

**Haushaltsplan
2026
der Gemeinde Löhnberg**



**Beschluss der
Gemeindevertretung
vom 05.03.2026**

Inhaltsverzeichnis

	Seite
Haushaltssatzung	3
Haushaltsvermerke	6
Vorbericht	8
Kostenstellenrahmen	22
Ergebnishaushalt	28
Finanzhaushalt	30
Investitionen	33
Investitionsplan mit Erläuterungen	40
Verpflichtungsermächtigungen	45
Teilergebnis- und Finanzhaushalte sowie Investitionen in den Produktbereichen, Produktgruppen und Produkten	47
Übersicht der Verbindlichkeiten	322
Übersicht der Rücklagen und Rückstellungen	323
Übersicht der Fraktionsmittel	324
Stellenplan	325
Haushaltssicherungskonzept	331
Finanzstatusbericht	335
Wirtschaftsplan Gemeindewald	347
Wirtschaftsplan der Wohnungsbaugesellschaft mbH, Löhnberg	357
Wirtschaftsplan der Löhnberger Immobilien GmbH & Co. KG	369
Wirtschaftsplan der Löhnberger Energiegesellschaft mbH	379

Haushaltssatzung der Gemeinde Löhnberg für das Haushaltsjahr 2026

Aufgrund der §§ 94 ff. der Hessischen Gemeindeordnung (HGO) in der Fassung der Bekanntmachung vom 07.03.2005 (GVBl. I S.142), zuletzt geändert durch Gesetz vom 16.02.2023 (GVBl. I S. 90, 93) hat die Gemeindevertretung am 05.03.2026 folgende Haushaltssatzung beschlossen:

§ 1

Der Haushaltsplan für das Haushaltsjahr 2026 wird

im Ergebnishaushalt

im ordentlichen Ergebnis	
mit dem Gesamtbetrag der Erträge auf	14.831.720 EUR
mit dem Gesamtbetrag der Aufwendungen auf	14.105.595 EUR
mit einem Saldo von	726.125 EUR
im außerordentlichen Ergebnis	
mit dem Gesamtbetrag der Erträge auf	0 EUR
mit dem Gesamtbetrag der Aufwendungen auf	0 EUR
mit einem Saldo von	0 EUR
mit einem Überschuss von	726.125 EUR

im Finanzhaushalt

mit dem Saldo aus den Einzahlungen und Auszahlungen aus laufender Verwaltungstätigkeit auf	1.211.035 EUR
und dem Gesamtbetrag der	
Einzahlungen aus Investitionstätigkeit auf	1.204.550 EUR
Auszahlungen aus Investitionstätigkeit auf	1.181.490 EUR
mit einem Saldo von	23.060 EUR
Einzahlungen aus Finanzierungstätigkeit auf	0 EUR
Auszahlungen aus Finanzierungstätigkeit auf	993.243 EUR
mit einem Saldo von	993.243 EUR
mit einem Zahlungsmittelüberschuss des Haushaltsjahres von	240.852 EUR

festgesetzt.

§ 2

Kredite werden nicht veranschlagt.

§ 3

Der Gesamtbetrag von Verpflichtungsermächtigungen im Haushaltsjahr 2026 zur Leistung von Auszahlungen in künftigen Jahren für Investitionen und Investitionsförderungsmaßnahmen wird auf 3.985.000 EUR festgesetzt.

§ 4

Der Höchstbetrag der Liquiditätskredite, die im Haushaltsjahr 2026 zur rechtzeitigen Leistung von Auszahlungen in Anspruch genommen werden dürfen, wird auf 3.000.000 EUR festgesetzt.

§ 5

Die Steuersätze für die Gemeindesteuern werden für das Haushaltsjahr 2026 wie folgt festgesetzt:

1. Grundsteuer
 - a) für land- und forstwirtschaftliche Betriebe (Grundsteuer A) auf 700 v.H.
 - b) für Grundstücke (Grundsteuer B) auf 700 v.H.
2. Gewerbesteuer auf 430 v.H.

§ 6

Es gilt das von der Gemeindevertretung am 05.03.2026 beschlossene Haushaltssicherungskonzept.

§ 7

Es gilt der von der Gemeindevertretung als Teil des Haushaltsplans am 05.03.2026 beschlossene Stellenplan. Der Gemeindevorstand wird ermächtigt, bei organisatorischen Änderungen in dem dadurch erforderlichen Umfang Planstellen umzusetzen. Die Umsetzungen sind bei Erlass der nächsten Haushaltssatzung oder Nachtragssatzung in den Stellenplan aufzunehmen.

§ 8

Die nachstehenden Haushaltsvermerke sind Bestandteil der Haushaltssatzung und weiterhin zu beachten.

Löhnberg, den 06.03.2026

Der Gemeindevorstand

Reiner Greve
Bürgermeister

Haushaltsvermerke

1. Gegenseitige Deckungsfähigkeit:

Soweit nachstehend nichts anders geregelt ist, sind alle Aufwendungen innerhalb eines Produktbereichs gegenseitig deckungsfähig (§ 20 Abs. 1 GemHVO). Soweit nachfolgend nicht anders geregelt sind auch alle Auszahlungen und Verpflichtungsermächtigungen innerhalb eines Produktbereichs jeweils gegenseitig deckungsfähig (§ 20 Abs. 3 GemHVO).

Darüber hinaus werden gemäß § 20 Abs. 2 GemHVO für gegenseitig deckungsfähig erklärt:

1.1. Innerhalb des Ergebnishaushalts

1.1.1. alle Aufwendungen der Kontengruppen 62 bis 65 (Personal- und Versorgungsaufwendungen) einschließlich aller Konten der Erstattung von Personalkosten,

1.1.2. alle Aufwendungen der Hauptkonten 66 – Abschreibungen,

1.1.3. alle Aufwendungen der Hauptkonten 96 – Interne Leistungsverrechnung,

1.1.4. alle Aufwendungen für Softwarepflege, Miete/Leasing EDV und Kosten EDV-Aufwendungen.

1.2. Aufwendungen der Produktbereiche sind nicht gegenseitig deckungsfähig mit Kosten aus internen Leistungsverrechnungen.

1.3. Zahlungswirksame Aufwendungen sind nicht deckungsfähig mit zahlungsunwirksamen Aufwendungen.

1.4. Verfügungsmittel sind nicht gegenseitig deckungsfähig mit anderen Aufwendungen.

2. Einseitige Deckungsfähigkeit:

Einsparungen bei zahlungswirksamen Aufwendungen dürfen für Investitionsauszahlungen verwendet werden (§ 20 Abs. 6 Gem HVO).

3. Zweckbindung von Einnahmen:

Zahlungswirksame Mehrerträge dürfen innerhalb eines Produktbereichs für entsprechende Mehraufwendungen verwendet werden. Die Regelung gilt auch für Einzahlungen und Auszahlungen entsprechend (§ 19 GemHVO).

4. Übertragbarkeit (§ 21 GemHVO):

4.1. Im Finanzhaushalt:

Die Auszahlungen des Finanzhaushalts sind Kraft Gesetz übertragbar.

4.2. Im Ergebnishaushalt:

Im Ergebnishaushalt können alle Aufwendungen bei entsprechender Begründung übertragen werden.

5. Erheblichkeitsgrenzen:

- 5.1. Die Erheblichkeitsgrenze gemäß § 12 GemHVO wurde in der Hauptsatzung auf 100.000 EUR festgesetzt, d. h. dass für Investitionen, Instandhaltungs- und Instandsetzungsmaßnahmen ab 100.000 EUR unter mehreren in Betracht kommenden Möglichkeiten durch einen Wirtschaftlichkeitsvergleich, mindestens einen Vergleich der Anschaffungs- oder Herstellungskosten und Folgekosten, die für die Gemeinde Löhnberg wirtschaftlichste Lösung zu ermitteln ist.
- 5.2. Die Erheblichkeitsgrenze gemäß § 100 HGO wurde in der Hauptsatzung für über- und außerplanmäßige Aufwendungen im Ergebnishaushalt auf 10.000 EUR und für über- und außerplanmäßige Investitionsauszahlungen im Finanzhaushalt auf 20.000 EUR festgesetzt, d. h. dass über- und außerplanmäßige Aufwendungen bzw. Auszahlungen ab diesem Betrag der vorherigen Zustimmung der Gemeindevertretung bedürfen, bei Beträgen darunter ist die vorherige Zustimmung des Gemeindevorstands ausreichend.

Vorbericht zum Haushaltsplan 2026

Aufgrund der Vorschriften der §§ 1 und 6 Gemeindehaushaltsverordnung ist dem Haushaltsplan ein Vorbericht beizufügen. Der Vorbericht soll einen Überblick über den Stand und die Entwicklung der Haushaltswirtschaft im Haushaltsjahr unter Einbeziehung der beiden Vorjahre geben. Die durch den Haushaltsplan gesetzten Rahmenbedingungen sind zu erläutern. Der Vorbericht enthält einen Ausblick insbesondere auf wesentliche Veränderungen der Rahmenbedingungen der Planung und die Entwicklung wichtiger Planungskomponenten innerhalb des Zeitraums der mittelfristigen Ergebnis- und Finanzplanung. Im Vorbericht soll außerdem dargestellt werden, welche Auswirkungen sich durch die erwartete Bevölkerungsentwicklung auf die Gemeinde und ihre Einrichtungen voraussichtlich ergeben werden.

Liquiditätsreserve

Gemäß Schreiben des Hessischen Ministerium des Inneren und für Sport vom 13.09.2018 ist ab dem Jahr 2019 eine Liquiditätsreserve nach Maßgabe des § 106 HGO zu bilden. Demnach soll sich der geplante Bestand an flüssigen Mitteln ohne Liquiditätskreditmittel auf mindestens zwei Prozent der Summe der Auszahlungen aus laufender Verwaltungstätigkeit nach dem Durchschnitt der drei dem Haushaltsjahr vorangegangenen Jahre belaufen.

Für die Kommunen im Entschuldungsprogramm der Hessenkasse genügte es, wenn der geforderte Bestand an liquiden Mitteln bis zum Ende des mittelfristigen Finanzplanungserlasses 2022 sukzessive aufgebaut wurde. Die Gemeinde Löhnberg konnte dies am 31.12.2021 und am 31.12.2022 erfüllen. Da sie jedoch seit 2023 jeweils zum 31.12. Liquiditätskredite in Anspruch genommen hat, konnte sie keine Liquiditätsreserve mehr vorhalten.

A. Überblick über die Finanzwirtschaft der Vorjahre

Seit dem 01.01.2009 wendet die Gemeinde Löhnberg die Doppik (Doppelte Buchung in den Konten) an. Die Gemeindevertretung hat die vom Gemeindevorstand aufgestellte Eröffnungsbilanz zum 01.01.2009 in der vom Sonderdienst Revision des Landkreises Limburg-Weilburg geprüften Fassung (Prüfungsbericht vom 12.10.2012) mit Beschluss vom 20.12.2012 festgestellt.

Seitdem ist der Haushaltsplan der Gemeinde Löhnberg nach den 16 gesetzlich vorgeschriebenen Produktbereichen gegliedert, die wiederum in 36 Produktgruppen und 48 Produkte unterteilt sind. Innerhalb der Produkte wird auf Kostenstellen und Sachkonten gebucht.

A.1 Haushaltsjahr 2024

In Absprache mit der für die Gemeinde Löhnberg zuständigen Kommunalaufsicht beim Regierungspräsidium Gießen wurde für das Haushaltsjahr 2024 keine Haushaltssatzung verabschiedet. Das ganze Jahr 2024 stand somit unter vorläufiger Haushaltsführung gemäß § 99 HGO. Die Verwaltung hatte zwar auf Grundlage aller ihr vorliegenden Erkenntnisse nach bestem Wissen und Gewissen das Zahlenwerk für einen Haushaltsplan weitgehend ermittelt, der Plan wurde jedoch nicht vom Gemeindevorstand festgestellt.

Diese Planzahlen wurden allerdings bereits in der Buchhaltungssoftware erfasst. Nachfolgend werden sie den vorläufigen Ergebnissen des Haushaltsjahres 2024 gegenübergestellt und im Wesentlichen erläutert.

A.1.1 Ergebnishaushalt 2024

Entwicklung des Ergebnishaushalts 2020 – 2024, ordentliches Ergebnis:

Jahr	geplantes ordentliches Ergebnis			voraussichtl. ordentliches Ergebnis lt. vorläufigem Jahresabschluss	Vergleich Nachtrag / vorläufiges Ergebnis
	Ursprungshaushalt	Nachtrag	Veränderung		
2020	-702.958,00	-428.370,00	-274.588,00	-225.120,05	-203.249,95
2021	-429.706,00	-418.667,00	-11.039,00	993.735,81	-1.412.402,81
2022	-930.440,00	-930.440,00	0,00	-408.010,15	-522.429,85
2023	-425.700,00	-425.700,00	0,00	711.874,69	-1.137.574,69
2024	48.945,00	48.945,00	0,00	19.321,42	68.266,86

Rückblick auf das Haushaltsjahr 2024 im Bereich der vorläufigen Ergebnisrechnung:

Beschreibung	Fortgeschr. Ansatz des Haushaltsjahres 2024	vorläufiges Ergebnis des Haushaltsjahres 2024	Vergleich fortgeschr. Ansatz./ Ergebnis 2024
Gesamtbetrag der ordentl. Erträge	-13.159.982,90	-13.201.866,74	41.883,84
Gesamtbetrag der ordentlichen Aufwendungen	13.208.928,34	13.182.545,32	26.383,02
Ordentliches Ergebnis	48.945,44	-19.321,42	68.266,86
Außerordentliche Erträge	0,00	-22.345,27	22.345,27
Außerordentliche Aufwendungen	0,00	91.722,42	-91.722,42
Außerordentliches Ergebnis	0,00	69.377,15	-69.377,15
Jahresergebnis	48.945,44	50.055,73	-1.110,29

Das Haushaltsjahr 2024 schließt im ordentlichen Ergebnis voraussichtlich mit einem einen Überschuss von 19 T€ und im außerordentlichen Ergebnis mit einem Fehlbetrag von 69 T€ ab. Im Jahresergebnis ergibt sich somit ein Fehlbetrag von 50 T€. Die wesentlichen Abweichungen (über 30 T€) gegenüber den von der Gemeindeverwaltung erstellten Planzahlen sind voraussichtlich:

Mehrerträge

- 184 T€ Gewerbesteuer.
- 83 T€ Zuschüsse „Demokratie Leben“
- 78 T€ Bußgelder und Verwarnungen
- 63 T€ Gemeindeanteil an der Einkommensteuer
- 50 T€ Kostenerstattungen für Schulsozialarbeiter
- 44 T€ Zuschüsse Kitas
- 41 T€ Kostenerst. Merenberg/Projekt Digitalisierung
- 40 T€ Zuschüsse Seniorenbeauftragte
- 37 T€ Betriebskostenerstattung Schule
- 34 T€ Erstattungen der Beihilfeablöseversicherung

Mindererträge

- 368 T€ Zuschüsse für Flüchtlinge
- 96 T€ Forst
- 96 T€ Abwasserbereich
- 42 T€ Wasserversorgung

Mehraufwendungen

- 331 T€ Veränderung Pensionsrückstellungen
- 168 T€ Abschreibungen
- 79 T€ Personalaufwendungen
- 23 T€ davon Personal Kitas
- 56 T€ Veränderung Beihilferückstellungen
- 47 T€ Restliche Aufwendungen Kitas
- 40 T€ Aufwendungen „Demokratie Leben“
- 31 T€ Heimat- u. Gewerbesteuerumlage

Minderaufwendungen

- 368 T€ Weiterleitung Zusch. Flüchtlinge
- 274 T€ Abwasserbereich
- 195 T€ Sach- u. Dienstleist. ohne Forst+Kitas
- 130 T€ Forst
- 60 T€ Zinsaufwendungen
- 58 T€ Wasserversorgung

A.1.2 Finanzhaushalt 2024

Entwicklung des Finanzhaushalts 2020 – 2024:

Jahr	Zahlungsmittelfluss aus				Zahlungsmittelüberschuss/ bedarf lt. vorläufigem Jahresabschluss
	laufender Verwaltungstätigkeit	Investitionstätigkeit	Finanzierungstätigkeit	Zahlungsmittelüberschuss/ -bedarf	
2020	976.719,00	-996.593,00	-11.678,00	-33.952,00	484.707,92
2021	971.858,00	-1.141.507,00	84.029,00	42.202,00	-292.696,67
2022	1.322.749,00	-1.099.764,00	-122.782,00	143.621,00	179.208,25
2023	1.227.049,42	-1.064.646,00	-78.303,74	85.219,68	305.773,07
2024	769.223,28	-221.270,00	-1.027.778,63	-480.625,35	-475.943,86

Rückblick auf das Haushaltsjahr 2024 im Bereich der vorläufigen Finanzrechnung

Beschreibung	Fortgeschr. Ansatz des Haushaltsj. 2024	vorläufiges Ergebnis des Haushaltsj. 2024	Vergleich fortgeschr. Ansatz./ Ergebnis 24
Einzahlungen aus laufender Verwaltungstätigkeit	12.792.767,90	12.479.005,08	313.762,82
Auszahlungen aus laufender Verwaltungstätigkeit	-12.023.544,62	-13.226.589,25	1.203.044,63
Zahlungsmittelüberschuss/ -bedarf aus lfd. Verwaltungstätigkeit	769.223,28	-747.584,17	1.516.807,45
Einzahlungen aus Investitionstätigkeit	233.505,00	682.599,98	-449.094,98
Auszahlungen aus Investitionstätigkeit	-454.775,00	-1.316.845,49	862.070,49
Zahlungsmittelüberschuss/ -bedarf aus Inv.	-221.270,00	-634.245,51	412.975,51
Einzahlungen aus Kreditaufn. für Investitionen	0,00	215.168,14	-215.168,14
Auszahlungen für die Tilgung von investiven Krediten u. für die Hessenkasse	-1.027.778,63	-1.341.305,03	313.526,40
Zahlungsmittelüberschuss/ -bedarf aus Finanzierungstätigkeit	-1.027.778,63	-1.126.136,89	98.358,26
Haushaltsunwirksame Einzahlungen	-800,00	4.628.319,17	-4.629.119,17
Haushaltsunwirksame Auszahlungen	0,00	-2.596.296,46	2.596.296,46
Zahlungsmittelüberschuss/-bedarf aus haushaltsunwirksamen Zahlungsvorgängen	-800,00	2.032.022,71	-2.032.822,71
Bestand an Zahlungsmitteln am 01.01.2024	1.497.004,20	1.497.004,20	0,00
Veränderung des Zahlungsmittelbestands	-480.625,35	-475.943,86	-4.681,49
Bestand an Zahlungsmitteln am 31.12.2024	1.016.378,85	1.021.060,34	-4.681,49

Bei der vorläufigen Finanzrechnung ist zu berücksichtigen, dass insbesondere 726 T€ an noch offener Kreis- und Schulumlage aus 2023 sowie 413 T€ an noch offener Verbandsumlage 2023 des Abwasserverbands in 2024 bezahlt wurden. Zusammen waren das 1.139 T€. Insgesamt ergibt sich für 2024 statt eines geplanten Zahlungsmittelüberschusses aus laufender Verwaltungstätigkeit von 769 T€ ein Zahlungsmittelbedarf von 748 T€. Somit können die Tilgungsleistungen in Höhe von 1.341 T€ nicht dadurch finanziert werden. Wie im Vorjahr kann daher die Finanzrechnung nicht gemäß § 92 HGO ausgeglichen werden.

Im Bereich der Investitionstätigkeit fielen sowohl die Einzahlungen als auch die Auszahlungen deutlich höher aus als geplant. In den Ansätzen sind allerdings die Haushaltsreste aus Vorjahren noch nicht berücksichtigt.

In den haushaltsunwirksamen Einzahlungen sind 4 Mio € Aufnahme von Liquiditätskrediten enthalten, in den haushaltsunwirksamen Auszahlungen sind 2 Mio € Tilgung eines Liquiditätskredits enthalten. Insgesamt musste der Liquiditätskredit von 2 Mio € auf 4 Mio € erhöht werden, um die Zahlungsfähigkeit der Gemeinde abzusichern.

Investitionen 2024:

Da sich die Gemeinde in der vorläufigen Haushaltsführung befindet, wurden nur Investitionen weitergeführt, die bereits im Haushaltsjahr 2023 begonnen wurden. Die wesentlichen Investitionen 2024 waren:

- Tiefbrunnen III: der Dauerpumpversuch wurde abgeschlossen, die Auswertung und das Gutachten wurden erstellt.
- Im Rahmen des Kallenbachtalradweges 2. BA (zwischen Niedershausen und Obershausen) wurden die Brücke und der Anschluss an das Radwegenetz im Juli 2024 fertiggestellt.
- Die Maßnahme „Fenster ins Devon“ wurde aufgrund der Haushaltssituation gestrichen.
- Die Investitionsmaßnahmen Erweiterung Kindergarten Niedershausen und Löhnberg wurde aufgrund der HH Situation gestoppt. Im Kindergarten Niedershausen soll in 2025 eine kostengünstigere Umbaumaßnahme des vorhandenen Kellerraums für die Naturgruppe stattfinden.

Entwicklung des Schuldenstands 2024:

	Investitionskredite	Liquiditätskredite	Summe
Stand 31.12.2023	16.818.446,48	2.000.000,00	18.818.446,48
Kreditaufnahmen 2024	215.168,14	4.000.000,00	4.215.168,14
Tilgungen 2024	-1.186.129,59	-2.000.000,00	-3.186.129,59
Stand 31.12.2024	15.847.485,03	4.000.000,00	19.847.485,03

A.1.3 Haushaltssicherungskonzept (HSK)

Eine Gemeinde hat nach § 92 a Hessische Gemeindeordnung (HGO) ein Haushaltssicherungskonzept aufzustellen, wenn sie die Vorgaben zum Ausgleich des Ergebnis- und des Finanzhaushaltes in der Planung trotz Ausnutzung aller Einsparmöglichkeiten bei den Aufwendungen und Auszahlungen sowie der Ausschöpfung aller Ertrags- und Einzahlungsmöglichkeiten nicht einhält oder nach der Ergebnis- und Finanzplanung im Planungszeitraum Fehlbeträge oder ein negativer Zahlungsmittelbestand am Ende des Finanzplanungszeitraums erwartet werden.

Die Gemeinde Löhnberg hatte in 2023 und 2024 mit Liquiditätsengpässen zu kämpfen und konnte schon zum 31.12.2023 ihren Liquiditätskredit in Höhe von 2 Mio € nicht ablösen. Nachdem durch den Landkreis Limburg-Weilburg im Rahmen der Amtshilfe eine Haushaltsanalyse erstellt worden war, beschloss die Gemeindevertretung am 20.06.2024 die Erhöhung des Höchstbetrags der Liquiditätskreditermächtigung von 2 Mio € auf 4 Mio €.

Die Kommunalaufsicht beim RP Gießen erteilte mit Verfügung vom 22.07.2024 die haushaltsrechtliche Genehmigung dazu. Diese war mit der Auflage verbunden, bis spätestens zum 31.10.2024 ein von der Gemeindevertretung beschlossenes HSK vorzulegen, das unter anderem die Rückführung der Liquiditätskredite bis spätestens 31.12.2027 abbildet. Am 31.10.2024 beschloss die Gemeindevertretung ein solches HSK, das am 13.01.2025 von der Kommunalaufsicht beim RP Gießen genehmigt wurde.

Einige Maßnahmen des HSK wurden bereits im Jahr 2024 umgesetzt, wie z. B. die Erhöhung des Materialgelds in den Kindergärten, die Einstellung der Bewegungs- und Musikurse in Schule und Kindergärten sowie die Einstellung des Nähkurses.

Bereits am 20.06.2024 beschloss die Gemeindevertretung eine Hebesatzsatzung zur Erhöhung der Hebesätze der Grundsteuer A und B von 394 auf 494 Prozentpunkte. Während der gleichen Sitzung beschloss die Gemeindevertretung außerdem Erhöhungen der Friedhofsgebühren.

A.2 Haushaltsjahr 2025

Die Haushaltssatzung für das Haushaltsjahr der Gemeinde Löhnberg wurde am 25.09.2025 eingebracht und am 13.11.2025 von der Gemeindevertretung beschlossen. Bereits am 12.12.2024 hat die Gemeindevertretung eine Hebesatzsatzung über die Erhöhung der Grundsteuer A und B von 494% auf 700% beschlossen. Da der Haushaltsplan 2025 sowohl im Ergebnis- als auch im Finanzhaushalt ausgeglichen ist, wurde kein Haushaltssicherungskonzept (HSK) beschlossen.

Weil die Jahresabschlüsse für die Jahre 2019 bis 2023 dem Sonderdienst Revision des Landkreises Limburg-Weilburg noch nicht zur Prüfung vorgelegt wurden, ist eine Genehmigung durch die Kommunalaufsicht nicht möglich. Am 23.01.2026 wurde der Gemeinde jedoch vom Regierungspräsidium Gießen eine Verfügung zum Haushaltsplan 2025 mitgeteilt, die der Gemeindevertretung in ihrer Sitzung am 05.02.2026 vorgelegt wurde. In der Verfügung vom 23.01.2026 wird die Fortschreibung des HSK gefordert, da weiterhin ein Liquiditätskredit besteht.

A.2.1 Ergebnishaushalt 2025

Gesamtbetrag der ordentlichen Erträge	-14.518.355,00
Gesamtbetrag der ordentlichen Aufwendungen	13.601.744,00
Ordentliches Ergebnis	-916.611,00
Außerordentliche Erträge	0,00
Außerordentliche Aufwendungen	130.485,00
Außerordentliches Ergebnis	130.485,00
Jahresergebnis	-786.126,00

Nach derzeitiger vorläufiger Prognose wird im ordentlichen Ergebnis ein Überschuss von rund 1,44 Mio € erwartet. Dies liegt vor allem an höheren Erträgen bei Bußgeldern und Verwarnungen, Gewerbesteuer und Zuschüssen für die Kitas, sowie an geringeren Personalaufwendungen und Einsparungen bei den Aufwendungen für Sach- und Dienstleistungen.

A.2.2 Finanzhaushalt 2025

Zahlungsmittelüberschuss aus laufender Verwaltungstätigkeit	1.370.604,00
Einzahlungen aus Investitionstätigkeit	381.751,00
Auszahlungen aus Investitionstätigkeit	-1.311.538,00
Saldo aus Investitionstätigkeit	-929.787,00
Einzahlungen aus Finanzierungstätigkeit	929.787,00
Auszahlungen aus Finanzierungstätigkeit	-1.044.528,00
Saldo aus Finanzierungstätigkeit	-114.741,00
Zahlungsmittelüberschuss des Haushaltsjahres	326.076,00

Investitionen 2025:

Da sich die Gemeinde in der vorläufigen Haushaltsführung befindet, wurden nur Investitionen weitergeführt, die im Haushaltsjahr 2023 schon begonnen wurden bzw. unabdingbar notwendig waren. Die wesentlichen Investitionen 2025 waren:

- Tiefbrunnen I und II: die Regenerierungsmaßnahmen, sowie der Austausch der Brunnenpumpen wurden abgeschlossen.
- Tiefbrunnen I: für die Sanierung der Wasseraufbereitung liegt das Honorarangebot eines Ingenieurbüros vor, das die Maßnahme umsetzen kann. Außerdem liegen Angebote zur Erneuerung der Steuer- und Regeltechnik sowie für einen elektrischen Schieber vor, der von einem privaten Unternehmen bezuschusst wird.
- Tiefbrunnen II: für die Erneuerung des Schaltschranks liegt ein Angebot vor.
- Eigenkontrollverordnung (EKVO): die Befahrung im gesamten Gemeindegebiet wurde abgeschlossen und wird durch ein Ingenieurbüro ausgewertet.
- „Schlosskurve“: im Zusammenhang mit den Sanierungsarbeiten von Hessen Mobil wurde der Kanalbestand im Bereich der Straße „Unterm Bornberg“ im Tiefbauverfahren erneuert. Außerdem wurde im Bereich des Bahnhofs der Gemeindekanal im Inlinerverfahren saniert und die Wasserleitung im Kreuzungsbereich erneuert.
- Kindergarten Niedershausen: für den künftigen Gruppenraum wurde für den Kellerraum der Turnhalle eine Nutzungsänderung beim Bauamt beantragt. Außerdem wurde die Verlegung des Bodens beauftragt. Diese Arbeiten werden voraussichtlich im Frühjahr 2026 abgeschlossen.

Entwicklung des Schuldenstands 2025:

	Investitionskredite	Liquiditätskredite	Summe
Stand 31.12.2024	15.847.485,03	4.000.000,00	19.847.485,03
Kreditaufnahmen 2025	0,00	0,00	0,00
Tilgungen 2025	-885.804,64	-1.000.000,00	-1.885.804,64
Stand 31.12.2025	14.961.680,39	3.000.000,00	17.961.680,39

B. Haushalt 2026

Der Haushaltsplan für das Haushaltsjahr 2026 wird im Ergebnishaushalt

im ordentlichen Ergebnis
mit dem Gesamtbetrag der Erträge auf 14.831.720 EUR
mit dem Gesamtbetrag der Aufwendungen auf 14.105.595 EUR
mit einem Saldo von 726.125 EUR

im außerordentlichen Ergebnis
mit dem Gesamtbetrag der Erträge auf 0 EUR
mit dem Gesamtbetrag der Aufwendungen auf 0 EUR
mit einem Saldo von 0 EUR

insgesamt mit einem Überschuss von 726.125 EUR

festgesetzt.

Der Finanzhaushalt wird

mit dem Zahlungsmittelüberschuss
aus laufender Verwaltungstätigkeit auf 1.211.035 EUR

und dem Gesamtbetrag der
Einzahlungen aus Investitionstätigkeit auf 1.204.550 EUR
Auszahlungen aus Investitionstätigkeit auf 1.181.490 EUR
mit einem Saldo von 23.060 EUR

Einzahlungen aus Finanzierungstätigkeit auf 0 EUR
Auszahlungen aus Finanzierungstätigkeit auf 993.243 EUR
mit einem Saldo von 993.243 EUR

mit einem Zahlungsmittelüberschuss des Haushaltsjahres von 240.852 EUR

festgesetzt.

Gemäß § 3 Abs. 2 GemHVO bzw. § 92 Abs. 5 Nr. 2 HGO ist der Finanzhaushalt ausgeglichen, wenn der Zahlungsmittelüberschuss aus laufender Verwaltungstätigkeit mindestens so hoch ist, dass daraus die Auszahlungen zur ordentlichen Tilgung von Krediten sowie an das Sondervermögen Hessenkasse geleistet werden können, soweit die Auszahlungen zur ordentlichen Tilgung nicht durch zweckgebundene Einzahlungen (Tilgungszuschüsse) gedeckt sind. Dies ist in 2026 der Fall:

Zahlungsmittelüberschuss aus laufender Verwaltungstätigkeit	1.211.035 EUR
Auszahlungen für Tilgungen	<u>-993.243 EUR</u>
	217.792 EUR
Einzahlungen für Tilgungszuschüsse	<u>12.210 EUR</u>
Saldo gemäß § 92 Abs. 5 Nr. 2 HGO	230.002 EUR

Ergebnis- und Finanzhaushalt sind also ausgeglichen. Somit könnte gemäß §92a HGO die Fortschreibung des Haushaltssicherungskonzepts entfallen. Laut Verfügung des RP Gießen vom 23.01.2026 muss jedoch das HSK aufgrund des vorhandenen Liquiditätskredits fortgeschrieben werden.

B.1 Ergebnishaushalt

In den Teilhaushalten sind die wesentlichen Aufwendungen und Erträge auf der Ebene der Produkte erläutert.

B.1.1 Ergebnishaushalt allgemein

Der Gesamtbetrag der ordentlichen Erträge beträgt 14.831.720 € und liegt 313.365 € über dem Vorjahresansatz und 1.629.853 € über dem vorläufigen Ergebnis 2024. Diese positive Entwicklung liegt vor allem an folgenden Beträgen (fett Gesamtbetrag der Position im Ergebnishaushalt, darunter einige wesentliche darin enthaltene Beträge):

Nr.	Beschreibung	vorl. Erg. 2024	2025	2026	Diff. 2025/26	Diff.Erg. 2024/26
02	Öffentlich-rechtl. Leistungsentgelte	-2.458.452	-2.678.015	-2.468.620	-209.395	10.168
02	Elternbeiträge/Kindergartengebühren	0	149.000	135.400	13.600	-135.567
02	Wasserversorgung	1.024.093	1.022.200	900.200	122.000	123.893
02	Schmutzwassergebühren	819.111	825.000	790.000	35.000	29.111
02	Niederschlagswassergebühren	415.441	415.000	300.000	115.000	115.441
02	Bußgelder und Verwarnungen	128.419	200.000	250.000	-50.000	-121.581
05	Steuern u. steuerähnliche Erträge einschl. Erträge aus gesetzl. Umlagen	-4.941.195	-6.019.600	-6.259.820	240.220	1.318.625
05	Gemeindeanteil an der EkSt.	2.729.313	2.879.000	2.969.700	-90.700	-240.387
05	Gemeindeanteil an der USt.	213.803	218.000	264.520	-46.520	-50.717
05	Grundsteuer A	34.706	55.600	55.600	0	-20.894
05	Grundsteuer B	710.398	1.542.000	1.545.000	-3.000	-834.602
05	Gewerbesteuer	1.233.641	1.300.000	1.400.000	-100.000	-166.359
05	Hundesteuer	19.334	25.000	25.000	0	-5.666
07	Erträge aus Zuweis. und Zuschüssen für laufende Zwecke und allg. Umlagen	-3.976.964	-4.192.671	-4.446.870	254.199	469.906
07	Schlüsselzuweisungen	2.709.282	2.747.351	2.700.036	47.315	9.246
07	Soforthilfe des Landes	0	0	115.130	-115.130	-115.130
07	Landeszuweisungen Kitas/Jugend	874.467	832.660	767.900	64.760	106.567
07	Zuweisungen Flüchtlinge	0	368.000	368.000	0	-368.000

Durch die Neukalkulation der Wasser- und Abwassergebühren kommt es bei den öffentlich-rechtlichen Leistungsentgelten zu einem Rückgang der Erträge in Höhe von 209.395 € gegenüber dem Ansatz 2025, gegenüber dem vorläufigen Ergebnis 2024 ergibt sich nahezu keine Veränderung.

Der Gesamtbetrag der ordentlichen Aufwendungen beträgt 14.105.595 € und liegt 503.851 € über dem Vorjahresansatz und 923.050 € über dem vorläufigen Ergebnis 2024. Das liegt vor allem an Steigerungen der Personalaufwendungen, der Aufwendungen für Sach- und Dienstleistungen und der Kreis- und Schulumlage. Die Verbandsumlage des Abwasserverbands in Höhe von 860.000 € wurde bis 2025 bei Nr. 16 gebucht und geplant, ab 2026 ist sie unter Nr. 15 ausgewiesen:

Nr.	Beschreibung	vorl. Erg. 2024	2025	2026	Diff. 2025/26	Diff.Erg. 2024/26
11	Personalaufwendungen	4.576.588	4.593.615	4.730.870	-137.255	-154.282
13	Aufwendungen für Sach- und Dienstleistungen	1.903.693	2.221.602	2.588.205	-366.603	-684.512
13	kommunale Wärmeplanung	0	0	198.000	-198.000	-198.000
13	Fremdinstandhaltungen	152.660	134.610	221.600	-86.990	-68.940
15	Aufwendungen für Zuweisungen und Zuschüsse sowie besondere Finanzaufwendungen	406.196	693.522	1.257.460	-563.938	-851.264
15	Weiterl. Zusch.für Flüchtlinge	0	368.000	0	368.000	0
15	Umlage Abwasserverb.	0	0	860.000	-860.000	-860.000

Nr.	Beschreibung	vorl. Erg. 2024	2025	2026	Diff. 2025/26	Diff.Erg. 2024/26
16	Steueraufw. einschl. Aufwendungen aus gesetzl. Umlageverpflichtungen	4.231.513	4.464.333	3.888.870	575.463	342.643
16	Kreisumlage	2.226.112	2.086.533	2.344.460	-257.927	-118.348
16	Schulumlage	995.892	1.333.446	1.347.610	-14.164	-351.718
16	Umlage Abwasserverb.	828.000	860.000	0	860.000	828.000

Insgesamt ergibt sich im ordentlichen Ergebnis ein Überschuss von 726.125 €, das bedeutet einen Rückgang von 190.486 € gegenüber dem Vorjahr 2025 und eine Verbesserung von 706.804 € gegenüber dem vorläufigen Ergebnis 2024.

B.1.2 Gebührenhaushalte, Gemeindewald

Wasserversorgung (Produkt 110301)

	vorl. Erg.2024	2025	2026	Diff.2025/26	Diff.Erg.2024/26
ordentliche Erträge	-1.076.260	-1.073.491	-950.400	-123.091	-125.860
ordentl. Aufwendungen	439.540	497.691	526.730	-29.039	-87.190
ordentliches Ergebnis	-636.720	-575.800	-423.670	-152.130	-213.050
Interne Leistungsverrech.	349.000	349.500	349.240	260	-240
Ergebnis incl. ILV	-287.720	-226.300	-74.430	-151.870	-213.290
Kostendeckung	136,49%	126,71%	108,50%		

Abwasserbeseitigung (Produkt 110701)

	vorl. Erg.2024	2025	2026	Diff.2025/26	Diff.Erg.2024/26
ordentliche Erträge	-1.319.928	-1.325.792	1.175.780	-150.012	-144.148
ordentl. Aufwendungen	1.147.163	1.176.647	1.173.950	2.697	-26.787
ordentliches Ergebnis	-172.765	-149.145	-1.830	-147.315	-170.935
Interne Leistungsverrech.	321.600	321.600	321.600	0	0
Ergebnis incl. ILV	148.835	172.455	319.770	-147.315	-170.935
Kostendeckung	89,87%	88,49%	78,62%		

In 2025 wurde durch einen Dienstleister eine gebührenrechtliche Ergebnisermittlung für 2022 und 2023 sowie eine Kalkulation für 2025 und 2026 der Wasser- und Abwassergebühren durchgeführt. Das vorläufige Ergebnis wurde der Gemeindevertretung am 10.07.2025 vorgelegt. Diese hat zur Prüfung der Kalkulation die Bildung eines Akteneinsichtsausschusses beschlossen. Nach Vorlage dessen Berichts wurde die Kalkulation fertig gestellt und am 11.12.2025 durch die Gemeindevertretung die Anpassung der Gebühren beschlossen. Für 2026 wurden die Schmutzwassergebühren um 3,54%, die Niederschlagswassergebühren um 28,57% und die Wassergebühren um 13,56% gesenkt.

Friedhofswesen (Produkt 130301)

	vorl. Erg.2024	2025	2026	Diff.2025/26	Diff.Erg.2024/26
ordentliche Erträge	-23.425	-24.137	-44.690	20.553	21.265
ordentl. Aufwendungen	48.616	47.019	78.680	-31.661	-30.064
ordentliches Ergebnis	25.191	22.882	33.990	-11.108	-8.799
Interne Leistungsverrech.	49.000	49.000	50.060	-1.060	-1.060
Ergebnis incl. ILV	74.191	71.882	84.050	-12.168	-9.859
Kostendeckung	24,00%	25,14%	34,71%		

In 2024 sind die internen Leistungsverrechnungen noch nicht gebucht. Gegenüber 2026 zeigt der Ansatz für 2026 eine leichte Verbesserung der Kostendeckung. Da die Einnahmen eines Jahres fast vollständig über die Laufzeit der jeweiligen Grabart ertragswirksam verteilt werden müssen, machen sich die Änderungen der Gebührenordnung vom 25.06.2024 erst allmählich bemerkbar. Eine weitere Überarbeitung der Gebühren ist für 2026 geplant.

Bei der Kostendeckung ist auch zu berücksichtigen, dass Friedhöfe nicht nur Orte für Grabstätten sind, sondern für die Gemeinde auch eine hohe Bedeutung als Grünflächen und Parkanlagen haben.

Gemeindewald

	vorl. Erg.2024	2025	2026	Diff.2025/26	Diff.Erg.2024/26
ordentliche Erträge	-296.632	-333.730	-328.730	-5.000	32.098
ord. Aufwendungen	246.414	268.159	269.280	-1.121	-22.866
ordentliches Ergebnis	-50.218	-65.571	-59.450	-6.121	9.232
Kostendeckung	120,38%	124,45%	122,08%		

Der Wirtschaftsplan 2026 basiert auf den Daten der Forsteinrichtung sowie der bisherigen Holzmarktanalyse der Forstservice Taunus GmbH, die den Wald der Gemeinde Löhnberg bewirtschaftet. Der Wirtschaftsplan ist als Anlage dem Haushaltsplan beigefügt. Die darin angegebenen Beträge wurden in die Haushaltsplanung bei Kostenstelle 13050101 eingearbeitet.

B.1.3 Stellenplan - Personalkosten

Im vorliegenden Stellenplan 2026 sind insbesondere die Änderungen gegenüber Vorjahren in der Spalte ganz rechts „Vermerk und Erläuterungen“ erläutert. Die Personal- und Versorgungsaufwendungen 2026 wurden anhand einer Hochrechnung des Kommunalen Dienstleistungszentrums KDZ vom Oktober 2025 geplant. Dabei wurde für die Jahre 2026 bis 2029 jeweils eine Steigerung von 3% eingerechnet und es wurden Änderungen aufgrund von Stellenbesetzungen berücksichtigt.

B.2 Finanzhaushalt

Der Überschuss im Ergebnishaushalt führt im Finanzhaushalt zu einem Zahlungsmittelüberschuss aus laufender Verwaltungstätigkeit von 1.211.035 €. Gemäß § 3 Abs. 2 GemHVO soll dieser Betrag mindestens so hoch sein, dass daraus die Auszahlungen zur ordentlichen Tilgung von Krediten sowie an das Sondervermögen Hessenkasse geleistet werden können, soweit die Auszahlungen zur ordentlichen Tilgung nicht durch zweckgebundene Einzahlungen (Tilgungszuschüsse) gedeckt sind. Wie bereits erwähnt ist dies 2026 der Fall, somit ist der Finanzhaushalt gemäß § 3 Abs. 2 GemHVO ausgeglichen.

Auszahlungen für Investitionen in Höhe von 1.181.490 € stehen Einzahlungen aus Investitionstätigkeit in Höhe von 1.204.550 € gegenüber. Aufgrund des daraus resultierenden Zahlungsmittelüberschusses aus Investitionstätigkeit von 23.060 € ist keine Kreditaufnahmen notwendig.

Insgesamt ist eine Erhöhung des Zahlungsmittelbestands von 240.852 € geplant. Da der Bestand am 31.12.2025 bei 937.381 € lag, würde er demnach Ende 2026 voraussichtlich bei 1.178.233 € liegen. Dabei ist jedoch die Rückführung des Liquiditätskredits nicht berücksichtigt. Von den 3.000.000 € soll in 2026 so viel getilgt werden, wie es möglich ist, ohne die laufende Zahlungsfähigkeit der Gemeinde zu gefährden. Eine vollständige Rückführung bis Ende 2027 ist derzeit nicht darstellbar.

B.2.1 Investitionen

Im Haushaltsplan ist hinter der aus der Finanzsoftware generierten Aufstellung der Investitionen eine weitere Übersicht der Investitionen incl. Bemerkungen enthalten. In allen Teilhaushalten sind bei den Investitionen Erläuterungen angegeben. In den Teilergebnishaushalten sind auf der Ebene der Produkte die wesentlichen Beträge erläutert.

Insgesamt verteilen sich die Investitionen 2026 auf folgende Bereiche:

Produktbereich	Einzahlung	Auszahlung	Saldo
01 Innere Verwaltung	0	-151.440	-151.440
02 Sicherheit und Ordnung	0	-107.050	-107.050
06 Kinder-/Jugend- und Familienhilfe	0	-15.500	-15.500
09 Räumliche Planung und Entwicklung	0	-30.000	-30.000
11 Ver- und Entsorgung	0	-577.500	-577.500
12 Verkehrsflächen und -anlagen/ÖPNV	95.000	-300.000	-205.000
16 Allgemeine Finanzwirtschaft	1.109.550	0	1.109.550
Summe	1.204.550	-1.181.490	23.060

Im Produktbereich 16 setzen sich die Einzahlungen wie folgt zusammen:

Zuweisungen aus dem Sondervermögen des Bundes (LuKIFG)	803.700 €
Tilgungen der Tochterunternehmen für weitergeleitete Darlehen	240.640 €
Investitionsstrukturpauschale des Landes	53.000 €
Tilgungszuschüsse des Landes für Darlehen i.R. des KIP	12.210 €
	<u>1.109.550 €</u>

B.2.2 Verpflichtungsermächtigungen

Verpflichtungsermächtigungen wurden im Haushalt 2026 für in Folgejahren geplante Auszahlungen in Höhe von insgesamt 3.985.000 € veranschlagt. Neben dem vorgeschriebenen Muster für die Darstellung der Verpflichtungsermächtigungen ist nach dem Investitionsprogramm eine erläuterte Übersicht dazu aufgeführt.

B.2.3 Kredite - Schuldenentwicklung

Da in 2026 die Einzahlungen aus Investitionstätigkeit die Auszahlungen übersteigen, wird keine Kreditaufnahme notwendig. Dies bedeutet einen Schuldenabbau in Höhe der ordentlichen Tilgung von 872.820 €.

Voraussichtliche Entwicklung des Schuldenstands 2026:

	Investitionskredite	Liquiditätskredit	Summe
Stand 31.12.2025	14.961.680,39	3.000.000,00	17.961.680,39
Kreditaufnahmen 2026	0,00	0,00	0,00
Tilgungen 2026	-872.820,00	-1.000.000,00	-1.872.820,00
Stand 31.12.2026	14.088.860,39	2.000.000,00	16.088.860,39

Die Tilgung des Liquiditätskredits hängt von der tatsächlichen Entwicklung der Finanzlage der Gemeinde Löhnberg ab. Der Zahlungsmittelüberschuss aus laufender Verwaltungstätigkeit abzüglich der Auszahlungen für Tilgungen und Zahlungen an das Sondervermögen Hessenkasse soll für die Rückführung des Liquiditätskredits verwendet werden.

B.3 Haushaltssicherungskonzept

Da die Gemeinde Löhnberg noch einen Liquiditätskredit in Anspruch nimmt, muss das Haushaltssicherungskonzept (HSK) aus 2024 fortgeschrieben werden. Im HSK wird zunächst das Ergebnis 2024 und 2025 der Konsolidierungsmaßnahmen betrachtet. Insgesamt führten die Maßnahmen kumuliert zu einer Ergebnisverbesserung von 1.510.930 €. Das kumulierte ordentliche Ergebnis 2024 und 2025 wird mit voraussichtlich rund 2,2 Mio € sogar rund 2,7 Mio € über dem vorläufigen Ergebnis von 2023 liegen.

Die Konsolidierungsmaßnahmen des HSK 2024 wurden für die Jahre 2026 bis 2029 fortgeschrieben und bei der Haushaltsplanung berücksichtigt. Dadurch werden im Zeitraum 2026 bis 2029 kumuliert Verbesserungen in Höhe von rund 5,8 Mio € gegenüber dem vorläufigen Ergebnis 2023 erwartet. Das ordentliche Ergebnis wird sich ungefähr in gleicher Höhe verbessern. Die Gemeindevertretung hat das Haushaltssicherungskonzept am 05.03.2026 zusammen mit der Haushaltssatzung für das Haushaltsjahr 2026 beschlossen.

B.4 Statistische Angaben

Größe des Gemeindegebietes	33,83 km ²
Landwirtschaftliche Nutzfläche	1.438,5 ha
Forstwirtschaftlich genutzte Fläche	1.577,2 ha

Entwicklung der Einwohnerzahlen (Hauptwohnsitz)

Datum	Löhn- berg	Nieders- hausen	Obers- hausen	Sel- ters	Summe
31.12.2016	2.597	951	521	351	4.420
31.12.2017	2.646	943	526	350	4.465
31.12.2018	2.686	966	520	338	4.510
31.12.2019	2.712	984	516	331	4.543
31.12.2020	2.773	967	526	321	4.587
31.12.2021	2.832	967	547	318	4.664
31.12.2022	2.844	991	550	311	4.696
31.12.2023	2.829	988	544	305	4.666
31.12.2024	2.803	976	546	296	4.621
31.12.2025	2.796	996	560	317	4.669

Dem allgemeinen Trend der Landflucht folgend ging auch in der Gemeinde Löhnberg die Einwohnerzahl seit 2005 kontinuierlich zurück. Im Mai 2013 wurde mit 4.266 Einwohner der Tiefpunkt erreicht. Danach stiegen in jedem Jahr die Einwohnerzahlen. Am 31.12.2018 wurde der Stand von 2005 wieder erreicht, die Einwohnerzahl stieg weiter bis zum Höchststand von 4.737 Einwohnern am 01.10.2023. Nach einem leichten Rückgang 2024 gab es in 2025 wieder einen Anstieg.

Die insgesamt positive Entwicklung der letzten Jahre ist vor allem begründet auf den Zuzug junger Familien aufgrund des Aufbaus einer sehr guten Infrastruktur. So sind in Löhnberg z.B. ein Bahnanschluss, ein Anschluss an die B 49, Märkte und Geschäfte, Apotheke, Ärzte, Grundschule, Kindergärten, zahlreiche Dienstleister und ein intaktes Vereinsleben vorhanden. Mit dem Seniorenzentrum Fellersborn, der Tagespflege des DRK Oberlahn sowie seniorengerechten und barrierefreien Wohnungen auf dem Gelände der ehemaligen Volkshalle finden sich in der Gemeinde Löhnberg auch für die ältere Generation hervorragende Lebensbedingungen.

Stabile Einwohnerzahlen sind eine wichtige Komponente für die Einnahmesituation der Gemeinde. Sie spielen eine große Rolle bei der Berechnung der Zuweisungen im Rahmen des kommunalen Finanzausgleichs (Schlüsselzuweisungen, Gemeindeanteile an der Einkommen- und Umsatzsteuer, Familienleistungsausgleich) und wirken sich gleichzeitig auch auf die Berechnung der Kreis- und Schulumlage aus.

Auch die wirtschaftliche Entwicklung ist von großer Bedeutung für die Gemeinde Löhnberg. Als ein Indiz dafür kann die Entwicklung der Gewerbesteuer angesehen werden. Hier zeigt sich eine zunächst sehr wechselhafte Entwicklung mit einem Tiefstand in 2021. Seit 2023 gibt es dagegen eine kontinuierliche jährliche Steigerung (bis 2025 vorläufige Ergebnisse, 2026 Haushaltsansatz):

	Gewerbe- steuer	Gewerbe- steuer- u. Heimat- umlage
2016	792.116	132.381
2017	1.655.395	216.906
2018	891.992	107.351
2019	1.332.448	201.525
2020	841.215	185.157
2021	443.057	145.974
2022	1.376.663	156.114
2023	1.048.676	66.256
2024	1.233.641	169.889
2025	1.453.592	160.982
2026	1.400.000	184.800

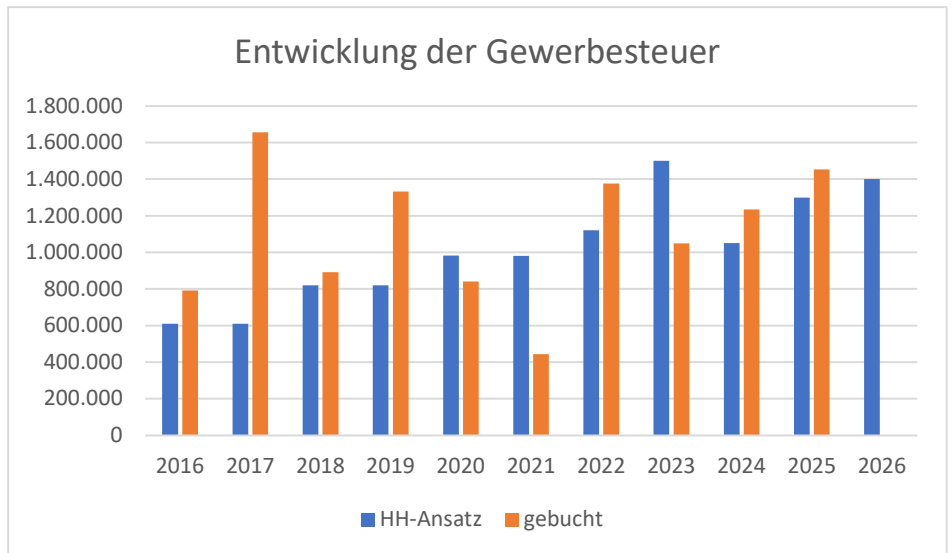

Nachfolgend sind weitere Diagramme zur Entwicklung zentraler Positionen des Ergebnishaushalts angegeben. Dabei handelt es sich bis 2025 um die (ab 2019 vorläufigen) Ergebnisse, für 2026 um Haushaltsansätze, soweit nicht anders angegeben.

	Schlü.	Kr.u.Sch.
2016	1.529.252	2.406.084
2017	1.842.721	2.498.230
2018	1.744.501	2.291.434
2019	1.660.537	2.726.454
2020	2.109.661	2.795.427
2021	1.731.604	2.647.015
2022	2.118.087	2.926.584
2023	2.352.055	3.320.795
2024	2.709.282	3.222.004
2025	2.745.900	3.419.261
2026	2.700.036	3.692.070

(2026 lt. vorläufigem Bescheid)

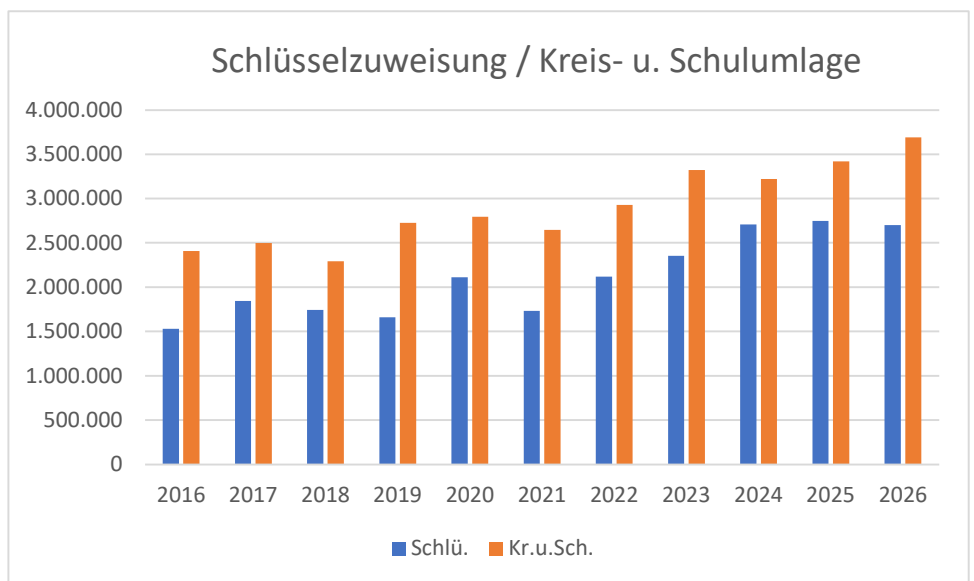

	Einkom- mensteuer	Umsatz- steuer	Familien- leist.
2016	1.822.591	115.570	123.292
2017	1.982.197	144.541	134.144
2018	1.953.442	149.922	132.888
2019	2.083.029	164.856	136.210
2020	1.966.841	181.540	136.210
2021	2.402.126	227.377	153.746
2022	2.408.894	200.707	158.589
2023	2.552.673	203.949	163.431
2024	2.729.313	213.803	167.300
2025	2.869.273	224.173	173.042
2026	2.969.700	264.520	178.230

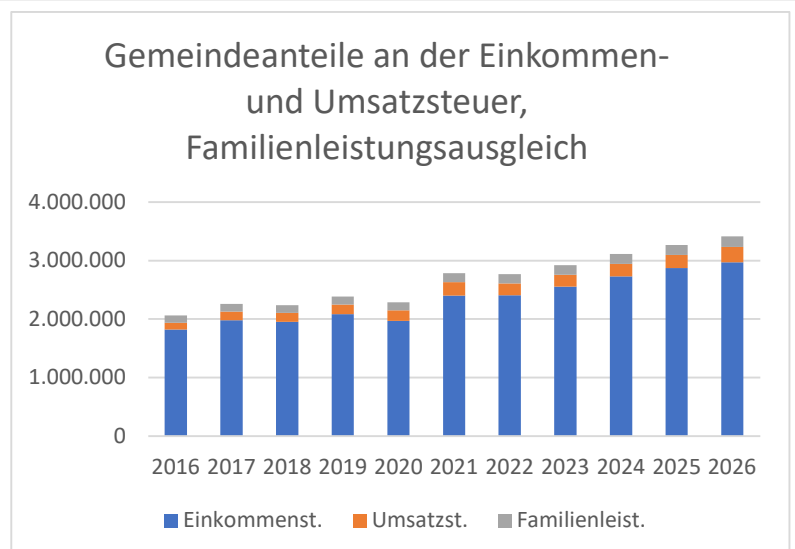

Die Personal- und Versorgungsaufwendungen verteilen sich wie folgt auf die Bereiche Kinderbetreuung (Kindergärten und Jugendpflege), Verwaltung und Bauhof/Forst (incl. Wasserversorgung, Grünflächenpflege, Friedhöfe, Forst):

	Kinderbetreuung	Verwaltung	Bauhof/Forst
2016	1.251.503	1.194.813	604.020
2017	1.335.000	1.235.259	671.066
2018	1.390.029	1.405.044	698.235
2019	1.646.190	1.359.357	692.018
2020	1.868.063	1.299.511	633.966
2021	1.993.760	1.308.324	657.929
2022	2.115.506	1.437.949	667.057
2023	2.323.906	1.618.845	692.333
2024	2.551.632	1.945.909	614.213
2025	2.528.218	1.937.750	728.136
2026	2.783.980	1.425.150	673.540

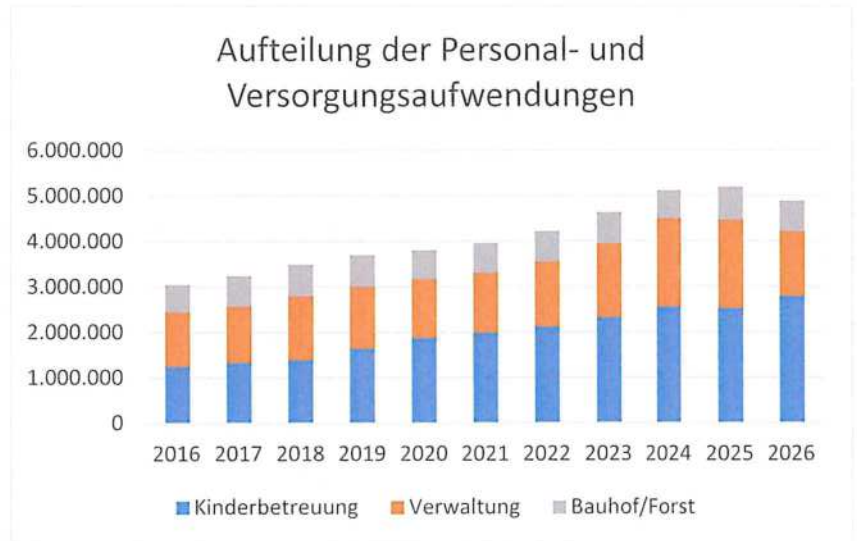

Löhnberg, 06.03.2026

 Reiner Greve
 Bürgermeister

C. Zusammenstellung der freiwilligen Leistungen

C.1 Beiträge zu Verbänden und Vereinen

Kostenstelle	Betrag	Herkunftsname
01010408	264,00	Bund Deutscher Schiedsmänner
01010408	85,00	Fachverband der Hessischen Standesbeamten
01010408	279,66	HSGB, Umlage Freiherr-vom-Stein-Institut
01010408	7.644,04	Hessischer Städte- und Gemeindebund (HSGB)
01010408	50,00	Weilburger Schlosskonzerte e.V.
01010408	60,00	Europa Union
01010408	1.353,45	Kommunaler Arbeitgeberverband
02030199	854,64	Kreisfeuerwehrverband
01010408	24,00	Westerwaldverein e.V.
01010408	50,00	HSGB-Bgm.-Kreisversammlung
01010408	50,00	Verein Regionalentwicklung
01010408	50,00	Förderverein der Herrmann-Hoffmann-Akademie für junge Forscher
	11.985,23	Summe 2025

In den letzten Jahren wurden zahlreiche Mitgliedschaften gekündigt. Die Ansätze 2026 orientieren sich an den Beiträgen aus 2025.

C.2 Indirekte Vereinsförderung

Die Dorfgemeinschaftshäuser sind Eigentum der Wohnungsbaugesellschaft Löhnberg mbH (Gesellschafter: Gemeinde Löhnberg zu 100 %) und werden den Vereinen kostenlos für Übungsstunden zur Verfügung gestellt.

Das gleiche gilt für die Sportanlagen. Sie werden mittlerweile von den Vereinen gepflegt. Die Gemeinde Löhnberg stellt über die Wohnungsbaugesellschaft Löhnberg mbH die dafür notwendigen Geräte zur Verfügung.

Auch die Turnhalle Niedershausen, die sich im Eigentum der Löhnberger Immobilien GmbH befindet, steht den Vereinen kostenlos für den Übungsbetrieb zur Verfügung. Hier wurde auch die Hausmeister Tätigkeit auf die Vereine übertragen.

Kostenstellenrahmen

Optionen: Ebene: Kostenstelle, Seitenkopf: Standard

Produktbereich

Produktgruppe

Produkt

KLR-Kostenstelle

01	Innere Verwaltung
0101	Verwaltungssteuerung und - service
010101	Gemeindliche Gremien
01010101	Bürgermeister
01010102	Gemeindevertretung
01010103	Gemeindevorstand
01010104	Ausschüsse, Kommissionen
01010106	Fraktionen
01010107	Seniorenbeauftragte
01010108	Öffentlichkeitsarbeit
01010199	Gemeinde Gremien allgemein
010102	Hauptverwaltung
01010201	Post- Zustelldienste
01010202	Personalverwaltung
01010203	Personalrat,Gemeinschaftspflege
01010204	Auszubildende
01010205	EDV
01010206	Digitalisierung
01010299	Hauptverwaltung allgemein
010103	Finanzverwaltung
01010301	Finanzverwaltung
01010302	Steueramt
01010303	Finanz- u.Anlagenbuchhaltung
01010304	Controlling,Berichtswesen
01010305	Kassenverwaltung,Vollstreckung
01010399	Finanzverwaltung allgemein
010104	Einrichtungen f. die ges.Verwaltung
01010401	Verwaltungsgebäude Rathaus
01010402	Bauhof
01010403	Fuhrpark
01010404	Rechnungsprüfung
01010407	Repräsentationen u. Ehrungen
01010408	Mitgliedschaften u. allg. Versicherungen
01010499	Einrichtungen allgemein
02	Sicherheit und Ordnung
0201	Statistik und Wahlen
020101	Statistik u. Wahlen
02010199	Statistik u. Wahlverwaltung allgemein
0202	Ordnungsangelegenheiten
020201	Melde,-Pass,- und Personenstandswesen
02020101	Standesamt
02020102	Einwohnermeldeamt
02020103	Passamt
02020199	Melde,- u. Pass,- Personenstandswesen allg.
020202	Verwaltung der Ordnungsangelegenheiten
02020201	Verkehrslenkung,- sicherung,- überwachung
02020202	Gewerbeüberwachung und Gaststättenrecht
02020203	Öffentliche Sicherheit und Ordnung
02020204	Ortsgericht,Schiedsman
02020205	Gefahrgutüberwachung
02020299	Ordnungsangelegenheiten allgem.
0203	Brandschutz
020301	Feuerwehrverwaltung

Produktbereich

Produktgruppe

Produkt

KLR-Kostenstelle

	02030101	Feuerwehr Löhnberg
	02030102	Feuerwehr Niedershausen
	02030103	Feuerwehr Obershausen
	02030104	Feuerwehr Selters
	02030120	Jugendfeuerwehr alle OT
	02030130	Katastrophenschutz
	02030199	Feuerwehren allgemein
04		Kultur und Wissenschaft
0402		Museen,Sammlungen,Ausstellungen
040201		Museumsverwaltung
	04020101	historisches Gemeindearchiv
	04020199	Museumsverwaltung allg.
0410		Heimat- und sonstige Kulturpflege
041001		Heimat- und Kulturpflege
	04100101	Heimat- und Kulturpflege incl. Förderung von Musik
	04100102	Städtepartnerschaften
	04100103	Mineralwasserbuch
	04100199	Heimat- und Kulturpflege allg.
05		Soziale Leistungen
0504		Soziale Einrichtungen
050401		Soziale Einrichtungen
	05040101	Soziale Einrichtungen für Senioren
	05040102	Mehrgenerationenhaus
	05040103	Demokratie Leben
	05040199	Soziale Einrichtungen allgemein
	05040200	Integration
0510		Sonstige soziale Hilfen und Leistungen
051001		Sonstige soziale Hilfen und Leistungen
	05100199	Allgemeine Sozialverwaltung/Flüchtlingshilfe
06		Kinder-/Jugend- und Familienhilfe
0601		Förderung v. Kindern in Tageseinrichtungen
060101		Förderung von Kindern in Tageseinricht. u. Tagpfe
	06010199	Tageseinrichtungen fremder Träger allg.
0602		Jugendarbeit
060201		Kinder- u. Jugendarbeit
	06020101	Jugendpflege
	06020102	Ferienspiele
	06020199	Kinder- u. Jugendarbeit allgemein
0604		Tageseinrichtungen für Kinder
060401		Tageseinrichtungen für Kinder
	06040109	Kinderkrippe Löhnberg (bis 2025)
	06040110	Kindergarten Löhnberg
	06040111	Kindergarten Niedershausen
	06040199	Kinderbetreuung allgemein
0605		Einrichtungen der Jugendarbeit
060501		Einrichtungen der Jugendarbeit
	06050101	Jugendraum Löhnberg
	06050102	Jugendraum Niedershausen
	06050103	Jugendraum Obershausen
	06050104	Jugendraum Selters
	06050199	Einrichtungen d. Jugendarbeit allgemein
060502		Kinderspielplätze
	06050201	Kinderspielplätze Löhnberg
	06050202	Kinderspielplätze Niedershausen
	06050203	Kinderspielplätze Obershausen
	06050204	Kinderspielplätze Selters

Produktbereich
Produktgruppe
Produkt
KLR-Kostenstelle

	06050299	Kinderspielplätze allgemein
08		Sportförderung
0801		Förderung des Sports
080101		Sportförderung
	08010199	Sportförderung JSG (bis 2024)
0802		Sportstätten und Bäder
080201		Bereitstellung und Unterhaltung v.Sportstätten
	08020101	Sportanlage Löhnberg
	08020102	Sportanlage Niedershausen
	08020103	Sportanlage Obershausen
	08020104	Sportanlage Selters
	08020105	Turnhalle Niedershausen
	08020106	Tennisanlage Niedershausen
	08020199	Sportstätten allgemein
09		Räumliche Planung und Entwicklung, Geoinformationen
0901		Räuml.Planungs- u.Entwicklungsmaßnahmen
090101		Gemeindebauliche Planung
	09010102	Bauleitplanung
	09010103	Flächennutzungsplan
	09010104	Landschaftsplan
	09010105	Geoinformation
	09010199	Gemeindebauliche Planung allgemein
090102		Gemeindeentwicklung und - sanierung
	09010201	Ortsbildpflege
	09010202	Dorferneuerung (bis 2020)
	09010299	Gemeindeentwicklung und - sanierung allgemein
10		Bauen und Wohnen
1001		Bau- und Grundstücksordnung
100101		Allgemeine Bauverwaltung
	10010101	Bauamt
	10010199	Bauverwaltung allgemein
100102		Instandhaltung der Gemeindegebäude
	10010201	Instandhaltung von Verwaltungsgebäuden
	10010202	Instandhaltung von Feuerwehrgebäuden
	10010205	Instandhaltung von Tageseinr. f. Kinder
	10010206	Instandhaltung f. Einrichtungen d. Jugendarbeit
	10010208	Instandhaltung v. Turnhallen u. Sportheimen
	10010209	Instandhaltung von Parkeinrichtungen
	10010210	Instandhaltung v. Friedhofgebäuden
	10010211	Instandhaltung v. Bürgerhäuser u. Volkshalle
	10010212	Instandhaltung sonstiger Liegenschaften
	10010299	Gebäudeinstandhaltung allgemein
1002		Wohnbauförderung
100201		Wohnbauförderung
	10020101	Wohnbauförderung
	10020102	Wohnungsbaugesellschaft Löhnberg mbH
	10020103	Löhnberger Energiegesellschaft
	10020104	Löhnberger Immobilien GmbH & Co.KG
	10020105	Löhnberger Grundbesitz GmbH
	10020199	Wohnbauförderung allgemein
1003		Denkmalschutz und - pflege
100301		Denkmalverwaltung
	10030199	Gemeindliche Denkmäler allgemein
11		Ver- und Entsorgung
1103		Wasserversorgung

Produktbereich
Produktgruppe
Produkt

KLR-Kostenstelle

110301	Wasserversorgung
11030101	Wassergewinnung Löhnberg
11030102	Wassergewinnung Niedershausen
11030103	Wassergewinnung Obershausen
11030104	Wassergewinnung Selters
11030120	Hochbehälter Löhnberg
11030121	Hochbehälter Niedershausen
11030122	Hochbehälter Obershausen
11030123	Hochbehälter Selters
11030151	Rohrnetz Löhnberg
11030152	Rohrnetz Niedershausen
11030153	Rohrnetz Obershausen
11030154	Rohrnetz Selters
11030160	Wasserhausanschlüsse alle OT
11030161	Wasserzähler
11030199	Wasserversorgung allgemein
1106	Abfallwirtschaft
110601	Abfallbeseitigung
11060101	Wertstoffhof Almerskopf
11060199	Abfallbeseitigung allgemein
1107	Abwasserbeseitigung
110701	Abwasserbeseitigung
11070101	Kanalnetz Löhnberg
11070102	Kanalnetz Niedershausen
11070103	Kanalnetz Obershausen
11070104	Kanalnetz Selters
11070105	Schmutzwasser
11070106	Niederschlagswasser
11070108	Kanal- Hausanschlüsse
11070110	Abwasserverband Weilb./Löhnb./ Weinb.
11070199	Abwasserbeseitigung allgemein
12	Verkehrsflächen u-anlagen/ÖPNV
1201	Gemeindestraßen incl.unterhaltungspfl.Nebenanlagen
120101	Erschließung u. Unterhalt v. Straßen,Wege,Plätze
12010101	Verkehrswege Löhnberg
12010102	Verkehrswege Niedershausen
12010103	Verkehrswege Obershausen
12010104	Verkehrswege Selters
12010139	Kreis- u. Landesstraße/Nebenanlage allg.
12010199	Verkehrswege allgemein
120102	Unterhaltung der Straßenbeleuchtung
12010201	Straßenbeleuchtung alle OT
12010299	Straßenbeleuchtung allgemein
1205	Straßenreinigung
120501	Straßenreinigung und Winterdienst
12050101	Straßenreinigung
12050102	Winterdienst
12050199	Straßenreinigung u. Winterdienst allg.
1206	Parkeinrichtungen
120601	Bewirtschaftung u. Unterh. der KFz Parkeinrichtung
12060101	Parkplatz Obertor
12060199	Parkeinrichtungen allgemein
1207	ÖPNV
120701	ÖPNV und Bushaltestellen
12070101	Bushaltestellen
12070102	Verkehrsgesellschaft

Produktbereich
Produktgruppe
Produkt
KLR-Kostenstelle

	12070199	ÖPNV u. Bushaltestellen allg.
13		Natur-und Landschaftspflege
1301		Öffentliches Grün/Landschaftsbau
130101		Grünflächenpflege
	13010101	Grünflächen in Löhnberg
	13010102	Grünflächen in Niedershausen
	13010103	Grünflächen in Obershausen
	13010104	Grünflächen in Selters
	13010199	Grünflächen allgemein
1302		Öffentl.Gewässer/wasserbaul.Anlagen
130201		Gewässerverwaltung
	13020199	Öffentl. Gewässer/Wasserbauliche Anlagen
1303		Friedhofs-und Bestattungswesen
130301		Friedhofs- u. Bestattungswesen
	13030101	Friedhof Löhnberg
	13030102	Friedhof Niedershausen
	13030103	Friedhof Obershausen
	13030104	Friedhof Selters
	13030199	Allgemeines Friedhofswesen
1304		Naturschutz und Landschaftspflege
130401		Naturschutz und landschaftspflege
	13040119	Ausgleichsflächen allgemein
	13040122	Tierschutz
	13040123	Schädlingsbekämpfung/Rattenbekämpfung
	13040199	Natur- u.Landschaftspflege allgemein
1305		Land- und Forstwirtschaft
130501		Forstwirtschaft
	13050101	Forstamt Weilburg- Gemeindewald-
	13050199	Forstwirtschaft allgemein
130502		Unterh.d. Feld u.Wirtschaftswege,Jagdgenossensch.
	13050219	Feld- u. Wirtschaftswege allgemein
	13050221	Jagdgenossenschaft Löhnberg
	13050222	Jagdgenossenschaft Niedershausen
	13050223	Jagdgenossenschaft Obershausen
	13050224	Jagdgenossenschaft Selters
	13050239	Jagdgenossenschaften allgemein
	13050240	Fischereiwesen
	13050299	Feld- und Wirtschaftswege allgemein
14		Umweltschutz
1401		Umweltschutz
140101		Umweltschutz
	14010101	Kommunale Wärmeplanung
	14010199	Umweltschutz allgemein
15		Wirtschaft und Tourismus
1501		Wirtschaftsförderung
150101		Wirtschaftsförderungsverwaltung
	15010199	Wirtschaftsförderung allgemein
1502		Allgemeine Einrichtungen und Unternehmen
150201		Marktverwaltung
	15020199	Märkte allgemein
150202		Bereitstellung v.Bürgerhäuser u. Volkshalle
	15020201	Volkshalle Löhnberg
	15020202	DGH Obershausen
	15020203	DGH Selters
	15020299	Bürgerhäuser u. Volkshalle allgemein
150203		Liegenschaftsverwaltung
	15020300	Neue Straße 29a -Mietshaus-

Produktbereich
Produktgruppe
Produkt

KLR-Kostenstelle

15020301	Bürgermeisteramt Niedershausen
15020302	Backes Niedershausen
15020303	Backes Selters
15020304	Talhofstraße 2 - Mietshaus-
15020305	Wallstraße 17 - Mietshaus-
15020306	Schulstraße 36 - Mietshaus-
15020307	Bahnhofstraße 1a -Mietshaus-
15020308	Schulstraße 21 - Mietshaus-
15020309	Elbertalstraße 2 - Mietshaus-
15020310	Sonstige unbebaute Grundstücke
15020311	Maschinenhalle Niedershausen
15020312	Sonstige bebaute Grundstücke
15020313	Grill/Schutzhütte
15020315	Grundstücksverkehr
15020316	Schule Auf dem Falkenflug
15020317	Gesundheitszentrum Löhnberg
15020318	Mittelstraße 5 -Mietshaus-
15020399	Allgemeine Liegenschaftsverwaltung
1503	Tourismus
150301	Fremdenverkehrsförderung
15030199	Fremdenverkehrsförderung allgemein
150302	Verwaltung von Tourismuseinrichtungen
15030201	Rad- und Wanderwege
15030203	Bootsanlegestelle
15030204	Bühnenanlagen und Markthäuschen
15030299	Verwaltung v. Tourismuseinrichtungen allgemein
16	Allgemeine Finanzwirtschaft
1601	Steuern,allg.Zuweisungen,allg. Umlagen
160101	Steuern,allg.Zuweisungen,allg.Umlagen
16010101	Gemeindesteuern
16010102	Sonst. Steuern, allgem. Zuweisungen u. Umlagen
16010199	Steuern , allg. Zuweisungen, allg. Umlagen
1602	sonstige allgemeine Finanzwirtschaft
160201	sonstige allgemeine Finanzwirtschaft
16020101	sonstige Finanzwirtschaft
16020102	Konzessionsabgabe
16020199	sonstige Finanzwirtschaft allgemein

Erläuterungen zu den Positionen des Ergebnishaushalts

Programmbedingt sind alle Erträge mit einem „-“ versehen, die positiven Beträge sind Aufwendungen. In den Teilergebnishaushalten finden sich Erläuterungen zu den wichtigsten Beträgen.

- 01 Privatrechtliche Leistungsentgelte:** Mieten, Pachten, Holzverkauf, Verkäufe (ohne Anlagevermögen)
- 02 Öffentlich-rechtliche Leistungsentgelte:** Verwaltungs- und Benutzungsgebühren, die aufgrund einer Satzung erhoben werden incl. Wasser- und Niederschlagswassergebühren sowie Bußgelder und Verwarnungsgebühren.
- 03 Kostenersatzleistungen u. –erstattungen:** Erstattungen von Verwaltungs- und Betriebsaufwendungen.
- 05 Steuern, steuerähnliche Erträge einschließlich Erträgen aus gesetzlichen Umlagen:**
Grund-, Gewerbe- und Hundesteuer, Gemeindeanteile an Einkommen- und Umsatzsteuer.
- 06 Erträge aus Transferleistungen:** Ausgleichsleistungen nach dem Familienleistungsgesetz und dem SGB IX.
- 07 Erträge aus Zuweisungen und Zuschüssen für laufende Zwecke und allgemeine Umlagen:**
Schlüsselzuweisungen, Zuschüsse im Bereich der Kinderbetreuung und der Jugendarbeit sowie im Forstbereich usw., zweckgebundene Spenden.
- 08 Erträge aus der Auflösung von Sonderposten aus Investitionszuweisungen, -zuschüssen und –beiträgen:**
Für Investitionen erhaltene Zuschüsse oder Beiträge wie Erschließungs- oder Straßenbeiträge werden über den gleichen Zeitraum aufgelöst wie die dazu gehörige Investition abgeschrieben wird
- 09 Sonstige ordentliche Erträge:** z. B. Konzessionsabgaben, Erlöse aus Veranstaltungen, Nebenkostenabrechnungen oder Mittagsverpflegung.
- 11 Personalaufwendungen:** Entgelte, Beamtenbezüge, Sozialversicherung, Berufsgenossenschaft, Unfallversicherung, Zusatzversorgung Beschäftigte, Impfungen, betriebsärztlichen Untersuchungen usw.
- 12 Versorgungsaufwendungen:** Aufwendungen für Versorgungskassen, Veränderungen von Pensions- und Beihilferückstellungen.
- 13 Aufwendungen für Sach- und Dienstleistungen:** Sämtliche Materialaufwendungen und Fremdleistungen wie z. B. Büromaterial, Material für Reparaturen, Energiekosten, Wartungen, Fremdinstandhaltungen, Versicherungen, Beratungen, Gebühren, Reisekosten, Fort- und Weiterbildung, Telefon usw.
- 14 Abschreibungen:** Die Abnutzung von Vermögensgegenständen wird durch Verteilung der Anschaffungs- und Herstellungskosten auf die Nutzungsdauer gebucht. Auch der Erlass und die Wertberichtigungen von Forderungen werden als Abschreibungen gebucht.
- 15 Aufwendungen für Zuweisungen und Zuschüsse sowie besondere Finanzaufwendungen:**
Zuschüsse, Kostenerstattungen, Verlustausgleiche der Tochtergesellschaften für das lfd. Jahr, ab 2026 Umlage Abwasserverband.
- 16 Steueraufwendungen einschl. Aufwendungen aus gesetzlichen Umlageverpflichtungen:**
Kreis- und Schulumlage, Heimatumlage, Gewerbesteuerumlage, Abwasserabgabe, bis 2025 Umlage Abwasserverband.
- 17 Transferaufwendungen:** bis 2024 Übernahme der Eigenanteile Tagespflege für bedürftige Bürgerinnen und Bürger.
- 18 Sonstige ordentliche Aufwendungen:** Grundsteuer, Körperschaftssteuer und KFZ-Steuer.
- 21 Finanzerträge:** Zinserträge, Erträge aus Beteiligungen, Mahngebühren und Säumniszuschläge.
- 22 Zinsen und ähnliche Aufwendungen:** Zinsaufwendungen für Darlehen und Kassenkredite, Zinsdienstumlage i. R. des Konjunkturprogramms, Auflösung von Ansparraten von Investitionsfondsdarlehen.
- 27 Außerordentliche Erträge:** Erträge aus der Differenz zwischen Kaufpreis und Restbuchwert beim Verkauf von Anlagevermögen; Periodenfremde Erträge z. B. aus Lieferantengutschriften für Vorjahre.
- 28 Außerordentliche Aufwendungen:** Aufwendungen aus dem Verkauf von Anlagevermögen, wenn der erzielte Kaufpreis niedriger als der Restbuchwert ist; periodenfremde Aufwendungen, z. B. aus Lieferantenrechnungen für Vorjahre.
- 98 Nachrichtliche Angabe gem. § 2 Abs. 4 GemHVO der vorgetragenen Jahresfehlbeträge**
Die Finanzsoftware weist diese Beträge nicht aus, daher werden sie hier angegeben (jeweils zum 31.12.):

Summe der vorgetragenen Jahresfehlbeträge	Vorl. Ergebnis 2024	2025	2026	2027	2028	2029
aus dem ordentl. Ergebnis	912.030	0	0	0	0	0
aus dem außerordentl. Ergebnis	1.061.895	262.425	0	0	0	0
insgesamt	1.973.925	262.425	0	0	0	0

Haushaltsplan Gemeinde Löhnberg 2026

Ergebnishaushalt								
Gemeinde Löhnberg								
Nr.	Konten	Bezeichnung	Ergebnis des Jahresabschlusses 2024	Haushaltsansatz		Planungsdaten		
				2025	2026	2027	2028	2029
01	50	Privatrechtliche Leistungsentgelte	-208.057	-292.640	-313.610	-329.610	-329.610	-329.610
02	51	Öffentlich-rechtliche Leistungsentgelte	-2.458.452	-2.678.015	-2.468.620	-2.569.170	-2.569.720	-2.570.270
03	548-549	Kostensatzleistungen und -erstattungen	-646.635	-462.146	-457.840	-392.690	-393.990	-395.390
04	52	Bestandsveränderungen und aktivierte Eigenleistungen						
05	55	Steuern u. steuerähnliche Erträge einschl. Erträge aus gesetzlichen Umlagen	-4.941.195	-6.019.600	-6.259.820	-6.409.760	-6.550.930	-6.600.990
06	547	Erträge aus Transferleistungen	-175.392	-181.967	-187.880	-196.840	-206.250	-216.130
07	540-543	Erträge aus Zuweisungen und Zuschüssen für laufende Zwecke u. allgemeine Umlagen	-3.976.964	-4.192.671	-4.446.870	-4.356.370	-4.416.090	-4.177.190
08	546	Erträge aus der Auflösung von Sonderposten aus Investitionszuweisungen, -zuschüssen u. Investitionsbeiträgen	-387.620	-339.986	-358.980	-360.080	-353.700	-346.610
09	53	Sonstige ordentliche Erträge	-313.080	-264.130	-252.000	-252.000	-252.000	-252.000
10		Summe der ordentlichen Erträge (Nr. 1 bis 9)	-13.107.397	-14.431.155	-14.745.620	-14.866.520	-15.072.290	-14.888.190
11	62, 63, 640-643, 647-649, 65	Personalaufwendungen	4.576.588	4.593.615	4.730.870	4.889.070	5.034.160	5.164.770
12	644-646	Versorgungsaufwendungen	535.166	178.631	168.600	174.100	180.900	183.900
13	60, 61, 67-69	Aufwendungen für Sach- und Dienstleistungen	1.903.693	2.221.602	2.588.205	2.188.120	2.051.875	1.766.875
14	66	Abschreibungen	1.140.406	945.433	957.930	1.040.550	1.013.970	965.570
15	71	Aufwendungen für Zuweisungen und Zuschüsse sowie besondere Finanzaufwendungen	406.196	693.522	1.257.460	1.268.560	1.198.960	1.096.460
16	73	Steueraufwendungen einschl. Aufwendungen aus gesetzlichen Umlageverpflichtungen	4.231.513	4.464.333	3.888.870	4.262.000	4.425.800	4.635.800
17	72	Transferaufwendungen	5.213	3.400				
18	70, 74, 76	Sonstige ordentliche Aufwendungen	7.905	18.261	24.070	25.670	25.670	25.670
19		Summe der ordentlichen Aufwendungen (Nr. 11 bis 18)	12.806.680	13.118.797	13.616.005	13.848.070	13.991.335	13.839.045
20		Verwaltungsergebnis (Nr.10./Nr.19)	-900.716	-1.312.358	-1.129.615	-1.018.450	-1.140.955	-1.049.145
21	56, 57	Finanzerträge	-94.470	-87.200	-86.100	-84.100	-84.000	-84.000
22	77	Zinsen und andere Finanzaufwendungen	375.865	482.947	489.590	455.090	419.590	419.590
23		Finanzergebnis (Nr. 21 ./ Nr. 22)	281.395	395.747	403.490	370.990	335.590	335.590
24		Gesamtbeitrag der ordentlichen Erträge (Nr. 10 und Nr. 21)	-13.201.867	-14.518.355	-14.831.720	-14.950.620	-15.156.290	-14.972.190
25		Gesamtbeitrag der ordentlichen Aufwendungen (Nr.19 und Nr.22)	13.182.545	13.601.744	14.105.595	14.303.160	14.350.925	14.258.635
26		Ordentliches Ergebnis (Nr.24 ./ Nr.25)	-19.321	-916.611	-726.125	-647.460	-805.365	-713.555
27	59	Außerordentliche Erträge	-22.345					
28	79	Außerordentliche Aufwendungen	91.722	130.485				
29		Außerordentliches Ergebnis (Nr. 27 ./Nr. 28)	69.377	130.485				
30		Jahresergebnis (Nr. 26 und Nr. 29)	50.056	-786.126	-726.125	-647.460	-805.365	-713.555
		Nachrichtlich (§2 Abs. 4 GemHVO):						
98		Summe der vorgetragenen Jahresfehlbeträge aus dem ordentlichen Ergebnis		---	---	---	---	---
98		Summe der vorgetragenen Jahresfehlbeträge aus dem außerordentl. Ergebnis		---	---	---	---	---

Erläuterungen zu den Positionen des Finanzhaushalts

Es handelt sich um eine direkte Finanzrechnung gemäß GemHVO. Dabei werden Einnahmen durch positive und Ausgaben durch negative Zahlen dargestellt.

01 - 08 Einzahlungen aus laufender Verwaltungstätigkeit: Alle zahlungswirksamen Erträge. Die Erträge aus der Auflösung von Sonderposten oder Rückstellungen zählen z.B. nicht dazu.

10 – 17 Auszahlungen aus laufender Verwaltungstätigkeit: Alle zahlungswirksamen Aufwendungen. Abschreibungen und die Zuführungen zu Rückstellungen zählen z.B. nicht dazu.

19. Zahlungsmittelüberschuss aus laufender Verwaltungstätigkeit: Dieser Betrag soll unter Berücksichtigung der Tilgungszuschüsse (Landesanteile Tilgungen) höher als die Auszahlungen für Tilgungen (Nr. 32) sein.

	2024	2025	2026	2027	2028	2029
Nr. 19	-747.584 €	1.370.604 €	1.066.635 €	822.295 €	955.120 €	952.000 €
Ausz.für Tilgungen	-1.341.305 €	-1.044.528 €	-1.025.743 €	-1.029.513 €	-1.059.933 €	-941.410 €
	-2.088.889 €	326.076 €	40.892 €	-207.218 €	-104.813 €	10.590 €
Tilgungszuschüsse	12.210 €	12.210 €	12.210 €	12.210 €	12.210 €	12.210 €
Saldo lt. §3 (2) GemHVO	-2.076.679 €	338.286 €	53.102 €	-195.008€	-92.603 €	22.800 €

Die Differenz zwischen der Summe aus dem Zahlungsmittelüberschuss aus laufender Verwaltung und den Tilgungen zzgl. den Tilgungszuschüssen ist in den Haushaltsjahren 2025, 2026 und 2029 positiv.

20 Einzahlungen aus Investitionszuweisungen und –zuschüssen sowie Investitionsbeiträgen:

Neben Investitionszuschüssen und -zuweisungen sind dies Einzahlungen aus Straßenbeiträge sowie Erstattungen von Kanal-Hausanschlüssen. Darüber hinaus sind die Landesanteile an den Tilgungen der Darlehen im Rahmen des Sonderinvestitionsprogramms und des Kommunalinvestitionsprogramms (KIP) hier enthalten (Ausgleich zu entsprechenden Beträgen in Pos. 32):

	2024	2025	2026	2027	2028	2029
Nr. 20	742.438 €	141.110 €	963.910 €	1.801.645 €	65.210 €	65.210 €
abz. Landesant. Tilgungen	-12.210 €	-12.210 €	-12.210 €	-12.210 €	-12.210 €	-12.210 €
tatsächliche Zuschüsse	730.228 €	128.900 €	951.700 €	1.789.435 €	53.000 €	53.000 €

21 Einzahlungen aus Abgängen von Gegenständen des Sachanlagevermögens und des immateriellen Anlagevermögens: Einzahlungen für Verkäufe von z.B. Grundstücken.

22. Einzahlungen aus Abgängen von Gegenständen des Finanzanlagevermögens: Tilgungen von Darlehen, die an die Tochtergesellschaften weitergeleitet wurden.

25. Auszahlungen für Baumaßnahmen: Auszahlungen für noch nicht fertig gestellte Baumaßnahmen.

27. Auszahlungen für Invest.in das Finanzanlagevermögen: Auszahlungen für die Versorgungsrücklage der Beamten.

28. Auszahlungen für Investitionen in das Sachanlagevermögen und das immaterielle Anlagevermögen: Summe aller Auszahlungen für Investitionen gemäß Investitionsprogramm.

31. Einzahlungen aus der Aufnahme von Krediten und wirtsch. vergleichbaren Vorgängen für Investitionen: Kreditaufnahmen zur Finanzierung von Investitionen

32. Auszahlungen aus der Tilgung von Krediten und Anleihen: Tilgungen der Darlehen einschließlich der Zahlungen an die Hessenkasse sowie der Landesanteile der Darlehen im Rahmen des Konjunkturprogramms und der Tilgungen der für Tochtergesellschaften aufgenommenen Darlehen (siehe Pos. 20).

38. Geplanter Anfangsbestand an Zahlungsmitteln zu Beginn des Haushaltsjahres: Hier ist für 2024 der tatsächliche Bestand vom 31.12.2023 und für 2025 der tatsächliche Bestand vom 31.12.2024 angegeben. Die Beträge für die Folgejahre errechnen sich dann aus den geplanten Veränderungen der jeweiligen Jahre.

40. Geplanter Endbestand an Zahlungsmitteln am Ende des Haushaltsjahres: Er errechnet sich aus dem geplanten Anfangsbestand (Nr. 38) und der geplanten Veränderung des Zahlungsmittelbestands (Nr. 34 / Nr.39). Für 2025 und 2026 ist jeweils der tatsächliche Bestand angegeben.

Die Rückführung des Liquiditätskredits ist hier nicht berücksichtigt, da gemäß den Hinweisen zu § 15 GemHVO und den Vorgaben aus Muster 8 GemHVO haushaltsunwirksame Ein- und Auszahlungen nicht zu planen sind. Aus dem geplanten Endbestand ist jedoch der Rahmen für eine mögliche Rückführung des Liquiditätskredits ersichtlich.

Haushaltsplan Gemeinde Löhnberg 2026

Finanzhaushalt								
Gemeinde Löhnberg								
Nr.	Konten	Bezeichnung	Ergebnis des Jahresabschlusses 2024	Haushaltsansatz		Planungsdaten		
				2025	2026	2027	2028	2029
01	810	Privatrechtliche Leistungsentgelte	206.929	311.640	332.610	348.610	348.610	348.610
02	811	Öffentlich-rechtliche Leistungsentgelte	2.340.501	2.662.615	2.452.670	2.552.670	2.552.670	2.552.670
03	812	Kostensatzleistungen und -erstattungen	370.036	462.146	457.840	392.690	393.990	395.390
04	814	Einzahlungen aus Steuern und steuerähnlichen Erträgen einschließlich Erträgen aus gesetzlichen Umlagen	4.897.421	6.019.600	6.259.820	6.409.760	6.550.930	6.600.990
05	815	Einzahlungen aus Transferleistungen	176.948	181.967	187.880	196.840	206.250	216.130
06	816	Zuweisungen und Zuschüsse für laufende Zwecke und allgemeine Umlagen	3.869.358	4.192.671	4.446.870	4.356.370	4.416.090	4.177.190
07	817	Zinsen und sonstige Finanzeinzahlungen	24.708	87.200	86.100	84.100	84.000	84.000
08	813, 828	Sonstige ordentliche Einzahlungen und sonstige außerordentliche Einzahlungen, die sich nicht aus Investitionstätigkeit ergeben	593.104	264.130	252.000	252.000	252.000	252.000
09		Summe der Einzahlungen aus laufender Verwaltungstätigkeit (Nm. 1 bis 8)	12.479.005	14.181.969	14.475.790	14.593.040	14.804.540	14.626.980
10	830	Personalauszahlungen	-4.657.449	-4.640.615	-4.733.870	-4.889.070	-5.034.160	-5.164.770
11	831	Versorgungsauszahlungen	-141.224	-141.200	-147.100	-151.100	-155.800	-156.900
12	832	Auszahlungen für Sach- und Dienstleistungen	-2.053.235	-2.236.602	-2.603.205	-2.203.120	-2.066.875	-1.781.875
13	833	Auszahlungen für Transferleistungen	-10.169	-3.400				
14	834	Auszahlungen für Zuweisungen und Zuschüsse für laufende Zwecke sowie besondere Finanzauszahlungen	-371.416	-693.522	-1.257.460	-1.268.560	-1.198.960	-1.096.460
15	835	Auszahlungen f. Steuern einschl. Auszahlungen aus gesetzl. Umlageverpflichtungen	-5.341.224	-4.464.333	-3.888.870	-4.262.000	-4.425.800	-4.635.800
16	836	Zinsen und ähnliche Auszahlungen	-493.756	-482.947	-610.080	-593.320	-576.050	-595.800
17	837, 848	Sonstige ordentliche Auszahlungen und sonstige außerordentliche Auszahlungen, die sich nicht aus Investitionstätigkeit ergeben	-158.117	-148.746	-24.170	-25.770	-25.770	-25.770
18		Summe der Auszahlungen aus laufender Verwaltungstätigkeit (Nm. 10 bis 17)	-13.226.589	-12.811.365	-13.264.755	-13.392.940	-13.483.415	-13.457.375
19		Zahlungsmittelüberschuss oder Zahlungsmittelbedarf aus laufender Verwaltungstätigkeit (Saldo aus Nm. 9 und 18)	-747.584	1.370.604	1.211.035	1.200.100	1.321.125	1.169.605
20	820	Einzahlungen aus Investitionszuweisungen und -zuschüssen sowie aus Investitionsbeiträgen;	742.438	141.110	963.910	927.085	939.770	65.210
		davon zweckgebundene Einzahlungen für die ordentliche Tilgung von Investitionskrediten	12.210	12.210	12.210	12.210	12.210	12.210
21	822	Einzahlungen aus Abgängen von Vermögensgegenständen des Sachanlagevermögens und des immateriellen Anlagevermögens	10.587					
22	823	Einzahlungen aus Abgängen von Vermögensgegenständen des Finanzanlagevermögens	-70.425	240.641	240.640	222.235	222.235	222.235
23		Summe der Einzahlungen aus Investitionstätigkeit (Nm. 20 bis 22)	682.600	381.751	1.204.550	1.149.320	1.162.005	287.445
24	841	Auszahlungen für den Erwerb von Grundstücken und Gebäuden	-110.723	-142.438	-157.490	-166.230	-175.460	-185.210
25	842	Auszahlungen für Baumaßnahmen (Verpflichtungsermächtigungen)	-995.138	-965.750	-865.000	-1.654.000 (-1.204.000)	-2.844.500 (-2.481.000)	

Haushaltsplan Gemeinde Löhnberg 2026

Finanzhaushalt								
Gemeinde Löhnberg								
Nr.	Konten	Bezeichnung	Ergebnis des Jahresabschlusses 2024	Haushaltsansatz		Planungsdaten		
				2025	2026	2027	2028	2029
26	840, 843	Auszahlungen für Investitionen in das sonstige Sachanlagevermögen und immaterielle Anlagevermögen	-232.610	-203.350	-159.000	-402.000	-76.000	-47.000
	840, 843	(Verpflichtungsermächtigungen)				(-300.000)		
27	844	Auszahlungen für Investitionen in das Finanzanlagevermögen	21.626					
28		Summe der Auszahlungen aus Investitionstätigkeit (Nm. 24 bis 27) (Verpflichtungsermächtigungen)	-1.316.845	-1.311.538	-1.181.490	-2.222.230 (-1.504.000)	-3.095.960 (-2.481.000)	-232.210
29		Zahlungsmittelüberschuss oder Zahlungsmittelbedarf aus Investitionstätigkeit (Saldo aus Nm. 23 und 28) (Verpflichtungsermächtigungen)	-634.245	-929.787	23.060	-1.072.910 (-1.504.000)	-1.933.955 (-2.481.000)	55.235
30		Zahlungsmittelüberschuss oder Zahlungsmittelbedarf (Summe aus Nm. 19 und 29) (Verpflichtungsermächtigungen)	-1.381.829	440.817	1.234.095	127.190 (-1.504.000)	-612.830 (-2.481.000)	1.224.840
31	826	Einzahlungen aus der Aufnahme von Krediten und wirtschaftlich vergleichbaren Vorgängen für Investitionen	215.168	929.787		1.072.910	1.933.955	
32	846	Auszahlungen für die Tilgung von Krediten und wirtschaftlich vergleichbaren Vorgängen für Investitionen sowie an das Sondervermögen Hessenkasse;	-1.341.305	-1.044.528	-993.243	-957.013	-1.014.933	-931.410
		davon Auszahlungen für die ordentliche Tilgung von Investitionskrediten	-1.220.883	-924.105	-872.820	-836.590	-894.510	-931.410
33		Zahlungsmittelüberschuss oder Zahlungsmittelbedarf aus Finanzierungstätigkeit (Saldo aus Nm. 31 und 32)	-1.126.137	-114.741	-993.243	115.897	919.022	-931.410
34		Änderung des Zahlungsmittelbestandes zum Ende des Haushaltsjahres (Summe aus Nm. 30 und 33) (Verpflichtungsermächtigungen)	-2.507.966	326.076	240.852	243.087 (-1.504.000)	306.192 (-2.481.000)	293.430
35		Haushaltsunwirksame Einzahlungen (u.a. fremde Finanzmittel, Rückzahlung von angelegten Kassenmitteln, Aufnahme von Liquiditätskrediten)	4.628.319	---	---	---	---	---
36		Haushaltsunwirksame Auszahlungen (u.a. fremde Finanzmittel, Anlegung von Kassenmitteln, Rückzahlung von Liquiditätskrediten)	-2.596.296	---	---	---	---	---
37		Zahlungsmittelüberschuss/ Zahlungsmittelbedarf aus haushaltsunwirksamen Zahlungsvorgängen (Saldo aus Nm. Nr. 35 und Nr. 36)	2.032.023	---	---	---	---	---
38		Gepl. Anfangsbestand/ Bestand an Zahlungsmitteln zu Beginn d. Haushaltsjahres (Verpflichtungsermächtigungen)	1.497.004	1.021.060	937.381	1.178.233 (-393.800)	1.421.320 (-1.897.800)	1.727.512 (-4.378.800)
39		Geplante Veränderung des Bestandes/ Veränderung des Bestandes an Zahlungsmitteln (Nr. 34 und 37) (Verpflichtungsermächtigungen)	-475.943	326.076	240.852	243.087 (-1.504.000)	306.192 (-2.481.000)	293.430
40		Geplanter Endbestand an Zahlungsmitteln/ Bestand an Zahlungsmitteln am Ende des Haushaltsjahres (Summe aus den Summen Nm. 38 und 39) (Verpflichtungsermächtigungen)	1.021.061	1.347.136	1.178.233	1.421.320 (-1.897.800)	1.727.512 (-4.378.800)	2.020.942 (-4.378.800)

Haushaltsplan Gemeinde Löhnberg 2026

Investitionen						
Gemeinde Löhnberg						
Nr. Bezeichnung	Ansatz 2026	Verpflichtungs- Ermächtigungen	Ansatz 2025	Jahres- ergebnis 2024	Finanzplan 2027	Finanzplan 2028 2029
0101 Verwaltungssteuerung						
I-00000001 Anschaffung Betriebsausstattung Hauptverw. 21 21 Einz.a.Abg.v.Gegenst.d.Sachanlagevermögens und 26 26 Ausz.f.Invest.i.d.sonst.Sachanl.vermögen	-3.000,00 -3.000,00		-3.000,00 -3.000,00	0,42 0,42	-3.000,00 -3.000,00	-3.000,00 -3.000,00 -3.000,00 -3.000,00
<i>Erläuterungen:</i> allgemeiner Ansatz für Ersatz- und Neuanschaffungen						
I-00000002 Büromaschinen und DV für die Finanzverwaltung 26 26 Ausz.f.Invest.i.d.sonst.Sachanl.vermögen			-2.000,00 -2.000,00	-1.189,99 -1.189,99		
<i>Erläuterungen:</i> allgemeiner Ansatz für Ersatz- und Neuanschaffungen						
I-00000003 Ausstattung für den Bauhof - Geräte 26 26 Ausz.f.Invest.i.d.sonst.Sachanl.vermögen	-10.000,00 -10.000,00		-6.000,00 -6.000,00	-4.079,42 -4.079,42	-6.000,00 -6.000,00	-6.000,00 -6.000,00 -6.000,00 -6.000,00
<i>Erläuterungen:</i> allgemeiner Ansatz für Ersatz- und Neuanschaffungen 2026 incl. 6.550 € Mulchmäher, 2.000 € Ersatz-Akku (Rückentrag-Akku), 2.000 € Akku-Werkzeugset						
I-00000044 Finanzierungsrate Neubau Bauhof 24 24 Ausz.f.d.Erwerb v.Grundstücken u.Gebäuden	-66.790,00 -66.790,00		-45.816,00 -45.816,00	-45.815,60 -45.815,60	-70.500,00 -70.500,00	-74.420,00 -78.550,00 -74.420,00 -78.550,00
<i>Erläuterungen:</i> Finanzierung endet 2030						
I-00000384 E- Akte 26 26 Ausz.f.Invest.i.d.sonst.Sachanl.vermögen					-41.000,00 -41.000,00	
I-00000385 Digitaler Sitzungsdienst 26 26 Ausz.f.Invest.i.d.sonst.Sachanl.vermögen	-15.000,00 -15.000,00					
I-00000386 Digitaler Haushalt/Berichtswesen 26 26 Ausz.f.Invest.i.d.sonst.Sachanl.vermögen					-10.000,00 -10.000,00	
I-00000407 Neue Zeitwirtschaft 26 26 Ausz.f.Invest.i.d.sonst.Sachanl.vermögen	-15.000,00 -15.000,00					
I-00000408 DV-Ausstattung Hard- und Software 26 26 Ausz.f.Invest.i.d.sonst.Sachanl.vermögen	-15.000,00 -15.000,00				-3.000,00 -3.000,00	-3.000,00 -3.000,00 -3.000,00 -3.000,00
<i>Erläuterungen:</i> allg. Ansatz für Ersatz- und Neuanschaffungen 2026: Übernahme PCs, Monitore und Drucker nach Mietende (bisher 9.934 € jährl. Miete)						
0202 Ordnungsangelegenheiten						
I-00000383 Migewa/emeld 21 26 26 Ausz.f.Invest.i.d.sonst.Sachanl.vermögen			-9.000,00 -9.000,00			
<i>Erläuterungen:</i> Lizenzen für Software Gewerbe- und Einwohnermeldewesen i. R. der Digitalisierung						

Haushaltsplan Gemeinde Löhnberg 2026

Investitionen						
Gemeinde Löhnberg						
Nr. Bezeichnung	Ansatz 2026	Verpflichtungs- Ermächtigungen	Ansatz 2025	Jahres- ergebnis 2024	Finanzplan 2027	Finanzplan 2028 2029
0203 Brandschutz						
I-00000041 Ausstattung Feuerwehr	-2.000,00		-2.000,00	-3.821,72	-2.000,00	-2.000,00 -2.000,00
26 26 Ausz.f.Invest.i.d.sonst.Sachanl.vermögen	-2.000,00		-2.000,00	-3.821,72	-2.000,00	-2.000,00 -2.000,00
<i>Erläuterungen:</i> allgemeiner Ansatz für Ersatz- und Neuanschaffungen						
I-00000076 Aussenanlagen Feuerwehr und Bauhof	-26.650,00		-22.691,00	-18.280,00	-28.130,00	-29.690,00 -31.340,00
24 24 Ausz.f.d.Erwerb v.Grundstücken u.Gebäuden	-26.650,00		-22.691,00	-18.280,00	-28.130,00	-29.690,00 -31.340,00
<i>Erläuterungen:</i> Finanzierung endet 2030						
I-00000136 Finanzierungsrate Neubau Feuerwehr	-64.050,00		-43.931,00	-43.930,76	-67.600,00	-71.350,00 -75.320,00
24 24 Ausz.f.d.Erwerb v.Grundstücken u.Gebäuden	-64.050,00		-43.931,00	-43.930,76	-67.600,00	-71.350,00 -75.320,00
<i>Erläuterungen:</i> Finanzierung endet 2030						
I-00000327 Erneuerung/Sanierung Sirenenanlagen			-20.000,00	-15.560,44		
20 20 Einz.a.Inv.zuw.u.-zusch.s.a.Inv.beitr.			15.000,00			
26 26 Ausz.f.Invest.i.d.sonst.Sachanl.vermögen			-35.000,00	-15.560,44		
<i>Erläuterungen:</i> elektronische Sirenenanlagen Zuschuss aus Förderprogramm des Landes Hessen						
I-00000375 FFW Löhnberg -Gerätewagen Logistik -		-300.000,00			-238.125,00	
20 20 Einz.a.Inv.zuw.u.-zusch.s.a.Inv.beitr.					61.875,00	
26 26 Ausz.f.Invest.i.d.sonst.Sachanl.vermögen		-300.000,00			-300.000,00	
<i>Erläuterungen:</i> Landeszuweisung lt. Bescheid						
I-00000380 Energienotfallkonzept			-30.000,00			
24 24 Ausz.f.d.Erwerb v.Grundstücken u.Gebäuden			-30.000,00			
<i>Erläuterungen:</i> Umrüstung Stromaggregate						
I-00000395 FFW Selters - gebrauchtes Feuerwehrfahrzeug	-40.000,00					
26 26 Ausz.f.Invest.i.d.sonst.Sachanl.vermögen	-40.000,00					
<i>Erläuterungen:</i> Anschaffung eines gebrauchten Feuerwehrfahrzeugs für die FFW Selters (Ersatz für 35jähriges Fahrzeug)						
I-00000406 Erneuerung Schaltanlage TB II Löhnberg			-30.000,00			
26 26 Ausz.f.Invest.i.d.sonst.Sachanl.vermögen			-30.000,00			
<i>Erläuterungen:</i> Dringend notwendige Erneuerung der Schaltanlage, damit Tiefbrunnen II wieder in Betriebe genommen werden kann. Förderantrag wurde gestellt.						
I-00000409 Ausstattung Feuerwehr Selters	-1.000,00					

Haushaltsplan Gemeinde Löhnberg 2026

Investitionen						
Gemeinde Löhnberg						
Nr. Bezeichnung	Ansatz 2026	Verpflichtungs-Ermächtigungen	Ansatz 2025	Jahres-ergebnis 2024	Finanzplan 2027	Finanzplan 2028 2029
26 26 Ausz.f.Invest.i.d.sonst.Sachanl.vermögen	-1.000,00					
<i>Erläuterungen:</i> Ausstattung Schulungsraum FFW Selters (kleiner Saal im DGH)						
0600 Kinder- und Jugendarbeit						
I-00000326 Zuschuss Löhnb. Immobilien KIGA Niedershausen				-104.618,71		
26 26 Ausz.f.Invest.i.d.sonst.Sachanl.vermögen				-104.618,71		
I-00000349 Ausstattung KIGA Löhnberg	-2.500,00		-3.000,00	-2.350,96	-2.500,00	-2.500,00 -2.500,00
26 26 Ausz.f.Invest.i.d.sonst.Sachanl.vermögen	-2.500,00		-3.000,00	-2.350,96	-2.500,00	-2.500,00 -2.500,00
<i>Erläuterungen:</i> allgemeiner Ansatz für Ersatz- und Neuanschaffungen						
I-00000350 Ausstattung KIGA Niedershausen	-4.000,00		-3.000,00		-2.500,00	-2.500,00 -2.500,00
26 26 Ausz.f.Invest.i.d.sonst.Sachanl.vermögen	-4.000,00		-3.000,00		-2.500,00	-2.500,00 -2.500,00
<i>Erläuterungen:</i> allgemeiner Ansatz für Ersatz- und Neuanschaffungen 2026 incl. 2.000 € für 2 Materialschränke						
I-00000388 Zuschuss Immo Brandschutzteppiche KIGA Löhnberg			-6.850,00			
26 26 Ausz.f.Invest.i.d.sonst.Sachanl.vermögen			-6.850,00			
<i>Erläuterungen:</i> Zuschuss an Immobiliengesellschaft für Ersatzbeschaffung Brandschutzteppiche (fest verlegt)						
I-00000390 Einrichtung Naturgruppe KIGA Niedershausen	-9.000,00					
26 26 Ausz.f.Invest.i.d.sonst.Sachanl.vermögen	-9.000,00					
<i>Erläuterungen:</i> Ersatz für ca. 30 Jahre alte jetzige Ausstattung der Naturgruppe						
I-00000405 Ausbau Computernetzwerk Kindergärten			-9.000,00			
26 26 Ausz.f.Invest.i.d.sonst.Sachanl.vermögen			-9.000,00			
<i>Erläuterungen:</i> Notwendiger Ausbau des Computernetzwerks i. R. von eKita "Betreuungsplatz online"						
0802 Sportförderung						
I-00000244 Neubau Tennisanlage Löhnberg				-1.513,68		
25 25 Auszahlungen für Baumaßnahmen				-1.513,68		
I-00000271 GINVZ Schützenverein Tell Löhnberg				-24.100,65		
26 26 Ausz.f.Invest.i.d.sonst.Sachanl.vermögen				-24.100,65		
0901 Räumliche Planung und Entwicklung						
I-00000141 Maßnahmen Bürgerhaushalt- Investitionen-				-2.987,62		
26 26 Ausz.f.Invest.i.d.sonst.Sachanl.vermögen				-2.987,62		
I-00000378 Breitbandausbau alle OT	-30.000,00		-41.200,00		-30.000,00	-20.000,00 -26.000,00
26 26 Ausz.f.Invest.i.d.sonst.Sachanl.vermögen	-30.000,00		-41.200,00		-30.000,00	-20.000,00 -26.000,00

Haushaltsplan Gemeinde Löhnberg 2026

Investitionen						
Gemeinde Löhnberg						
Nr. Bezeichnung	Ansatz 2026	Verpflichtungs- Ermächtigungen	Ansatz 2025	Jahres- ergebnis 2024	Finanzplan 2027	Finanzplan 2028 2029
<i>Erläuterungen:</i>						
4. Bauabschnitt "Graue Flecken"						
1001 Bauen und Wohnen						
I-00000366 Zuschuss WHBG Backes Niedershausen			-10.500,00			
20 20 Einz.a.Inv.zuw.u.-zusch.s.a.Inv.beitr.			24.500,00			
26 26 Ausz.f.Invest.i.d.sonst.Sachanl.vermögen			-35.000,00			
<i>Erläuterungen:</i>						
70% Förderung aus Säule B des Zukunftsfonds Landkreis Limburg-Weilburg stark und innovativ						
I-00000367 Zuschuss Immo. Schulstraße 38 Abriss/Parkplatz						-35.000,00
26 26 Ausz.f.Invest.i.d.sonst.Sachanl.vermögen						-35.000,00
<i>Erläuterungen:</i>						
Nach Abriss des Gebäudes sollen dort Parkplätze für den Kindergarten errichtet werden						
I-00000371 Sanierung Waldhäuser Str. Nebenanlagen Bordsteine				-32.130,06		
25 25 Auszahlungen für Baumaßnahmen				-32.130,06		
I-00000377 Umstellung Straßenbeleuchtung LED- Obersh./ Selters	-80.000,00	-330.000,00			-104.000,00	-226.000,00
20 20 Einz.a.Inv.zuw.u.-zusch.s.a.Inv.beitr.	20.000,00					
25 25 Auszahlungen für Baumaßnahmen	-100.000,00	-330.000,00			-104.000,00	-226.000,00
<i>Erläuterungen:</i>						
Umsetzung nicht nach Ortsteilen, sondern nach Leuchtenart						
Zuschüsse aus Säule D Landkreis Limburg-Weilburg stark und innovativ und von der Sparkassen-Stiftung						
I-00000387 GINVZ Immo Umnutz. Keller Kiga Niedersh.			-3.600,00			
20 20 Einz.a.Inv.zuw.u.-zusch.s.a.Inv.beitr.			8.400,00			
26 26 Ausz.f.Invest.i.d.sonst.Sachanl.vermögen			-12.000,00			
<i>Erläuterungen:</i>						
Umbau des Kellerraums der Turnhalle in einen Gruppenraum für die Naturgruppe						
70% Förderung aus Säule B des Zukunftsfonds Limburg-Weilburg stark und innovativ						
1103 Wasserversorgung						
I-00000019 Betriebsausstattung Wasserversorgung				-2.436,00		
26 26 Ausz.f.Invest.i.d.sonst.Sachanl.vermögen				-2.436,00		
I-00000212 Sanierung Tiefbrunnen I Löhnberg	-400.000,00		-92.000,00	-25.000,00		
20 20 Einz.a.Inv.zuw.u.-zusch.s.a.Inv.beitr.			8.000,00	-25.000,00		
25 25 Auszahlungen für Baumaßnahmen	-400.000,00		-100.000,00			
<i>Erläuterungen:</i>						
Sanierung der Aufbereitungsanlage, Erneuerung der Schaltzentrale, Einbau elektrischer Schieber						
2025: 8 T€ privater Zuschuss für elektrischen Schieber						
I-00000225 Tiefbrunnen Obershausen			-50.000,00			
25 25 Auszahlungen für Baumaßnahmen			-50.000,00			
<i>Erläuterungen:</i>						

Haushaltsplan Gemeinde Löhnberg 2026

Investitionen						
Gemeinde Löhnberg						
Nr. Bezeichnung	Ansatz 2026	Verpflichtungs- Ermächtigungen	Ansatz 2025	Jahres- ergebnis 2024	Finanzplan 2027	Finanzplan 2028 2029
Sanierung Tiefbrunnen Obershausen gem. Beschluss des GVO vom 09.10.2025						
I-00000232 Tiefbrunnen III Erschließung				-75.043,90	-125.000,00	
25 25 Auszahlungen für Baumaßnahmen				-75.043,90	-125.000,00	
I-00000273 Verbundleitung Obershausen/Niedershausen				-7.947,08		-200.000,00
25 25 Auszahlungen für Baumaßnahmen				-7.947,08		-200.000,00
<i>Erläuterungen:</i> Gesamtkosten ca. 400 T€ lt. Kostenschätzung aus 2024						
I-00000392 Betriebsausstattung Wasserversorgung	-4.000,00		-6.300,00		-2.000,00	-2.000,00 -2.000,00
26 26 Ausz.f.Invest.i.d.sonst.Sachanl.vermögen	-4.000,00		-6.300,00		-2.000,00	-2.000,00 -2.000,00
<i>Erläuterungen:</i> 2.000 € allgemeiner Ansatz für Ersatz- und Neuanschaffungen 2025: incl. 4.300 € Software für digitales Wassermanagement (notwendig zur Erfüllung der Trinkwassereinzugsgebieteverordnung) 2026: incl. 2.000 € Motor-Teerschneider						
I-00000393 Benzinhammer	-3.500,00					
26 26 Ausz.f.Invest.i.d.sonst.Sachanl.vermögen	-3.500,00					
<i>Erläuterungen:</i> Ersatzbeschaffung für Gerät aus 1984 (keine Ersatzteile mehr verfügbar)						
I-00000394 Korrelator/Horchgerät für Leitungen	-5.000,00					
26 26 Ausz.f.Invest.i.d.sonst.Sachanl.vermögen	-5.000,00					
<i>Erläuterungen:</i> Ersatzbeschaffung für Gerät aus 1998 (keine Ersatzteile mehr verfügbar)						
I-00000396 Sanierung Wilhelmstraße -Wasser -	-40.000,00	-973.750,00	-75.000,00		-360.000,00	-509.750,00
20 20 Einz.a.Inv.zuw.u.-zusch.s.a.Inv.beitr.						104.000,00
25 25 Auszahlungen für Baumaßnahmen	-40.000,00	-973.750,00	-75.000,00		-360.000,00	-613.750,00
1107 Abwasserbeseitigung						
I-00000317 EKVO Kanalinspektion	-10.000,00		-190.750,00	-67.974,85		
25 25 Auszahlungen für Baumaßnahmen	-10.000,00		-190.750,00	-67.974,85		
I-00000370 Entwässerung Käuzerain	-55.000,00					
25 25 Auszahlungen für Baumaßnahmen	-55.000,00					
I-00000397 Sanierung Wilhelmstraße -Kanal-	-60.000,00	-1.567.500,00	-150.000,00		-740.000,00	-723.500,00
20 20 Einz.a.Inv.zuw.u.-zusch.s.a.Inv.beitr.						104.000,00
25 25 Auszahlungen für Baumaßnahmen	-60.000,00	-1.567.500,00	-150.000,00		-740.000,00	-827.500,00
<i>Erläuterungen:</i> Erstattung der Kanal-Hausanschlüsse durch die Eigentümer						
I-00000399 San.Kanal-Unterm Bornberg-Kreisstraße			-65.000,00			
20 20 Einz.a.Inv.zuw.u.-zusch.s.a.Inv.beitr.			10.000,00			
25 25 Auszahlungen für Baumaßnahmen			-75.000,00			

Haushaltsplan Gemeinde Löhnberg 2026

Investitionen						
Gemeinde Löhnberg						
Nr. Bezeichnung	Ansatz 2026	Verpflichtungs- Ermächtigungen	Ansatz 2025	Jahres- ergebnis 2024	Finanzplan 2027	Finanzplan 2028 2029
<i>Erläuterungen:</i> Kanalsanaierung "Schlosskurve" Zuschuss von Hessen Mobil						
I-00000401 Sanierung Taunusstraße -Kanal- 25 25 Auszahlungen für Baumaßnahmen					-300.000,00 -300.000,00	
<i>Erläuterungen:</i> EKVO aus 2019, Planung der Maßnahme						
I-00000402 Sanierung Wulsgaben -Kanal- 25 25 Auszahlungen für Baumaßnahmen						-64.500,00 -64.500,00
<i>Erläuterungen:</i> EKVO aus 2019, Planung der Maßnahme						
I-00000403 Sanierung Wallstraße -Kanal- 25 25 Auszahlungen für Baumaßnahmen						-99.000,00 -99.000,00
<i>Erläuterungen:</i> EKVO aus 2019, Planung der Maßnahme						
1201 Verkehrswege						
I-00000280 Erwerb/Neugestaltung In der Hohl/The. Fließ.Str. 20 20 Einz.a.Inv.zuw.u.-zusch.s.a.Inv.beitr. 25 25 Auszahlungen für Baumaßnahmen	-75.000,00 75.000,00 -150.000,00					
<i>Erläuterungen:</i> Bau einer Stützmauer und Befestigung der Grundstücke						
I-00000398 Sanierung Wilhelmstraße - Straßenausbau- - 20 20 Einz.a.Inv.zuw.u.-zusch.s.a.Inv.beitr. 25 25 Auszahlungen für Baumaßnahmen		-813.750,00	-75.000,00			-147.190,00 666.560,00 -813.750,00
<i>Erläuterungen:</i> Zuschuss = Straßenbeiträge; Stundungen bis zu 20 Jahren möglich						
I-00000400 San.Gehweg- Untern Bornberg- Kreisstraße- 25 25 Auszahlungen für Baumaßnahmen					-25.000,00 -25.000,00	
<i>Erläuterungen:</i> Gehweg "Schlosskurve"						
I-00000404 Baustraße Güldenstadt 25 25 Auszahlungen für Baumaßnahmen			-250.000,00 -250.000,00			
I-00000411 Erneuerung Stützmauer Ziegelstraße 25 25 Auszahlungen für Baumaßnahmen	-50.000,00 -50.000,00					
<i>Erläuterungen:</i> Wg. Verkehrssicherungspflicht dringend notwendige Erneuerung der Stützmauer in der Ziegelstraße						
1303 Friedhofswesen						

Haushaltsplan Gemeinde Löhnberg 2026

Investitionen						
Gemeinde Löhnberg						
Nr. Bezeichnung	Ansatz 2026	Verpflichtungs- Ermächtigungen	Ansatz 2025	Jahres- ergebnis 2024	Finanzplan 2027	Finanzplan 2028 2029
I-00000342 Urnenstelen/ Urnengemeinschaftsanl, Friedhof Löhnb				-54.415,53		
25 25 Auszahlungen für Baumaßnahmen				-54.415,53		
1305 Forst						
I-00000158 Betriebsausstattung Forst - Geräte-				-2.942,97		
26 26 Ausz.f.Invest.i.d.sonst.Sachanl.vermögen				-2.942,97		
1502 Liegenschaftsverwaltung						
I-00000289 Wiederaufbau Grillhütte Selters				-8.301,80		
25 25 Auszahlungen für Baumaßnahmen				-7.530,68		
26 26 Ausz.f.Invest.i.d.sonst.Sachanl.vermögen				-771,12		
1601 Allgemeine Finanzwirtschaft						
I-00000206 Investitionsstrukturpauschale f.ländl. Raum	53.000,00		63.000,00	63.000,00	53.000,00	53.000,00 53.000,00
20 20 Einz.a.Inv.zuw.u.-zusch.s.a.Inv.beitr.	53.000,00		63.000,00	63.000,00	53.000,00	53.000,00 53.000,00
<i>Erläuterungen:</i> allgemeine Landeszuweisung zur Finanzierung von Investitionen						
Gesamtsumme Auszahlungen	-1.181.490,00	-3.985.000,00	-1.311.538,00	-519.441,74	-2.222.230,00	-3.095.960,00 -232.210,00
Gesamtsumme Einzahlungen	148.000,00		128.900,00	38.000,42	114.875,00	927.560,00 53.000,00
Gesamtsumme	-1.033.490,00	-3.985.000,00	-1.182.638,00	-481.441,32	-2.107.355,00	-2.168.400,00 -179.210,00

Investitionsprogramm 2025 - 2029

(Änderungen gg. dem Haushaltsplan 2025 sind fett gedruckt)

Inv.-Nr.	Name	Kostenst.	Sachkto.	Ansatz 2025	Ansatz 2026	VE	FiPlan 2027	FiPlan 2028	FiPlan 2029	Erläuterungen
0101 Verwaltungssteuerung										
I-00000001	Anschaffung Betriebsausstattung Hauptverw.	01010299	0851010 Büromasch., Org.mittel, DV	3.000,00	3.000,00		3.000,00	3.000,00	3.000,00	allg.Ansatz für Ersatz- und Neuanschaffungen
I-00000002	Büromaschinen und DV für die Finanzverwaltung	01010399	0851010 Büromasch., Org.mittel, DV	2.000,00	0,00		0,00	0,00	0,00	allg.Ansatz für Ersatz- und Neuanschaffungen
I-00000003	Ausstattung für den Bauhof - Geräte	01010402	0801010 Werkz.,Geräte	6.000,00	10.000,00		6.000,00	6.000,00	6.000,00	allg.Ansatz für Ersatz- und Neuanschaffungen; 2026 incl. 6550 € Mulchmäher, 2000 € Ersatz-Akku (Rückentrag-Akku), 2000 € Akku-Werkzeugset
I-00000044	Finanzierungsrate Neubau Bauhof	01010402	4282020 Abg. Stund.inv.Geb.	45.816,00	66.790,00		70.500,00	74.420,00	78.550,00	Finanzierung endet 2030
I-00000076	Aussenanlagen Feuerwehr und Bauhof	01010402	4282020 Abg. Stund.inv.Geb.	22.691,00	26.650,00		28.130,00	29.690,00	31.340,00	Finanzierung endet 2030
I-00000384	E- Akte	01010299	0242010 DV-Software	0,00	0,00		41.000,00	0,00	0,00	
I-00000385	Digitaler Sitzungsdienst	01010199	0242010 DV-Software	0,00	15.000,00		0,00	0,00	0,00	
I-00000386	Digitaler Haushalt/Berichtswesen	01010301	0242010 DV-Software	0,00	0,00		10.000,00	0,00	0,00	
I-00000407	Neue Zeitwirtschaft	01010202	0242010 DV-Software	0,00	15.000,00		0,00	0,00	0,00	Software incl. Einrichtung und Schulungen, 4 Terminals, Transponder
I-00000408	DV-Ausstattung Hard- und Software	01010205	0242010 DV-Software	0,00	5.000,00		0,00	0,00	0,00	neue Office-Lizenzen
I-00000408	DV-Ausstattung Hard- und Software	01010205	0851010 Büromasch., Org.mittel, DV	0,00	10.000,00		3.000,00	3.000,00	3.000,00	2026:Übernahme PCs, Monitore, Drucker nach Miet-Ende (bisher 9.934 € jährl. Miete); ab 2027 allg. Ansatz für Ersatzbeschaff.
0202 Ordnungsangelegenheiten										
I-00000383	Migewa/emeld 21	02020199	0241010 Lizenzen	9.000,00	0,00		0,00	0,00	0,00	Lizenzen Software Gewerbe- und Einwohnermeldewesen i. R. der Digitalisierung
0203 Brandschutz										
I-00000041	Ausstattung Feuerwehr	02030101	0801010 Werkz.,Geräte	2.000,00	2.000,00		2.000,00	2.000,00	2.000,00	allg.Ansatz für Ersatz- und Neuanschaffungen
I-00000136	Finanzierungsrate Neubau Feuerwehr	02030101	4282020 Abg. Stund.inv.Geb.	43.931,00	64.050,00		67.600,00	71.350,00	75.320,00	Finanzierung endet 2030

Investitionsprogramm HH2026

Inv.-Nr.	Name	Kostenst.	Sachkto.	Ansatz 2025	Ansatz 2026	VE	FiPlan 2027	FiPlan 2028	FiPlan 2029	Erläuterungen
I-00000327	Erneuerung/Sanierung Sirenenanlagen	02030199	0905010 gel. Anz.auf BGA	35.000,00	0,00		0,00	0,00	0,00	elektronische Sirenenanlagen
I-00000327	Erneuerung/Sanierung Sirenenanlagen	02030199	3601010 Zuw.v. Land	-15.000,00	0,00		0,00	0,00	0,00	Zuschuss aus Förderprogramm des Landes Hessen
I-00000375	FFw Löhnberg - Gerätewagen Logistik -	02030101	0810010 Fuhrpark	0,00	0,00	300.000,00	300.000,00	0,00	0,00	
I-00000375	FFw Löhnberg - Gerätewagen Logistik -	02030101	3601010 Zuw.v. Land	0,00	0,00		-61.875,00	0,00	0,00	Landeszuweisung lt. Bescheid
I-00000380	Energienotfallkonzept	02030130	0536010 Brand-	30.000,00	0,00		0,00	0,00	0,00	Umrüstung Stromaggregate
I-00000395	FFw Selters - gebrauchtes TSF	02030104	0810010 Fuhrpark	0,00	40.000,00		0,00	0,00	0,00	lt. Antrag der SPD-Fraktion
I-00000409	Ausstattung FFw Selters	02030104	0840010 sonst. Betriebsausst.	0,00	1.000,00		0,00	0,00	0,00	Ausstattung Schulungsraum FFw Selters (kl.Saal DGH)
0600 Kinder- und Jugendarbeit										
I-00000349	Ausstattung KIGA Löhnberg	06040110	0840010 sonst. Betriebsausst.	3.000,00	2.500,00		2.500,00	2.500,00	2.500,00	allg.Ansatz für Ersatz- und Neuanschaffungen
I-00000350	Ausstattung KIGA Niedershausen	06040111	0840010 sonst. Betriebsausst.	3.000,00	4.000,00		2.500,00	2.500,00	2.500,00	allg.Ansatz für Ersatz- und Neuanschaffungen; 2 T€ 2 Materialschränke
I-00000388	Brandschutzteppiche KIGA Löhnberg	06040110	0355010 Gel. Inv.zusch.an	6.850,00	0,00		0,00	0,00	0,00	Ersatzbeschaffung Brandschutzteppiche
I-00000390	Einrichtung Naturgruppe KIGA Niedershausen	06040111	0840010 sonst. Betriebsausst.	0,00	9.000,00		0,00	0,00	0,00	jetzige Ausstattung ist 30 Jahre alt
I-00000405	Ausbau Computernetzwerk Kindergärten	06040199	0851010 Büromasch.,	9.000,00	0,00		0,00	0,00	0,00	Notwendiger Ausbau i.R. von eKita "Betreuungsplatz online"
0901 Räumliche Planung und Entwicklung										
I-00000378	Breitbandausbau alle OT	09010299	0352010 gel.Inv.-Zusch. Gem./GV	41.200,00	30.000,00		30.000,00	20.000,00	26.000,00	4. Bauabschnitt "Graue Flecken"; insg.120.932,78 € lt. Nachtragsangebot
I-00000379	Energiekonzept/ Quartiersmanagement alle OT	09010199	0619010 sonst. allg.Infrastr.verm.	0,00	0,00		0,00	0,00	0,00	kommunale Wärmeplanung jetzt im Ergebnishaushalt Produktber.14
I-00000379	Energiekonzept/ Quartiersmanagement alle OT	09010199	3600110 Zuw.v. Bund	0,00	0,00		0,00	0,00	0,00	90% Förderung durch Bund und Land, jetzt im Ergebnishaushalt
1001 Bauen und Wohnen										
I-00000366	Zuschuss WHBG Backes Niedershausen	10020102	0355010 Gel. Inv.zusch.an	35.000,00	0,00		0,00	0,00	0,00	
I-00000366	Zuschuss WHBG Backes Niedershausen	10020102	3602010 Zuweis. v.Gemeinden/ GV	-24.500,00	0,00		0,00	0,00	0,00	Förderung 70% Säule B Zukunftsfonds Lkrs. Limburg-Weilburg

Beschluss GVE

Investitionsprogramm HH2026

Inv.-Nr.	Name	Kostenst.	Sachkto.	Ansatz 2025	Ansatz 2026	VE	FiPlan 2027	FiPlan 2028	FiPlan 2029	Erläuterungen
I-00000367	Zuschuss Immo. Schulstraße 38 Abriss/Parkplatz	10020104	0355010 Gel. Inv.zusch.an Untern./Sond.v.	0,00	0,00		0,00	35.000,00	0,00	Nach Abriss des Gebäudes sollen Parkplätze für Kita errichtet werden
I-00000387	GINVZ Immo Umnutz. Keller Kiga Niedersh.	10020104	0355010 Gel. Inv.zusch.an Untern./Sond.v.	12.000,00	0,00		0,00	0,00	0,00	Umbau Kellerraum Turnhalle in Gruppenraum Naturgruppe KIGA Nied.
I-00000387	GINVZ Immo Umnutz. Keller Kiga Niedersh.	10020104	3602010 Zuweis. v.Gemeinden/ GV	-8.400,00	0,00		0,00	0,00	0,00	Förderung 70% Säule B Zukunftsfonds Lkrs. Limburg-Weilburg
1103 Wasserversorgung										
I-00000212	Sanierung TB I Löhnberg	11030101	0952310 AiB Versorgungsunt.	100.000,00	400.000,00		0,00	0,00	0,00	Sanierung Aufbereitungsanl., Erneuerung Schaltzentrale, Einbau elektrischer Schieber
I-00000212	Sanierung TB I Löhnberg	11030101	3617010 Zusch. v.privaten Untern.	-8.000,00	0,00		0,00	0,00	0,00	privater Zuschuss für elektr. Schieber
I-00000225	Sanierung Tiefbrunnen Obershausen	11030101	0952310 AiB Versorgungsunt.	50.000,00	0,00		0,00	0,00	0,00	Beschluss GVO 09.10.2025
I-00000232	Tiefbrunnen III Löhnb. Erschließung	11030101	0952310 AiB Versorgungsunt.	0,00	0,00		125.000,00	0,00	0,00	
I-00000273	Verbundleitung Obersh./Niedersh.	11030199	0952310 AiB Versorgungsunt.	0,00	0,00		0,00	200.000,00	0,00	Gesamtkosten 400 T€ lt. Kostenschätzung aus 2024
I-00000392	Betriebsausstattung Wasserversorgung	11030199	0840010 sonst. Betriebsausst.	2.000,00	4.000,00		2.000,00	2.000,00	2.000,00	allg. Ansatz für Ersatz- und Neuanschaffungen, 2026 incl. 2000 € Motor-Teerschneider
I-00000392	Betriebsausstattung Wasserversorgung	11030199	0242010 Software	4.300,00	0,00		0,00	0,00	0,00	Software für digitales Wassermanagement (Trinkwassereinzugsgebieteverord.)
I-00000393	Benzinhammer	11030199	0801010 Werkz.,Geräte	0,00	3.500,00		0,00	0,00	0,00	Ersatzbeschaffung für Gerät aus 1984 (keine Ersatzteile mehr verfügbar)
I-00000394	Korrelator/Horchgerät für Leitungen	11030199	0801010 Werkz.,Geräte	0,00	5.000,00		0,00	0,00	0,00	Ersatzbeschaffung für Gerät aus 1998 (keine Ersatzteile mehr verfügbar)
I-00000396	Sanierung Wilhelmstraße -Wasser -	11030152	0952310 AiB Versorgungsunt.	75.000,00	40.000,00	973.750,00	360.000,00	613.750,00	0,00	
I-00000396	Sanierung Wilhelmstraße -Wasser -	11030152	3660110 Beiträge	0,00	0,00		0,00	-104.000,00	0,00	Hausanschlüsse
I-00000406	Erneuerung Schaltanlage TB II Löhnberg	11030101	0700110 Anl.der Energieversorg.u. Betriebstechnik	30.000,00	0,00		0,00	0,00	0,00	Erneuerung Schaltanlage, damit TB I wieder genutzt werden kann; Förderantrag ist gestellt

Beschluss GVE

Investitionsprogramm HH2026

Inv.-Nr.	Name	Kostenst.	Sachkto.	Ansatz 2025	Ansatz 2026	VE	FiPlan 2027	FiPlan 2028	FiPlan 2029	Erläuterungen
1107 Abwasserbeseitigung										
I-00000317	EKVO Kanalinspektion	11070199	0952110 AiB Abwasserbeseit.	190.750,00	10.000,00		0,00	0,00	0,00	EKVO
I-00000370	Entwässerung Käuzerain	11070102	0952110 AiB Abwasserbeseit.		55.000,00					
I-00000397	Sanierung Wilhelmstraße -Kanal-	11070102	0952110 AiB Abwasserbeseit.	150.000,00	60.000,00	1.567.500,00	740.000,00	827.500,00	0,00	
I-00000397	Sanierung Wilhelmstraße -Kanal-	11070102	3660110 Beiträge	0,00	0,00		0,00	-104.000,00	0,00	Hausanschlüsse
I-00000399	San.Kanal-Unterm Bornberg-Kreisstraße	11070101	0952110 AiB Abwasserbeseit.	75.000,00	0,00		0,00	0,00	0,00	Schlosskurve
I-00000399	San.Kanal-Unterm Bornberg-Kreisstraße	11070101	3606010 Zusch. Sonst.öff.Sond.rg	-10.000,00						Zuschuss von Hessen Mobil
I-00000401	Sanierung Tanusstraße	11070101	0952110 AiB Abwasserbeseit.	0,00	0,00		300.000,00	0,00	0,00	EKVO aus 2019, Planung
I-00000402	Sanierung Wulsgraben	11070101	0952110 AiB Abwasserbeseit.	0,00	0,00		0,00	64.500,00	0,00	EKVO aus 2019, Planung
I-00000403	Sanierung Wallstraße	11070101	0952110 AiB Abwasserbeseit.	0,00	0,00		0,00	99.000,00	0,00	EKVO aus 2019, Planung
1201 Verkehrswege										
I-00000280	Erwerb/Neugestaltung I.d.Hohl/ Th.-Flied.-Str.	12010102	0960010 AiB Infrastrukt.maßn.	0,00	150.000,00		0,00	0,00	0,00	Bau einer Stützmauer und Befestigung der Grundstücke In der Hohl / Th.-Fliedner-Straße
I-00000280	Erwerb/Neugestaltung In der Hohl/Theodor- Fliedner-Str.	12010102	3604010 Zuw.v. sonst.öff.Bereich	0,00	-75.000,00		0,00	0,00	0,00	Zuschuss aus dem Zukunftsfonds des Lkrs. Limburg-Weilburg
I-00000377	Umstellung Straßenbeleuchtung LED-Obersh./ Selters	12010201	0357010 gel.Zuw. an privat Untern.	0,00	100.000,00	330.000,00	104.000,00	226.000,00	0,00	Umsetzung nicht nach Orts-teilen, sondern nach Leuchtenart
I-00000377	Umstellung Straßenbeleuchtung LED-Obersh./ Selters	12010201	3604010 Zuw.v. sonst.öff.Bereich	0,00	-20.000,00		0,00	0,00	0,00	Zuschuss 10 T€ Säule D Lkrs.Limburg-Weilburg und 10 T€ Sparkassen-Stiftung
I-00000398	Sanierung Wilhelmstraße - Straßenausbau- -	12010102	0952010 AiB Straßen	75.000,00	0,00	813.750,00	0,00	813.750,00	0,00	
I-00000398	Sanierung Wilhelmstraße - Straßenausbau- -	12010102	3660110 Beiträge	0,00	0,00		0,00	-666.560,00	0,00	Straßenbeiträge; Stundungen bis zu 20 Jahren möglich
I-00000400	San.Gehweg- Unterm Bornberg- Kreisstraße-	12010101	0952010 AiB Straßen	0,00	0,00		25.000,00	0,00	0,00	Schlosskurve

Investitionsprogramm HH2026

Inv.-Nr.	Name	Kostenst.	Sachkto.	Ansatz 2025	Ansatz 2026	VE	FiPlan 2027	FiPlan 2028	FiPlan 2029	Erläuterungen
I-00000404	Baustraße Güldenstadt	12010101	0952010 AiB Straßen	250.000,00	0,00		0,00	0,00	0,00	
I-00000410	Sanierung Theodor- Fliedner-Straße	12010102	0952010 AiB Straßen	0,00	0,00		0,00	0,00	0,00	Beschluss GVO 05.11.2025 wird vorerst nicht umgesetzt
I-00000411	Erneuerung Stützmauer Ziegelstraße	12010101	0952010 AiB Straßen		50.000,00					Erneuerung wg. Verkehrssicherungspflicht dringend notwendig
1601 Allgemeine Finanzwirtschaft										
I-00000206	Investitionsstruktur- pauschale f.ländl. Raum	16020101	3621010 pausch. Inv.zuw. v. Land	-63.000,00	-53.000,00		-53.000,00	-53.000,00	-53.000,00	allg. Landeszuweisung zur Finanzierung von Investitionen
I-00000412	Zuweisung aus dem Sondervermögen des Bundes (LuKIFG)	16020101	3620110 pausch. Inv.zuw. v. Bund		-803.700,00		-800.000,00			lt. Mitteilung HMdF vom 18.12.2025
Summe Invest. abz. Zuschüssen				1.182.638,00	229.790,00	3.985.000,00	1.307.355,00	2.168.400,00	179.210,00	

Verpflichtungsermächtigungen im Investitionsplan für das Haushaltsjahr 2026

VE-Nr.	zu Inv.	Bezeichnung	2027	2028	2029	Summe	Bemerkungen
VE-000026	I-00000375	FFw Löhnberg -Gerätewagen Logistik -	300.000,00			300.000,00	
VE-000029	I-00000377	Umstellung Straßenbeleuchtung LED- Obersh./ Selters	104.000,00	226.000,00		330.000,00	20 T€ Förderung v. Lkrs.
VE-000027	I-00000396	Sanierung Wilhelmstraße - Wasser -	360.000,00	613.750,00			104 T€ Beiträge
VE-000028	I-00000397	Sanierung Wilhelmstraße - Kanal -	740.000,00	827.500,00			104 T€ Beiträge
VE-000030	I-00000398	Sanierung Wilhelmstraße - Straßenausbau- -		813.750,00		813.750,00	667 T€ Beiträge
		Summe	1.504.000,00	2.481.000,00	0,00	3.985.000,00	

Übersicht
über die aus Verpflichtungsermächtigungen voraussichtlich
fällig werdenden Auszahlungen

Verpflichtungsermächtigung im Haushaltsplan des Jahres ¹	Voraussichtlich fällige Auszahlungen ^{2,3} 1.000 EUR				
	2027	2028	2029	2030	2031
1	2	3	4	5	6
2024					
2025	1.045	1.040			
2026	459	1.441			
Summe	1.504	2.481	0	0	0
<u>Nachrichtlich</u>					
In der Ergebnis- und Finanzplanung vorgesehene Kreditaufnahmen	0	1.073			

¹ In Spalte 1 sind das Haushaltsjahr und alle früheren Jahre aufzuführen, in denen Verpflichtungsermächtigungen veranschlagt waren, aus deren Inanspruchnahme noch Auszahlungen fällig werden.

² In Spalte 2 ist das dem Haushaltsjahr folgende Jahr, in den Spalten 3 bis 6 die sich anschließenden Jahre einzusetzen.

³ Werden Auszahlungen aus Verpflichtungsermächtigungen in den Jahren fällig, auf die sich die Ergebnis- und Finanzplanung noch nicht erstreckt, sind die voraussichtlichen Kreditaufnahmen in diesen Jahren nach § 1 Abs. 4 Nr. 4 zweiter Halbsatz dieser Verordnung zu übernehmen. Erforderlichenfalls sind weitere Kopfspalten hinzuzufügen.

Teilergebnishaushalte
Teilfinanzhaushalte
Investitionen

jeweils in den

Produktbereichen
Produktgruppen
Produkten

(mit Erläuterungen der Teilergebnishaushalte)

Haushaltsplan Gemeinde Löhnberg 2026

Teilergebnishaushalt Produktbereich 01 Innere Verwaltung					
Gemeinde Löhnberg					
Nr.	Konten	Bezeichnung	Haushaltsansatz		Ergebnis des Jahresabschlusses 2024
			2026	2025	
		Ordentliche Erträge			
01	50	Privatrechtliche Leistungsentgelte	-64.350	-55.150	-4.300
02	51	Öffentlich-rechtliche Leistungsentgelte	-1.000	-1.000	-917
03	548-549	Kostensatzleistungen und -erstattungen	-235.800	-197.700	-257.923
04	52	Bestandsveränderungen und aktivierte Eigenleistungen			
05	55	Steuern und steuerähnliche Erträge einschl. Erträge aus gesetzlichen Umlagen			
06	547	Erträge aus Transferleistungen			
07	540-543	Erträge aus Zuweisungen und Zuschüssen für lfd. Zwecke und allgemeine Umlagen	-25.000	-44.000	-39.649
08	546	Erträge aus der Auflösung von Sonderposten aus Investitionszuweisungen, -zuschüssen und Investitionsbeiträgen	-4.140	-3.872	-4.139
09	53	Sonstige ordentliche Erträge	-400		-454
10		Summe der ordentlichen Erträge (Nr. 1 bis 9)	-330.690	-301.722	-307.383
		Ordentliche Aufwendungen			
11	62, 63, 640-643, 647-649, 65	Personalaufwendungen	1.167.610	1.135.500	1.028.195
12	644-646	Versorgungsaufwendungen	168.600	178.631	535.166
13	60, 61, 67-69	Aufwendungen für Sach- und Dienstleistungen	602.335	540.970	481.333
14	66	Abschreibungen	59.580	51.078	54.387
15	71	Aufwendungen für Zuweisungen und Zuschüsse sowie besondere Finanzaufwendungen			2.200
16	73	Steueraufwendungen einschl. Aufwendungen aus gesetzlichen Umlageverpflichtungen			
17	72	Transferaufwendungen			
18	70, 74, 76	Sonstige ordentliche Aufwendungen	2.070	367	367
19		Summe der ordentlichen Aufwendungen (Nr. 11 bis 18)	2.000.195	1.906.546	2.101.647
20		Verwaltungsergebnis (Nr. 10 J. Nr. 19)	1.669.505	1.604.824	1.794.264
21	56, 57	Finanzerträge	-26.000	-37.000	-31.342
22	77	Finanzaufwendungen	60	5.550	9.346
23		Finanzergebnis (Nr. 21 bis Nr. 22)	-25.940	-31.450	-21.996
24		Ordentliches Ergebnis (Verwaltungsergebnis und Finanzergebnis Nr. 20 und Nr. 23)	1.643.565	1.573.374	1.772.268
25	59	Außerordentliche Erträge			-267
26	79	Außerordentliche Aufwendungen			10.023
27		Außerordentliches Ergebnis (Nr. 25 J. Nr. 26)			9.757
28		Jahresergebnis vor internen Leistungsbeziehungen (ordentliches Ergebnis und außerordentliches Ergebnis Nr. 24 und Nr. 27)	1.643.565	1.573.374	1.782.025
29		Erlöse der internen Leistungsbeziehungen	-535.100	-534.800	
30		Kosten der internen Leistungsbeziehungen			
31		Ergebnis der internen Leistungsbeziehungen	-535.100	-534.800	
32		Jahresergebnis nach internen Leistungsbeziehungen	1.108.465	1.038.574	1.782.025

Haushaltsplan Gemeinde Löhnberg 2026

Teilfinanzhaushalt Produktbereich 01 Innere Verwaltung							
Gemeinde Löhnberg							
		Haushaltsansatz			Investitions- und Investitionsförderungsmaßnahmen		
Nr.	Bezeichnung	2026	Verpflichtungs-ermächtigungen	2025	Ergebnis des Jahres- abschlusses 2024	Gesamt- auszahlungs- bedarf	davon bisher bereitgestellt
	Einzahlungen aus Investitionstätigkeit						
20	+ Einz. aus Investitionszuweis. und -zuschüssen sowie aus Investitionsbeiträgen				-374		
21	+ Einz. aus Abgängen von Vermögensgegenständen des Sachanlagevermögens und des immateriellen Anlagevermögens				265		
22	+ Einz. aus Abgängen von Vermögensgegenständen des Finanzanlagevermögens						
	Einzahlungen aus Finanzierungstätigkeit						
31	+ Einz. aus der Aufnahme v. Krediten und wirtschaftlich vergleichbaren Vorgängen für Investitionen						
	Summe				-109		
	Auszahlungen aus Investitionstätigkeit						
24	- Ausz. für den Erwerb von Grundstücken und Gebäuden	-93.440		-68.507	-64.096	-1.817.544	-1.504.914
25	- Ausz. für Baumaßnahmen						
26	- Ausz. für Investitionen in das sonstige Sachanlagevermögen und immaterielle Anlagevermögen davon: Ausz. aus gewährten Investitionszuweisungen und -zuschüssen	-58.000		-11.000	-1.190	-299.964	-212.964
27	- Ausz. für Investitionen in das Finanzanlagevermögen				-10.010		
	Auszahlungen aus Finanzierungstätigkeit						
32	- Ausz. für die Tilgung von Krediten und wirtschaftlich vergleichbaren Vorgängen für Investitionen						
	Summe	-151.440		-79.507	-75.296	-2.117.508	-1.717.878
	Saldo (Einzahlungen / . Auszahlungen)	-151.440		-79.507	-75.405	-2.117.508	-1.717.878

Haushaltsplan Gemeinde Löhnberg 2026

Investitionen Produktbereich 01 Innere Verwaltung Gemeinde Löhnberg						
Nr. Bezeichnung	Ansatz 2026	Verpflichtungs-Ermächtigungen	Ansatz 2025	Jahres-ergebnis 2024	Finanzplan 2027	Finanzplan 2028 2029
I-00000001 Anschaffung Betriebsausstattung Hauptverw.	-3.000,00		-3.000,00	0,42	-3.000,00	-3.000,00 -3.000,00
I-00000002 Büromaschinen und DV für die Finanzverwaltung			-2.000,00	-1.189,99		
I-00000003 Ausstattung für den Bauhof - Geräte	-10.000,00		-6.000,00		-6.000,00	-6.000,00 -6.000,00
I-00000044 Finanzierungsrate Neubau Bauhof	-66.790,00		-45.816,00	-45.815,60	-70.500,00	-74.420,00 -78.550,00
I-00000076 Aussenanlagen Feuerwehr und Bauhof	-26.650,00		-22.691,00	-18.280,00	-28.130,00	-29.690,00 -31.340,00
I-00000359 Münzprägestation/Prägestempel				-374,26		
I-00000384 E- Akte					-41.000,00	
I-00000385 Digitaler Sitzungsdienst	-15.000,00					
I-00000386 Digitaler Haushalt/Berichtswesen					-10.000,00	
I-00000407 Neue Zeitwirtschaft	-15.000,00					
I-00000408 DV-Ausstattung Hard- und Software	-15.000,00				-3.000,00	-3.000,00 -3.000,00
Erläuterungen						
Anschaffung Betriebsausstattung Hauptverw. allgemeiner Ansatz für Ersatz- und Neuanschaffungen						
Büromaschinen und DV für die Finanzverwaltung allgemeiner Ansatz für Ersatz- und Neuanschaffungen						
Ausstattung für den Bauhof - Geräte allgemeiner Ansatz für Ersatz- und Neuanschaffungen 2026 incl. 6.550 € Mulchmäher, 2.000 € Ersatz-Akku (Rückentrage-Akku), 2.000 € Akku-Werkzeugset						
Finanzierungsrate Neubau Bauhof Finanzierung endet 2030						
Aussenanlagen Feuerwehr und Bauhof Finanzierung endet 2030						
DV-Ausstattung Hard- und Software allg. Ansatz für Ersatz- und Neuanschaffungen 2026: Übernahme PCs, Monitore und Drucker nach Mietende (bisher 9.934 € jährl. Miete)						

Haushaltsplan Gemeinde Löhnberg 2026

Teilergebnishaushalt Produktgruppe 0101 Verwaltungssteuerung und - service					
Gemeinde Löhnberg					
Nr.	Konten	Bezeichnung	Haushaltsansatz		Ergebnis des Jahresabschlusses 2024
			2026	2025	
		Ordentliche Erträge			
01	50	Privatrechtliche Leistungsentgelte	-64.350	-55.150	-4.300
02	51	Öffentlich-rechtliche Leistungsentgelte	-1.000	-1.000	-917
03	548-549	Kostensatzleistungen und -erstattungen	-235.800	-197.700	-257.923
04	52	Bestandsveränderungen und aktivierte Eigenleistungen			
05	55	Steuern und steuerähnliche Erträge einschl. Erträge aus gesetzlichen Umlagen			
06	547	Erträge aus Transferleistungen			
07	540-543	Erträge aus Zuweisungen und Zuschüssen für lfd. Zwecke und allgemeine Umlagen	-25.000	-44.000	-39.649
08	546	Erträge aus der Auflösung von Sonderposten aus Investitionszuweisungen, -zuschüssen und Investitionsbeiträgen	-4.140	-3.872	-4.139
09	53	Sonstige ordentliche Erträge	-400		-454
10		Summe der ordentlichen Erträge (Nr. 1 bis 9)	-330.690	-301.722	-307.383
		Ordentliche Aufwendungen			
11	62, 63, 640-643, 647-649, 65	Personalaufwendungen	1.167.610	1.135.500	1.028.195
12	644-646	Versorgungsaufwendungen	168.600	178.631	535.166
13	60, 61, 67-69	Aufwendungen für Sach- und Dienstleistungen	602.335	540.970	481.333
14	66	Abschreibungen	59.580	51.078	54.387
15	71	Aufwendungen für Zuweisungen und Zuschüsse sowie besondere Finanzaufwendungen			2.200
16	73	Steueraufwendungen einschl. Aufwendungen aus gesetzlichen Umlageverpflichtungen			
17	72	Transferaufwendungen			
18	70, 74, 76	Sonstige ordentliche Aufwendungen	2.070	367	367
19		Summe der ordentlichen Aufwendungen (Nr. 11 bis 18)	2.000.195	1.906.546	2.101.647
20		Verwaltungsergebnis (Nr. 10 J. Nr. 19)	1.669.505	1.604.824	1.794.264
21	56, 57	Finanzerträge	-26.000	-37.000	-31.342
22	77	Finanzaufwendungen	60	5.550	9.346
23		Finanzergebnis (Nr. 21 bis Nr. 22)	-25.940	-31.450	-21.996
24		Ordentliches Ergebnis (Verwaltungsergebnis und Finanzergebnis Nr. 20 und Nr. 23)	1.643.565	1.573.374	1.772.268
25	59	Außerordentliche Erträge			-267
26	79	Außerordentliche Aufwendungen			10.023
27		Außerordentliches Ergebnis (Nr. 25 J. Nr. 26)			9.757
28		Jahresergebnis vor internen Leistungsbeziehungen (ordentliches Ergebnis und außerordentliches Ergebnis Nr. 24 und Nr. 27)	1.643.565	1.573.374	1.782.025
29		Erlöse der internen Leistungsbeziehungen	-535.100	-534.800	
30		Kosten der internen Leistungsbeziehungen			
31		Ergebnis der internen Leistungsbeziehungen	-535.100	-534.800	
32		Jahresergebnis nach internen Leistungsbeziehungen	1.108.465	1.038.574	1.782.025

Haushaltsplan Gemeinde Löhnberg 2026

Teilfinanzhaushalt Produktgruppe 0101 Verwaltungssteuerung und - service							
Gemeinde Löhnberg							
		Haushaltsansatz			Investitions- und Investitionsförderungsmaßnahmen		
Nr.	Bezeichnung	2026	Verpflichtungsermächtigungen	2025	Ergebnis des Jahresabschlusses 2024	Gesamtauszahlungsbedarf	davon bisher bereitgestellt
	Einzahlungen aus Investitionstätigkeit						
20	+ Einz. aus Investitionszuweis. und -zuschüssen sowie aus Investitionsbeiträgen				-374		
21	+ Einz. aus Abgängen von Vermögensgegenständen des Sachanlagevermögens und des immateriellen Anlagevermögens				265		
22	+ Einz. aus Abgängen von Vermögensgegenständen des Finanzanlagevermögens						
	Einzahlungen aus Finanzierungstätigkeit						
31	+ Einz. aus der Aufnahme v. Krediten und wirtschaftlich vergleichbaren Vorgängen für Investitionen						
	Summe				-109		
	Auszahlungen aus Investitionstätigkeit						
24	- Ausz. für den Erwerb von Grundstücken und Gebäuden	-93.440		-68.507	-64.096	-1.817.544	-1.504.914
25	- Ausz. für Baumaßnahmen						
26	- Ausz. für Investitionen in das sonstige Sachanlagevermögen und immaterielle Anlagevermögen davon: Ausz. aus gewährten Investitionszuweisungen und -zuschüssen	-58.000		-11.000	-1.190	-299.964	-212.964
27	- Ausz. für Investitionen in das Finanzanlagevermögen				-10.010		
	Auszahlungen aus Finanzierungstätigkeit						
32	- Ausz. für die Tilgung von Krediten und wirtschaftlich vergleichbaren Vorgängen für Investitionen						
	Summe	-151.440		-79.507	-75.296	-2.117.508	-1.717.878
	Saldo (Einzahlungen / . Auszahlungen)	-151.440		-79.507	-75.405	-2.117.508	-1.717.878

Haushaltsplan Gemeinde Löhnberg 2026

Investitionen Produktgruppe 0101 Verwaltungssteuerung und - service

Gemeinde Löhnberg

Nr. Bezeichnung	Ansatz 2026	Verpflichtungs- Ermächtigungen	Ansatz 2025	Jahres- ergebnis 2024	Finanzplan 2027	Finanzplan 2028 2029
I-00000001 Anschaffung Betriebsausstattung Hauptverw.	-3.000,00		-3.000,00	0,42	-3.000,00	-3.000,00 -3.000,00
I-00000002 Büromaschinen und DV für die Finanzverwaltung			-2.000,00	-1.189,99		
I-00000003 Ausstattung für den Bauhof - Geräte	-10.000,00		-6.000,00		-6.000,00	-6.000,00 -6.000,00
I-00000044 Finanzierungsrate Neubau Bauhof	-66.790,00		-45.816,00	-45.815,60	-70.500,00	-74.420,00 -78.550,00
I-00000076 Aussenanlagen Feuerwehr und Bauhof	-26.650,00		-22.691,00	-18.280,00	-28.130,00	-29.690,00 -31.340,00
I-00000359 Münzprägestation/Prägestempel				-374,26		
I-00000384 E- Akte					-41.000,00	
I-00000385 Digitaler Sitzungsdienst	-15.000,00					
I-00000386 Digitaler Haushalt/Berichtswesen					-10.000,00	
I-00000407 Neue Zeitwirtschaft	-15.000,00					
I-00000408 DV-Ausstattung Hard- und Software	-15.000,00				-3.000,00	-3.000,00 -3.000,00

Erläuterungen

Anschaffung Betriebsausstattung Hauptverw.

allgemeiner Ansatz für Ersatz- und Neuanschaffungen

Büromaschinen und DV für die Finanzverwaltung

allgemeiner Ansatz für Ersatz- und Neuanschaffungen

Ausstattung für den Bauhof - Geräte

allgemeiner Ansatz für Ersatz- und Neuanschaffungen

2026 incl. 6.550 € Mulchmäher, 2.000 € Ersatz-Akku (Rückentrag-Akku), 2.000 € Akku-Werkzeugset

Finanzierungsrate Neubau Bauhof

Finanzierung endet 2030

Aussenanlagen Feuerwehr und Bauhof

Finanzierung endet 2030

DV-Ausstattung Hard- und Software

allg. Ansatz für Ersatz- und Neuanschaffungen

2026: Übernahme PCs, Monitore und Drucker nach Mietende (bisher 9.934 € jährl. Miete)

Haushaltsplan Gemeinde Löhnberg 2026

Teilergebnishaushalt Produkt 010101 Gemeindliche Gremien					
Gemeinde Löhnberg					
Nr.	Konten	Bezeichnung	Haushaltsansatz		Ergebnis des Jahresabschlusses 2024
			2026	2025	
		Ordentliche Erträge			
01	50	Privatrechtliche Leistungsentgelte	-100		
02	51	Öffentlich-rechtliche Leistungsentgelte			
03	548-549	Kostensatzleistungen und -erstattungen	-500	-1.800	-5.125
04	52	Bestandsveränderungen und aktivierte Eigenleistungen			
05	55	Steuern und steuerähnliche Erträge einschl. Erträge aus gesetzlichen Umlagen			
06	547	Erträge aus Transferleistungen			
07	540-543	Erträge aus Zuweisungen und Zuschüssen für lfd. Zwecke und allgemeine Umlagen		-44.000	-39.649
08	546	Erträge aus der Auflösung von Sonderposten aus Investitionszuweisungen, -zuschüssen und Investitionsbeiträgen	-820	-816	-816
09	53	Sonstige ordentliche Erträge			
10		Summe der ordentlichen Erträge (Nr. 1 bis 9)	-1.420	-46.616	-45.591
		Ordentliche Aufwendungen			
11	62, 63, 640-643, 647-649, 65	Personalaufwendungen	127.000	186.050	198.785
12	644-646	Versorgungsaufwendungen	93.700	79.000	72.518
13	60, 61, 67-69	Aufwendungen für Sach- und Dienstleistungen	77.580	81.285	90.638
14	66	Abschreibungen	2.950	945	946
15	71	Aufwendungen für Zuweisungen und Zuschüsse sowie besondere Finanzaufwendungen			2.200
16	73	Steueraufwendungen einschl. Aufwendungen aus gesetzlichen Umlageverpflichtungen			
17	72	Transferaufwendungen			
18	70, 74, 76	Sonstige ordentliche Aufwendungen		367	367
19		Summe der ordentlichen Aufwendungen (Nr. 11 bis 18)	301.230	347.647	365.454
20		Verwaltungsergebnis (Nr. 10 J. Nr. 19)	299.810	301.031	319.863
21	56, 57	Finanzerträge			
22	77	Finanzaufwendungen			
23		Finanzergebnis (Nr. 21 bis Nr. 22)			
24		Ordentliches Ergebnis (Verwaltungsergebnis und Finanzergebnis Nr. 20 und Nr. 23)	299.810	301.031	319.863
25	59	Außerordentliche Erträge			
26	79	Außerordentliche Aufwendungen			
27		Außerordentliches Ergebnis (Nr. 25 J. Nr. 26)			
28		Jahresergebnis vor internen Leistungsbeziehungen (ordentliches Ergebnis und außerordentliches Ergebnis Nr. 24 und Nr. 27)	299.810	301.031	319.863
29		Erlöse der internen Leistungsbeziehungen			
30		Kosten der internen Leistungsbeziehungen			
31		Ergebnis der internen Leistungsbeziehungen			
32		Jahresergebnis nach internen Leistungsbeziehungen	299.810	301.031	319.863

Erläuterungen

Erläuterungen zu Nr. 07

bis 2025: Landesförderung Seniorenbeauftragte

Erläuterungen zu Nr. 13

40.000 € (Vj. 48.100 €) Öffentlichkeitsarbeit (Gemeindeblatt, Homepage usw.)
 14.860 € (Vj. 12.988 €) Sitzungsgelder
 7.670 € (Vj. 640 €) Bürgerbeteiligungs-App

Haushaltsplan Gemeinde Löhnberg 2026

Teilergebnishaushalt
Produkt 010101 Gemeindliche Gremien

Gemeinde Löhnberg

7.500 € Ratsinformationssystem

Haushaltsplan Gemeinde Löhnberg 2026

Teilfinanzhaushalt Produkt 010101 Gemeindliche Gremien							
Gemeinde Löhnberg							
		Haushaltsansatz			Investitions- und Investitionsförderungsmaßnahmen		
Nr.	Bezeichnung	2026	Verpflichtungsermächtigungen	2025	Ergebnis des Jahresabschlusses 2024	Gesamtauszahlungsbedarf	davon bisher bereitgestellt
	Einzahlungen aus Investitionstätigkeit						
20	+ Einz. aus Investitionszuweis. und -zuschüssen sowie aus Investitionsbeiträgen				-374		
21	+ Einz. aus Abgängen von Vermögensgegenständen des Sachanlagevermögens und des immateriellen Anlagevermögens						
22	+ Einz. aus Abgängen von Vermögensgegenständen des Finanzanlagevermögens						
	Einzahlungen aus Finanzierungstätigkeit						
31	+ Einz. aus der Aufnahme v. Krediten und wirtschaftlich vergleichbaren Vorgängen für Investitionen						
	Summe				-374		
	Auszahlungen aus Investitionstätigkeit						
24	- Ausz. für den Erwerb von Grundstücken und Gebäuden						
25	- Ausz. für Baumaßnahmen						
26	- Ausz. für Investitionen in das sonstige Sachanlagevermögen und immaterielle Anlagevermögen davon: Ausz. aus gewährten Investitionszuweisungen und -zuschüssen	-15.000				-22.500	-22.500
27	- Ausz. für Investitionen in das Finanzanlagevermögen						
	Auszahlungen aus Finanzierungstätigkeit						
32	- Ausz. für die Tilgung von Krediten und wirtschaftlich vergleichbaren Vorgängen für Investitionen						
	Summe	-15.000				-22.500	-22.500
	Saldo (Einzahlungen / . Auszahlungen)	-15.000			-374	-22.500	-22.500

Haushaltsplan Gemeinde Löhnberg 2026

Investitionen Produkt 010101 Gemeindliche Gremien Gemeinde Löhnberg						
Nr. Bezeichnung	Ansatz 2026	Verpflichtungs- Ermächtigungen	Ansatz 2025	Jahres- ergebnis 2024	Finanzplan 2027	Finanzplan 2028 2029
I-00000359 Münzprägestation/Prägestempel				-374,26		
I-00000385 Digitaler Sitzungsdienst	-15.000,00					

Haushaltsplan Gemeinde Löhnberg 2026

Teilergebnishaushalt Produkt 010102 Hauptverwaltung					
Gemeinde Löhnberg					
Nr.	Konten	Bezeichnung	Haushaltsansatz		Ergebnis des Jahresabschlusses 2024
			2026	2025	
		Ordentliche Erträge			
01	50	Privatrechtliche Leistungsentgelte			
02	51	Öffentlich-rechtliche Leistungsentgelte	-1.000	-1.000	-917
03	548-549	Kostensatzleistungen und -erstattungen	-131.500	-141.900	-165.066
04	52	Bestandsveränderungen und aktivierte Eigenleistungen			
05	55	Steuern und steuerähnliche Erträge einschl. Erträge aus gesetzlichen Umlagen			
06	547	Erträge aus Transferleistungen			
07	540-543	Erträge aus Zuweisungen und Zuschüssen für lfd. Zwecke und allgemeine Umlagen	-25.000		
08	546	Erträge aus der Auflösung von Sonderposten aus Investitionszuweisungen, -zuschüssen und Investitionsbeiträgen			
09	53	Sonstige ordentliche Erträge	-400		-454
10		Summe der ordentlichen Erträge (Nr. 1 bis 9)	-157.900	-142.900	-166.438
		Ordentliche Aufwendungen			
11	62, 63, 640-643, 647-649, 65	Personalaufwendungen	378.910	363.950	319.417
12	644-646	Versorgungsaufwendungen	67.500	92.431	446.935
13	60, 61, 67-69	Aufwendungen für Sach- und Dienstleistungen	241.740	188.673	159.667
14	66	Abschreibungen	7.530	1.479	3.711
15	71	Aufwendungen für Zuweisungen und Zuschüsse sowie besondere Finanzaufwendungen			
16	73	Steueraufwendungen einschl. Aufwendungen aus gesetzlichen Umlageverpflichtungen			
17	72	Transferaufwendungen			
18	70, 74, 76	Sonstige ordentliche Aufwendungen			
19		Summe der ordentlichen Aufwendungen (Nr. 11 bis 18)	695.680	646.533	929.729
20		Verwaltungsergebnis (Nr. 10 J. Nr. 19)	537.780	503.633	763.291
21	56, 57	Finanzerträge			
22	77	Finanzaufwendungen			
23		Finanzergebnis (Nr. 21 bis Nr. 22)			
24		Ordentliches Ergebnis (Verwaltungsergebnis und Finanzergebnis Nr. 20 und Nr. 23)	537.780	503.633	763.291
25	59	Außerordentliche Erträge			-200
26	79	Außerordentliche Aufwendungen			
27		Außerordentliches Ergebnis (Nr. 25 J. Nr. 26)			-200
28		Jahresergebnis vor internen Leistungsbeziehungen (ordentliches Ergebnis und außerordentliches Ergebnis Nr. 24 und Nr. 27)	537.780	503.633	763.091
29		Erlöse der internen Leistungsbeziehungen	-180.000	-180.000	
30		Kosten der internen Leistungsbeziehungen			
31		Ergebnis der internen Leistungsbeziehungen	-180.000	-180.000	
32		Jahresergebnis nach internen Leistungsbeziehungen	357.780	323.633	763.091
Erläuterungen					
Erläuterungen zu Nr. 03					
88.400 € (Vj. 73.800 €) Kostenerstattungen der Tochtergesellschaften für Personalkosten, Büromaterial, Porto usw. 43.100 € (Vj. 41.900 €) Kostenerstattungen Merenberg für Projekt "Digitalisierung"					
Erläuterungen zu Nr. 07					
25.000 € Landesförderung IKZ Digitalisierung					

Haushaltsplan Gemeinde Löhnberg 2026

Teilergebnishaushalt Produkt 010102 Hauptverwaltung

Gemeinde Löhnberg

Erläuterungen zu Nr. 13

75.000 € (Vj. 50.000 €) Rechts- und Beratungskosten
34.820 € (Vj. 34.816 €) Beihilfeablöseversicherung
34.000 € (Vj. 23.300 €) Fremdleistungen IT/Softwarepflege, Stellenberwertung, Zeiterfassung usw.
30.000 € Beratungskosten i.R. der Rückführung der Gesellschaften in die Gemeinde
15.760 € (Vj. 17.457 €) Datenübertragungskosten
15.000 € (wie im Vorjahr) Personalabrechnung durch die KDZ
9.420 € (Vj. 17.100 €) Mieten, Leasing

Haushaltsplan Gemeinde Löhnberg 2026

Teilfinanzhaushalt Produkt 010102 Hauptverwaltung							
Gemeinde Löhnberg							
		Haushaltsansatz			Investitions- und Investitionsförderungsmaßnahmen		
Nr.	Bezeichnung	2026	Verpflichtungsermächtigungen	2025	Ergebnis des Jahresabschlusses 2024	Gesamtauszahlungsbedarf	davon bisher bereitgestellt
	Einzahlungen aus Investitionstätigkeit						
20	+ Einz. aus Investitionszuweis. und -zuschüssen sowie aus Investitionsbeiträgen						
21	+ Einz. aus Abgängen von Vermögensgegenständen des Sachanlagevermögens und des immateriellen Anlagevermögens				200		
22	+ Einz. aus Abgängen von Vermögensgegenständen des Finanzanlagevermögens						
	Einzahlungen aus Finanzierungstätigkeit						
31	+ Einz. aus der Aufnahme v. Krediten und wirtschaftlich vergleichbaren Vorgängen für Investitionen						
	Summe				200		
	Auszahlungen aus Investitionstätigkeit						
24	- Ausz. für den Erwerb von Grundstücken und Gebäuden					-1.664	-1.664
25	- Ausz. für Baumaßnahmen						
26	- Ausz. für Investitionen in das sonstige Sachanlagevermögen und immaterielle Anlagevermögen davon: Ausz. aus gewährten Investitionszuweisungen und -zuschüssen	-33.000		-3.000		-121.118	-62.118
27	- Ausz. für Investitionen in das Finanzanlagevermögen				-10.010		
	Auszahlungen aus Finanzierungstätigkeit						
32	- Ausz. für die Tilgung von Krediten und wirtschaftlich vergleichbaren Vorgängen für Investitionen						
	Summe	-33.000		-3.000	-10.010	-122.782	-63.782
	Saldo (Einzahlungen / . Auszahlungen)	-33.000		-3.000	-9.810	-122.782	-63.782

Haushaltsplan Gemeinde Löhnberg 2026

Investitionen Produkt 010102 Hauptverwaltung Gemeinde Löhnberg						
Nr. Bezeichnung	Ansatz 2026	Verpflichtungs-Ermächtigungen	Ansatz 2025	Jahres-ergebnis 2024	Finanzplan 2027	Finanzplan 2028 2029
I-00000001 Anschaffung Betriebsausstattung Hauptverw.	-3.000,00		-3.000,00	0,42	-3.000,00	-3.000,00 -3.000,00
I-00000384 E- Akte					-41.000,00	
I-00000407 Neue Zeitwirtschaft	-15.000,00					
I-00000408 DV-Ausstattung Hard- und Software	-15.000,00				-3.000,00	-3.000,00 -3.000,00
Erläuterungen						
Anschaffung Betriebsausstattung Hauptverw. allgemeiner Ansatz für Ersatz- und Neuanschaffungen						
DV-Ausstattung Hard- und Software allg. Ansatz für Ersatz- und Neuanschaffungen 2026: Übernahme PCs, Monitore und Drucker nach Mietende (bisher 9.934 € jährl. Miete)						

Haushaltsplan Gemeinde Löhnberg 2026

Teilergebnishaushalt Produkt 010103 Finanzverwaltung					
Gemeinde Löhnberg					
Nr.	Konten	Bezeichnung	Haushaltsansatz		Ergebnis des Jahresabschlusses 2024
			2026	2025	
		Ordentliche Erträge			
01	50	Privatrechtliche Leistungsentgelte			
02	51	Öffentlich-rechtliche Leistungsentgelte			
03	548-549	Kostensatzleistungen und -erstattungen	-39.800	-34.000	-36.417
04	52	Bestandsveränderungen und aktivierte Eigenleistungen			
05	55	Steuern und steuerähnliche Erträge einschl. Erträge aus gesetzlichen Umlagen			
06	547	Erträge aus Transferleistungen			
07	540-543	Erträge aus Zuweisungen und Zuschüssen für lfd. Zwecke und allgemeine Umlagen			
08	546	Erträge aus der Auflösung von Sonderposten aus Investitionszuweisungen, -zuschüssen und Investitionsbeiträgen			
09	53	Sonstige ordentliche Erträge			
10		Summe der ordentlichen Erträge (Nr. 1 bis 9)	-39.800	-34.000	-36.417
		Ordentliche Aufwendungen			
11	62, 63, 640-643, 647-649, 65	Personalaufwendungen	455.000	382.950	368.211
12	644-646	Versorgungsaufwendungen	7.400	7.200	15.713
13	60, 61, 67-69	Aufwendungen für Sach- und Dienstleistungen	87.200	72.300	79.653
14	66	Abschreibungen	290	321	711
15	71	Aufwendungen für Zuweisungen und Zuschüsse sowie besondere Finanzaufwendungen			
16	73	Steueraufwendungen einschl. Aufwendungen aus gesetzlichen Umlageverpflichtungen			
17	72	Transferaufwendungen			
18	70, 74, 76	Sonstige ordentliche Aufwendungen			
19		Summe der ordentlichen Aufwendungen (Nr. 11 bis 18)	549.890	462.771	464.288
20		Verwaltungsergebnis (Nr. 10 J. Nr. 19)	510.090	428.771	427.871
21	56, 57	Finanzerträge	-26.000	-37.000	-31.342
22	77	Finanzaufwendungen	60	5.550	9.346
23		Finanzergebnis (Nr. 21 bis Nr. 22)	-25.940	-31.450	-21.996
24		Ordentliches Ergebnis (Verwaltungsergebnis und Finanzergebnis Nr. 20 und Nr. 23)	484.150	397.321	405.875
25	59	Außerordentliche Erträge			-2
26	79	Außerordentliche Aufwendungen			9.774
27		Außerordentliches Ergebnis (Nr. 25 J. Nr. 26)			9.772
28		Jahresergebnis vor internen Leistungsbeziehungen (ordentliches Ergebnis und außerordentliches Ergebnis Nr. 24 und Nr. 27)	484.150	397.321	415.647
29		Erlöse der internen Leistungsbeziehungen	-251.600	-251.600	
30		Kosten der internen Leistungsbeziehungen			
31		Ergebnis der internen Leistungsbeziehungen	-251.600	-251.600	
32		Jahresergebnis nach internen Leistungsbeziehungen	232.550	145.721	415.647
Erläuterungen					
Erläuterungen zu Nr. 03					
39.800 € (Vj. 34.000 €) Kostenerstattungen der Tochtergesellschaften (Personalkosten Finanzverwaltung)					
Erläuterungen zu Nr. 13					
35.000 € (Vj. 30.000 €) Fremdleistungen Vollstreckung 33.500 € (Vj. 26.800 €) Datenübertragungskosten 10.800 € (wie im Vorj.) Softwarepflege, Bankgebühren					

Haushaltsplan Gemeinde Löhnberg 2026

Teilergebnishaushalt Produkt 010103 Finanzverwaltung

Gemeinde Löhnberg

Erläuterungen zu Nr. 21

26.000 € (Vj. 37.000 €) Mahngebühren, Verzugszinsen und Säumniszuschläge
--

Haushaltsplan Gemeinde Löhnberg 2026

Teilfinanzhaushalt Produkt 010103 Finanzverwaltung Gemeinde Löhnberg							
		Haushaltsansatz			Investitions- und Investitionsförderungsmaßnahmen		
Nr.	Bezeichnung	2026	Verpflichtungsermächtigungen	2025	Ergebnis des Jahresabschlusses 2024	Gesamtauszahlungsbedarf	davon bisher bereitgestellt
	Einzahlungen aus Investitionstätigkeit						
20	+ Einz. aus Investitionszuweis. und -zuschüssen sowie aus Investitionsbeiträgen						
21	+ Einz. aus Abgängen von Vermögensgegenständen des Sachanlagevermögens und des immateriellen Anlagevermögens						
22	+ Einz. aus Abgängen von Vermögensgegenständen des Finanzanlagevermögens						
	Einzahlungen aus Finanzierungstätigkeit						
31	+ Einz. aus der Aufnahme v. Krediten und wirtschaftlich vergleichbaren Vorgängen für Investitionen						
	Summe						
	Auszahlungen aus Investitionstätigkeit						
24	- Ausz. für den Erwerb von Grundstücken und Gebäuden						
25	- Ausz. für Baumaßnahmen						
26	- Ausz. für Investitionen in das sonstige Sachanlagevermögen und immaterielle Anlagevermögen davon: Ausz. aus gewährten Investitionszuweisungen und -zuschüssen			-2.000	-1.190	-15.000	-5.000
27	- Ausz. für Investitionen in das Finanzanlagevermögen						
	Auszahlungen aus Finanzierungstätigkeit						
32	- Ausz. für die Tilgung von Krediten und wirtschaftlich vergleichbaren Vorgängen für Investitionen						
	Summe			-2.000	-1.190	-15.000	-5.000
	Saldo (Einzahlungen / . Auszahlungen)			-2.000	-1.190	-15.000	-5.000

Haushaltsplan Gemeinde Löhnberg 2026

Investitionen
Produkt 010103 Finanzverwaltung

Gemeinde Löhnberg

Nr. Bezeichnung	Ansatz 2026	Verpflichtungs- Ermächtigungen	Ansatz 2025	Jahres- ergebnis 2024	Finanzplan 2027	Finanzplan 2028 2029
I-00000002 Büromaschinen und DV für die Finanzverwaltung			-2.000,00	-1.189,99		
I-00000386 Digitaler Haushalt/Berichtswesen					-10.000,00	

Erläuterungen

Büromaschinen und DV für die Finanzverwaltung

allgemeiner Ansatz für Ersatz- und Neuanschaffungen

Haushaltsplan Gemeinde Löhnberg 2026

Teilergebnishaushalt
Produkt 010104 Einrichtungen f. die ges.Verwaltung

Gemeinde Löhnberg

		Haushaltsansatz			Ergebnis des Jahresabschlusses 2024
Nr.	Konten	Bezeichnung	2026	2025	
		Ordentliche Erträge			
01	50	Privatrechtliche Leistungsentgelte	-64.250	-55.150	-4.300
02	51	Öffentlich-rechtliche Leistungsentgelte			
03	548-549	Kostensatzleistungen und -erstattungen	-64.000	-20.000	-51.314
04	52	Bestandsveränderungen und aktivierte Eigenleistungen			
05	55	Steuern und steuerähnliche Erträge einschl. Erträge aus gesetzlichen Umlagen			
06	547	Erträge aus Transferleistungen			
07	540-543	Erträge aus Zuweisungen und Zuschüssen für lfd. Zwecke und allgemeine Umlagen			
08	546	Erträge aus der Auflösung von Sonderposten aus Investitionszuweisungen, -zuschüssen und Investitionsbeiträgen	-3.320	-3.056	-3.323
09	53	Sonstige ordentliche Erträge			
10		Summe der ordentlichen Erträge (Nr. 1 bis 9)	-131.570	-78.206	-58.937
		Ordentliche Aufwendungen			
11	62, 63, 640-643, 647-649, 65	Personalaufwendungen	206.700	202.550	141.782
12	644-646	Versorgungsaufwendungen			
13	60, 61, 67-69	Aufwendungen für Sach- und Dienstleistungen	195.815	198.712	151.375
14	66	Abschreibungen	48.810	48.333	49.019
15	71	Aufwendungen für Zuweisungen und Zuschüsse sowie besondere Finanzaufwendungen			
16	73	Steueraufwendungen einschl. Aufwendungen aus gesetzlichen Umlageverpflichtungen			
17	72	Transferaufwendungen			
18	70, 74, 76	Sonstige ordentliche Aufwendungen	2.070		
19		Summe der ordentlichen Aufwendungen (Nr. 11 bis 18)	453.395	449.595	342.176
20		Verwaltungsergebnis (Nr. 10 J. Nr. 19)	321.825	371.389	283.239
21	56, 57	Finanzerträge			
22	77	Finanzaufwendungen			
23		Finanzergebnis (Nr. 21 bis Nr. 22)			
24		Ordentliches Ergebnis (Verwaltungsergebnis und Finanzergebnis Nr. 20 und Nr. 23)	321.825	371.389	283.239
25	59	Außerordentliche Erträge			-65
26	79	Außerordentliche Aufwendungen			249
27		Außerordentliches Ergebnis (Nr. 25 J. Nr. 26)			184
28		Jahresergebnis vor internen Leistungsbeziehungen (ordentliches Ergebnis und außerordentliches Ergebnis Nr. 24 und Nr. 27)	321.825	371.389	283.423
29		Erlöse der internen Leistungsbeziehungen	-103.500	-103.200	
30		Kosten der internen Leistungsbeziehungen			
31		Ergebnis der internen Leistungsbeziehungen	-103.500	-103.200	
32		Jahresergebnis nach internen Leistungsbeziehungen	218.325	268.189	283.423

Erläuterungen

Erläuterungen zu Nr. 01

60.000 € (Vj. 50.900 €) Pacht Windkraftanlagen
4.250 € (wie im Vorj.) Pacht Funkmasten und -stationen

Erläuterungen zu Nr. 03

64.000 € (Vj. 20.000 €) Kostenerstattungen der Gesellschaften für Leistungen des Bauhofs

Haushaltsplan Gemeinde Löhnberg 2026

Teilergebnishaushalt Produkt 010104 Einrichtungen f. die ges.Verwaltung

Gemeinde Löhnberg

Erläuterungen zu Nr. 13

70.715 € (wie im Vorj.) Mieten (Rathaus, Telefonanlage usw.), Leasing
43.800 € (Vj. 49.700 €) Versicherungen
22.460 € (Vj. 27.271 €) Energiekosten (Rathaus, Bauhof)
16.000 € (wie im Vorj.) Prüfung Jahresabschluss, Kassenprüfungen
10.500 € (Vj. 10.000 €) Beiträge Verbände und Vereine

Haushaltsplan Gemeinde Löhnberg 2026

Teilfinanzhaushalt Produkt 010104 Einrichtungen f. die ges.Verwaltung							
Gemeinde Löhnberg							
Nr.	Bezeichnung	Haushaltsansatz			Ergebnis des Jahres- abschlusses 2024	Investitions- und Investitionsförderungs- maßnahmen	
		2026	Verpflichtungs- ermächtigungen	2025		Gesamt- auszahlungs- bedarf	davon bisher bereitgestellt
	Einzahlungen aus Investitionstätigkeit						
20	+ Einz. aus Investitionszuweis. und -zuschüssen sowie aus Investitionsbeiträgen						
21	+ Einz. aus Abgängen von Vermögensgegenständen des Sachanlagevermögens und des immateriellen Anlagevermögens				65		
22	+ Einz. aus Abgängen von Vermögensgegenständen des Finanzanlagevermögens						
	Einzahlungen aus Finanzierungstätigkeit						
31	+ Einz. aus der Aufnahme v. Krediten und wirtschaftlich vergleichbaren Vorgängen für Investitionen						
	Summe				65		
	Auszahlungen aus Investitionstätigkeit						
24	- Ausz. für den Erwerb von Grundstücken und Gebäuden	-93.440		-68.507	-64.096	-1.815.880	-1.503.250
25	- Ausz. für Baumaßnahmen						
26	- Ausz. für Investitionen in das sonstige Sachanlagevermögen und immaterielle Anlagevermögen davon: Ausz. aus gewährten Investitionszuweisungen und -zuschüssen	-10.000		-6.000		-141.346	-123.346
27	- Ausz. für Investitionen in das Finanzanlagevermögen						
	Auszahlungen aus Finanzierungstätigkeit						
32	- Ausz. für die Tilgung von Krediten und wirtschaftlich vergleichbaren Vorgängen für Investitionen						
	Summe	-103.440		-74.507	-64.096	-1.957.226	-1.626.596
	Saldo (Einzahlungen / . Auszahlungen)	-103.440		-74.507	-64.031	-1.957.226	-1.626.596

Haushaltsplan Gemeinde Löhnberg 2026

Investitionen Produkt 010104 Einrichtungen f. die ges.Verwaltung

Gemeinde Löhnberg

Nr. Bezeichnung	Ansatz 2026	Verpflichtungs- Ermächtigungen	Ansatz 2025	Jahres- ergebnis 2024	Finanzplan 2027	Finanzplan 2028 2029
I-00000003 Ausstattung für den Bauhof - Geräte	-10.000,00		-6.000,00		-6.000,00	-6.000,00 -6.000,00
I-00000044 Finanzierungsrate Neubau Bauhof	-66.790,00		-45.816,00	-45.815,60	-70.500,00	-74.420,00 -78.550,00
I-00000076 Aussenanlagen Feuerwehr und Bauhof	-26.650,00		-22.691,00	-18.280,00	-28.130,00	-29.690,00 -31.340,00

Erläuterungen

Ausstattung für den Bauhof - Geräte

allgemeiner Ansatz für Ersatz- und Neuanschaffungen

2026 incl. 6.550 € Mulchmäher, 2.000 € Ersatz-Akku (Rückentrag-Akku), 2.000 € Akku-Werkzeugset

Finanzierungsrate Neubau Bauhof

Finanzierung endet 2030

Aussenanlagen Feuerwehr und Bauhof

Finanzierung endet 2030

Haushaltsplan Gemeinde Löhnberg 2026

Teilergebnishaushalt Produktbereich 02 Sicherheit und Ordnung					
Gemeinde Löhnberg					
Nr.	Konten	Bezeichnung	Haushaltsansatz		Ergebnis des Jahresabschlusses 2024
			2026	2025	
		Ordentliche Erträge			
01	50	Privatrechtliche Leistungsentgelte			
02	51	Öffentlich-rechtliche Leistungsentgelte	-303.500	-245.500	-179.795
03	548-549	Kostensatzleistungen und -erstattungen	-72.250	-77.500	-14.034
04	52	Bestandsveränderungen und aktivierte Eigenleistungen			
05	55	Steuern und steuerähnliche Erträge einschl. Erträge aus gesetzlichen Umlagen			
06	547	Erträge aus Transferleistungen			
07	540-543	Erträge aus Zuweisungen und Zuschüssen für lfd. Zwecke und allgemeine Umlagen			-300
08	546	Erträge aus der Auflösung von Sonderposten aus Investitionszuweisungen, -zuschüssen und Investitionsbeiträgen	-9.060	-9.050	-9.050
09	53	Sonstige ordentliche Erträge			
10		Summe der ordentlichen Erträge (Nr. 1 bis 9)	-384.810	-332.050	-203.179
		Ordentliche Aufwendungen			
11	62, 63, 640-643, 647-649, 65	Personalaufwendungen	158.850	128.600	211.067
12	644-646	Versorgungsaufwendungen			
13	60, 61, 67-69	Aufwendungen für Sach- und Dienstleistungen	303.200	328.142	200.724
14	66	Abschreibungen	68.790	66.230	68.385
15	71	Aufwendungen für Zuweisungen und Zuschüsse sowie besondere Finanzaufwendungen	4.400	11.500	100
16	73	Steueraufwendungen einschl. Aufwendungen aus gesetzlichen Umlageverpflichtungen			
17	72	Transferaufwendungen		3.400	2.522
18	70, 74, 76	Sonstige ordentliche Aufwendungen	110	114	114
19		Summe der ordentlichen Aufwendungen (Nr. 11 bis 18)	535.350	537.986	482.912
20		Verwaltungsergebnis (Nr. 10 J. Nr. 19)	150.540	205.936	279.733
21	56, 57	Finanzerträge			
22	77	Finanzaufwendungen			
23		Finanzergebnis (Nr. 21 bis Nr. 22)			
24		Ordentliches Ergebnis (Verwaltungsergebnis und Finanzergebnis Nr. 20 und Nr. 23)	150.540	205.936	279.733
25	59	Außerordentliche Erträge			
26	79	Außerordentliche Aufwendungen			17
27		Außerordentliches Ergebnis (Nr. 25 J. Nr. 26)			17
28		Jahresergebnis vor internen Leistungsbeziehungen (ordentliches Ergebnis und außerordentliches Ergebnis Nr. 24 und Nr. 27)	150.540	205.936	279.750
29		Erlöse der internen Leistungsbeziehungen	-33.000	-33.000	
30		Kosten der internen Leistungsbeziehungen			
31		Ergebnis der internen Leistungsbeziehungen	-33.000	-33.000	
32		Jahresergebnis nach internen Leistungsbeziehungen	117.540	172.936	279.750

Haushaltsplan Gemeinde Löhnberg 2026

Teilfinanzhaushalt Produktbereich 02 Sicherheit und Ordnung							
Gemeinde Löhnberg							
		Haushaltsansatz			Investitions- und Investitionsförderungsmaßnahmen		
Nr.	Bezeichnung	2026	Verpflichtungsermächtigungen	2025	Ergebnis des Jahresabschlusses 2024	Gesamtauszahlungsbedarf	davon bisher bereitgestellt
	Einzahlungen aus Investitionstätigkeit						
20	+ Einz. aus Investitionszuweis. und -zuschüssen sowie aus Investitionsbeiträgen			15.000	2.357		
21	+ Einz. aus Abgängen von Vermögensgegenständen des Sachanlagevermögens und des immateriellen Anlagevermögens						
22	+ Einz. aus Abgängen von Vermögensgegenständen des Finanzanlagevermögens						
	Einzahlungen aus Finanzierungstätigkeit						
31	+ Einz. aus der Aufnahme v. Krediten und wirtschaftlich vergleichbaren Vorgängen für Investitionen						
	Summe			15.000	2.357		
	Auszahlungen aus Investitionstätigkeit						
24	- Ausz. für den Erwerb von Grundstücken und Gebäuden (Verpflichtungsermächtigungen)	-64.050		-73.931	-43.931	-1.299.654 (-180.000)	-1.085.384
25	- Ausz. für Baumaßnahmen						
26	- Ausz. für Investitionen in das sonstige Sachanlagevermögen und immaterielle Anlagevermögen davon: Ausz. aus gewährten Investitionszuweisungen und -zuschüssen (Verpflichtungsermächtigungen)	-43.000	-300.000	-46.000	-24.096	-1.336.331 (-45.000)	-1.030.331
27	- Ausz. für Investitionen in das Finanzanlagevermögen						
	Auszahlungen aus Finanzierungstätigkeit						
32	- Ausz. für die Tilgung von Krediten und wirtschaftlich vergleichbaren Vorgängen für Investitionen						
	Summe (Verpflichtungsermächtigungen)	-107.050	-300.000	-119.931	-68.027	-2.635.985 (-225.000)	-2.115.715
	Saldo (Einzahlungen / Auszahlungen) (Verpflichtungsermächtigungen)	-107.050	-300.000	-104.931	-65.670	-2.635.985 (-225.000)	-2.115.715

Haushaltsplan Gemeinde Löhnberg 2026

Investitionen Produktbereich 02 Sicherheit und Ordnung

Gemeinde Löhnberg

Nr. Bezeichnung	Ansatz 2026	Verpflichtungs- Ermächtigungen	Ansatz 2025	Jahres- ergebnis 2024	Finanzplan 2027	Finanzplan 2028 2029
I-00000041 Ausstattung Feuerwehr	-2.000,00		-2.000,00	-3.821,72	-2.000,00	-2.000,00 -2.000,00
I-00000136 Finanzierungsrate Neubau Feuerwehr	-64.050,00		-43.931,00	-43.930,76	-67.600,00	-71.350,00 -75.320,00
I-00000311 Ausstattung der FFW für Katastrophenfälle				-2.356,98		
I-00000327 Erneuerung/Sanierung Sirenenanlagen			-20.000,00	-15.560,44		
I-00000375 FFW Löhnberg -Gerätewagen Logistik -		-300.000,00			61.875,00	
I-00000380 Energienotfallkonzept			-30.000,00			
I-00000383 Migewa/emeld 21			-9.000,00			
I-00000395 FFW Selters - gebrauchtes Feuerwehrfahrzeug	-40.000,00					
I-00000409 Ausstattung Feuerwehr Selters	-1.000,00					

Erläuterungen

Ausstattung Feuerwehr

allgemeiner Ansatz für Ersatz- und Neuanschaffungen

Finanzierungsrate Neubau Feuerwehr

Finanzierung endet 2030

Erneuerung/Sanierung Sirenenanlagen

elektronische Sirenenanlagen

Zuschuss aus Förderprogramm des Landes Hessen

FFw Löhnberg -Gerätewagen Logistik -

Landeszuweisung lt. Bescheid

Energienotfallkonzept

Umrüstung Stromaggregate

Migewa/emeld 21

Lizenzen für Software Gewerbe- und Einwohnermeldewesen i. R. der Digitalisierung

FFw Selters - gebrauchtes Feuerwehrfahrzeug

Anschaffung eines gebrauchten Feuerwehrfahrzeugs für die FFW Selters (Ersatz für 35jähriges Fahrzeug)

Ausstattung Feuerwehr Selters

Ausstattung Schulungsraum FFW Selters (kleiner Saal im DGH)

Haushaltsplan Gemeinde Löhnberg 2026

Teilergebnishaushalt Produktgruppe 0201 Statistik und Wahlen					
Gemeinde Löhnberg					
Nr.	Konten	Bezeichnung	Haushaltsansatz		Ergebnis des Jahresabschlusses 2024
			2026	2025	
		Ordentliche Erträge			
01	50	Privatrechtliche Leistungsentgelte			
02	51	Öffentlich-rechtliche Leistungsentgelte			
03	548-549	Kostensatzleistungen und -erstattungen	-250	-2.500	-409
04	52	Bestandsveränderungen und aktivierte Eigenleistungen			
05	55	Steuern und steuerähnliche Erträge einschl. Erträge aus gesetzlichen Umlagen			
06	547	Erträge aus Transferleistungen			
07	540-543	Erträge aus Zuweisungen und Zuschüssen für lfd. Zwecke und allgemeine Umlagen			
08	546	Erträge aus der Auflösung von Sonderposten aus Investitionszuweisungen, -zuschüssen und Investitionsbeiträgen			
09	53	Sonstige ordentliche Erträge			
10		Summe der ordentlichen Erträge (Nr. 1 bis 9)	-250	-2.500	-409
		Ordentliche Aufwendungen			
11	62, 63, 640-643, 647-649, 65	Personalaufwendungen			
12	644-646	Versorgungsaufwendungen			
13	60, 61, 67-69	Aufwendungen für Sach- und Dienstleistungen	8.830	13.676	9.869
14	66	Abschreibungen			
15	71	Aufwendungen für Zuweisungen und Zuschüsse sowie besondere Finanzaufwendungen			
16	73	Steueraufwendungen einschl. Aufwendungen aus gesetzlichen Umlageverpflichtungen			
17	72	Transferaufwendungen			
18	70, 74, 76	Sonstige ordentliche Aufwendungen			
19		Summe der ordentlichen Aufwendungen (Nr. 11 bis 18)	8.830	13.676	9.869
20		Verwaltungsergebnis (Nr. 10 J. Nr. 19)	8.580	11.176	9.460
21	56, 57	Finanzerträge			
22	77	Finanzaufwendungen			
23		Finanzergebnis (Nr. 21 bis Nr. 22)			
24		Ordentliches Ergebnis (Verwaltungsergebnis und Finanzergebnis Nr. 20 und Nr. 23)	8.580	11.176	9.460
25	59	Außerordentliche Erträge			
26	79	Außerordentliche Aufwendungen			
27		Außerordentliches Ergebnis (Nr. 25 J. Nr. 26)			
28		Jahresergebnis vor internen Leistungsbeziehungen (ordentliches Ergebnis und außerordentliches Ergebnis Nr. 24 und Nr. 27)	8.580	11.176	9.460
29		Erlöse der internen Leistungsbeziehungen			
30		Kosten der internen Leistungsbeziehungen			
31		Ergebnis der internen Leistungsbeziehungen			
32		Jahresergebnis nach internen Leistungsbeziehungen	8.580	11.176	9.460

Haushaltsplan Gemeinde Löhnberg 2026

Teilfinanzhaushalt Produktgruppe 0201 Statistik und Wahlen							
Gemeinde Löhnberg							
		Haushaltsansatz			Investitions- und Investitionsförderungsmaßnahmen		
Nr.	Bezeichnung	2026	Verpflichtungsermächtigungen	2025	Ergebnis des Jahresabschlusses 2024	Gesamtauszahlungsbedarf	davon bisher bereitgestellt
	Einzahlungen aus Investitionstätigkeit						
20	+ Einz. aus Investitionszuweis. und -zuschüssen sowie aus Investitionsbeiträgen						
21	+ Einz. aus Abgängen von Vermögensgegenständen des Sachanlagevermögens und des immateriellen Anlagevermögens						
22	+ Einz. aus Abgängen von Vermögensgegenständen des Finanzanlagevermögens						
	Einzahlungen aus Finanzierungstätigkeit						
31	+ Einz. aus der Aufnahme v. Krediten und wirtschaftlich vergleichbaren Vorgängen für Investitionen						
	Summe						
	Auszahlungen aus Investitionstätigkeit						
24	- Ausz. für den Erwerb von Grundstücken und Gebäuden						
25	- Ausz. für Baumaßnahmen						
26	- Ausz. für Investitionen in das sonstige Sachanlagevermögen und immaterielle Anlagevermögen davon: Ausz. aus gewährten Investitionszuweisungen und -zuschüssen						
27	- Ausz. für Investitionen in das Finanzanlagevermögen						
	Auszahlungen aus Finanzierungstätigkeit						
32	- Ausz. für die Tilgung von Krediten und wirtschaftlich vergleichbaren Vorgängen für Investitionen						
	Summe						
	Saldo (Einzahlungen / . Auszahlungen)						

Haushaltsplan Gemeinde Löhnberg 2026

Teilergebnishaushalt Produkt 020101 Statistik u. Wahlen					
Gemeinde Löhnberg					
Nr.	Konten	Bezeichnung	Haushaltsansatz		Ergebnis des Jahresabschlusses 2024
			2026	2025	
		Ordentliche Erträge			
01	50	Privatrechtliche Leistungsentgelte			
02	51	Öffentlich-rechtliche Leistungsentgelte			
03	548-549	Kostensatzleistungen und -erstattungen	-250	-2.500	-409
04	52	Bestandsveränderungen und aktivierte Eigenleistungen			
05	55	Steuern und steuerähnliche Erträge einschl. Erträge aus gesetzlichen Umlagen			
06	547	Erträge aus Transferleistungen			
07	540-543	Erträge aus Zuweisungen und Zuschüssen für lfd. Zwecke und allgemeine Umlagen			
08	546	Erträge aus der Auflösung von Sonderposten aus Investitionszuweisungen, -zuschüssen und Investitionsbeiträgen			
09	53	Sonstige ordentliche Erträge			
10		Summe der ordentlichen Erträge (Nr. 1 bis 9)	-250	-2.500	-409
		Ordentliche Aufwendungen			
11	62, 63, 640-643, 647-649, 65	Personalaufwendungen			
12	644-646	Versorgungsaufwendungen			
13	60, 61, 67-69	Aufwendungen für Sach- und Dienstleistungen	8.830	13.676	9.869
14	66	Abschreibungen			
15	71	Aufwendungen für Zuweisungen und Zuschüsse sowie besondere Finanzaufwendungen			
16	73	Steueraufwendungen einschl. Aufwendungen aus gesetzlichen Umlageverpflichtungen			
17	72	Transferaufwendungen			
18	70, 74, 76	Sonstige ordentliche Aufwendungen			
19		Summe der ordentlichen Aufwendungen (Nr. 11 bis 18)	8.830	13.676	9.869
20		Verwaltungsergebnis (Nr. 10 J. Nr. 19)	8.580	11.176	9.460
21	56, 57	Finanzerträge			
22	77	Finanzaufwendungen			
23		Finanzergebnis (Nr. 21 bis Nr. 22)			
24		Ordentliches Ergebnis (Verwaltungsergebnis und Finanzergebnis Nr. 20 und Nr. 23)	8.580	11.176	9.460
25	59	Außerordentliche Erträge			
26	79	Außerordentliche Aufwendungen			
27		Außerordentliches Ergebnis (Nr. 25 J. Nr. 26)			
28		Jahresergebnis vor internen Leistungsbeziehungen (ordentliches Ergebnis und außerordentliches Ergebnis Nr. 24 und Nr. 27)	8.580	11.176	9.460
29		Erlöse der internen Leistungsbeziehungen			
30		Kosten der internen Leistungsbeziehungen			
31		Ergebnis der internen Leistungsbeziehungen			
32		Jahresergebnis nach internen Leistungsbeziehungen	8.580	11.176	9.460

Haushaltsplan Gemeinde Löhnberg 2026

Teilfinanzhaushalt Produkt 020101 Statistik u. Wahlen							
Gemeinde Löhnberg							
		Haushaltsansatz			Investitions- und Investitionsförderungsmaßnahmen		
Nr.	Bezeichnung	2026	Verpflichtungsermächtigungen	2025	Ergebnis des Jahresabschlusses 2024	Gesamtauszahlungsbedarf	davon bisher bereitgestellt
	Einzahlungen aus Investitionstätigkeit						
20	+ Einz. aus Investitionszuweis. und -zuschüssen sowie aus Investitionsbeiträgen						
21	+ Einz. aus Abgängen von Vermögensgegenständen des Sachanlagevermögens und des immateriellen Anlagevermögens						
22	+ Einz. aus Abgängen von Vermögensgegenständen des Finanzanlagevermögens						
	Einzahlungen aus Finanzierungstätigkeit						
31	+ Einz. aus der Aufnahme v. Krediten und wirtschaftlich vergleichbaren Vorgängen für Investitionen						
	Summe						
	Auszahlungen aus Investitionstätigkeit						
24	- Ausz. für den Erwerb von Grundstücken und Gebäuden						
25	- Ausz. für Baumaßnahmen						
26	- Ausz. für Investitionen in das sonstige Sachanlagevermögen und immaterielle Anlagevermögen davon: Ausz. aus gewährten Investitionszuweisungen und -zuschüssen						
27	- Ausz. für Investitionen in das Finanzanlagevermögen						
	Auszahlungen aus Finanzierungstätigkeit						
32	- Ausz. für die Tilgung von Krediten und wirtschaftlich vergleichbaren Vorgängen für Investitionen						
	Summe						
	Saldo (Einzahlungen / . Auszahlungen)						

Haushaltsplan Gemeinde Löhnberg 2026

Teilergebnishaushalt Produktgruppe 0202 Ordnungsangelegenheiten					
Gemeinde Löhnberg					
Nr.	Konten	Bezeichnung	Haushaltsansatz		Ergebnis des Jahresabschlusses 2024
			2026	2025	
		Ordentliche Erträge			
01	50	Privatrechtliche Leistungsentgelte			
02	51	Öffentlich-rechtliche Leistungsentgelte	-303.500	-245.500	-179.795
03	548-549	Kostensatzleistungen und -erstattungen	-60.000	-60.000	-4
04	52	Bestandsveränderungen und aktivierte Eigenleistungen			
05	55	Steuern und steuerähnliche Erträge einschl. Erträge aus gesetzlichen Umlagen			
06	547	Erträge aus Transferleistungen			
07	540-543	Erträge aus Zuweisungen und Zuschüssen für lfd. Zwecke und allgemeine Umlagen			
08	546	Erträge aus der Auflösung von Sonderposten aus Investitionszuweisungen, -zuschüssen und Investitionsbeiträgen			
09	53	Sonstige ordentliche Erträge			
10		Summe der ordentlichen Erträge (Nr. 1 bis 9)	-363.500	-305.500	-179.798
		Ordentliche Aufwendungen			
11	62, 63, 640-643, 647-649, 65	Personalaufwendungen	158.850	128.600	211.015
12	644-646	Versorgungsaufwendungen			
13	60, 61, 67-69	Aufwendungen für Sach- und Dienstleistungen	136.130	132.066	69.244
14	66	Abschreibungen	1.250	1.249	1.248
15	71	Aufwendungen für Zuweisungen und Zuschüsse sowie besondere Finanzaufwendungen	3.400		
16	73	Steueraufwendungen einschl. Aufwendungen aus gesetzlichen Umlageverpflichtungen			
17	72	Transferaufwendungen		3.400	2.522
18	70, 74, 76	Sonstige ordentliche Aufwendungen	60	62	62
19		Summe der ordentlichen Aufwendungen (Nr. 11 bis 18)	299.690	265.377	284.091
20		Verwaltungsergebnis (Nr. 10 J. Nr. 19)	-63.810	-40.123	104.293
21	56, 57	Finanzerträge			
22	77	Finanzaufwendungen			
23		Finanzergebnis (Nr. 21 bis Nr. 22)			
24		Ordentliches Ergebnis (Verwaltungsergebnis und Finanzergebnis Nr. 20 und Nr. 23)	-63.810	-40.123	104.293
25	59	Außerordentliche Erträge			
26	79	Außerordentliche Aufwendungen			
27		Außerordentliches Ergebnis (Nr. 25 J. Nr. 26)			
28		Jahresergebnis vor internen Leistungsbeziehungen (ordentliches Ergebnis und außerordentliches Ergebnis Nr. 24 und Nr. 27)	-63.810	-40.123	104.293
29		Erlöse der internen Leistungsbeziehungen	-33.000	-33.000	
30		Kosten der internen Leistungsbeziehungen			
31		Ergebnis der internen Leistungsbeziehungen	-33.000	-33.000	
32		Jahresergebnis nach internen Leistungsbeziehungen	-96.810	-73.123	104.293

Haushaltsplan Gemeinde Löhnberg 2026

Teilfinanzhaushalt Produktgruppe 0202 Ordnungsangelegenheiten							
Gemeinde Löhnberg							
		Haushaltsansatz			Investitions- und Investitionsförderungsmaßnahmen		
Nr.	Bezeichnung	2026	Verpflichtungsermächtigungen	2025	Ergebnis des Jahresabschlusses 2024	Gesamtauszahlungsbedarf	davon bisher bereitgestellt
	Einzahlungen aus Investitionstätigkeit						
20	+ Einz. aus Investitionszuweis. und -zuschüssen sowie aus Investitionsbeiträgen						
21	+ Einz. aus Abgängen von Vermögensgegenständen des Sachanlagevermögens und des immateriellen Anlagevermögens						
22	+ Einz. aus Abgängen von Vermögensgegenständen des Finanzanlagevermögens						
	Einzahlungen aus Finanzierungstätigkeit						
31	+ Einz. aus der Aufnahme v. Krediten und wirtschaftlich vergleichbaren Vorgängen für Investitionen						
	Summe						
	Auszahlungen aus Investitionstätigkeit						
24	- Ausz. für den Erwerb von Grundstücken und Gebäuden						
25	- Ausz. für Baumaßnahmen						
26	- Ausz. für Investitionen in das sonstige Sachanlagevermögen und immaterielle Anlagevermögen davon: Ausz. aus gewährten Investitionszuweisungen und -zuschüssen			-9.000		-19.000	-19.000
27	- Ausz. für Investitionen in das Finanzanlagevermögen						
	Auszahlungen aus Finanzierungstätigkeit						
32	- Ausz. für die Tilgung von Krediten und wirtschaftlich vergleichbaren Vorgängen für Investitionen						
	Summe			-9.000		-19.000	-19.000
	Saldo (Einzahlungen / . Auszahlungen)			-9.000		-19.000	-19.000

Haushaltsplan Gemeinde Löhnberg 2026

Investitionen Produktgruppe 0202 Ordnungsangelegenheiten						
Gemeinde Löhnberg						
Nr. Bezeichnung	Ansatz 2026	Verpflichtungs- Ermächtigungen	Ansatz 2025	Jahres- ergebnis 2024	Finanzplan 2027	Finanzplan 2028 2029
I-00000383 Migewa/ emeld 21			-9.000,00			
Erläuterungen						
Migewa/ emeld 21						
Lizenzen für Software Gewerbe- und Einwohnermeldewesen i. R. der Digitalisierung						

Haushaltsplan Gemeinde Löhnberg 2026

Teilergebnishaushalt Produkt 020201 Melde-, Pass- und Personenstandswesen					
Gemeinde Löhnberg					
Nr.	Konten	Bezeichnung	Haushaltsansatz		Ergebnis des Jahresabschlusses 2024
			2026	2025	
		Ordentliche Erträge			
01	50	Privatrechtliche Leistungsentgelte			
02	51	Öffentlich-rechtliche Leistungsentgelte	-46.000	-38.500	-42.843
03	548-549	Kostensatzleistungen und -erstattungen			-4
04	52	Bestandsveränderungen und aktivierte Eigenleistungen			
05	55	Steuern und steuerähnliche Erträge einschl. Erträge aus gesetzlichen Umlagen			
06	547	Erträge aus Transferleistungen			
07	540-543	Erträge aus Zuweisungen und Zuschüssen für lfd. Zwecke und allgemeine Umlagen			
08	546	Erträge aus der Auflösung von Sonderposten aus Investitionszuweisungen, -zuschüssen und Investitionsbeiträgen			
09	53	Sonstige ordentliche Erträge			
10		Summe der ordentlichen Erträge (Nr. 1 bis 9)	-46.000	-38.500	-42.847
		Ordentliche Aufwendungen			
11	62, 63, 640-643, 647-649, 65	Personalaufwendungen	53.390	54.400	95.410
12	644-646	Versorgungsaufwendungen			
13	60, 61, 67-69	Aufwendungen für Sach- und Dienstleistungen	42.800	37.995	40.905
14	66	Abschreibungen			
15	71	Aufwendungen für Zuweisungen und Zuschüsse sowie besondere Finanzaufwendungen			
16	73	Steueraufwendungen einschl. Aufwendungen aus gesetzlichen Umlageverpflichtungen			
17	72	Transferaufwendungen			
18	70, 74, 76	Sonstige ordentliche Aufwendungen			
19		Summe der ordentlichen Aufwendungen (Nr. 11 bis 18)	96.190	92.395	136.316
20		Verwaltungsergebnis (Nr. 10 J. Nr. 19)	50.190	53.895	93.469
21	56, 57	Finanzerträge			
22	77	Finanzaufwendungen			
23		Finanzergebnis (Nr. 21 bis Nr. 22)			
24		Ordentliches Ergebnis (Verwaltungsergebnis und Finanzergebnis Nr. 20 und Nr. 23)	50.190	53.895	93.469
25	59	Außerordentliche Erträge			
26	79	Außerordentliche Aufwendungen			
27		Außerordentliches Ergebnis (Nr. 25 J. Nr. 26)			
28		Jahresergebnis vor internen Leistungsbeziehungen (ordentliches Ergebnis und außerordentliches Ergebnis Nr. 24 und Nr. 27)	50.190	53.895	93.469
29		Erlöse der internen Leistungsbeziehungen			
30		Kosten der internen Leistungsbeziehungen			
31		Ergebnis der internen Leistungsbeziehungen			
32		Jahresergebnis nach internen Leistungsbeziehungen	50.190	53.895	93.469

Erläuterungen

Erläuterungen zu Nr. 13

27.000 € (Vj. 23.000 €) Bundesdruckerei
 12.160 € (Vj. 11.300 €) Datenübertragungskosten, Softwarepflege

Haushaltsplan Gemeinde Löhnberg 2026

Teilfinanzhaushalt Produkt 020201 Melde,-Pass,- und Personenstandswesen							
Gemeinde Löhnberg							
Nr.	Bezeichnung	Haushaltsansatz			Ergebnis des Jahres- abschlusses 2024	Investitions- und Investitionsförderungs- maßnahmen	
		2026	Verpflichtungs- ermächtigungen	2025		Gesamt- auszahlungs- bedarf	davon bisher bereitgestellt
	Einzahlungen aus Investitionstätigkeit						
20	+ Einz. aus Investitionszuweis. und -zuschüssen sowie aus Investitionsbeiträgen						
21	+ Einz. aus Abgängen von Vermögensgegenständen des Sachanlagevermögens und des immateriellen Anlagevermögens						
22	+ Einz. aus Abgängen von Vermögensgegenständen des Finanzanlagevermögens						
	Einzahlungen aus Finanzierungstätigkeit						
31	+ Einz. aus der Aufnahme v. Krediten und wirtschaftlich vergleichbaren Vorgängen für Investitionen						
	Summe						
	Auszahlungen aus Investitionstätigkeit						
24	- Ausz. für den Erwerb von Grundstücken und Gebäuden						
25	- Ausz. für Baumaßnahmen						
26	- Ausz. für Investitionen in das sonstige Sachanlagevermögen und immaterielle Anlagevermögen davon: Ausz. aus gewährten Investitionszuweisungen und -zuschüssen			-9.000		-9.000	-9.000
27	- Ausz. für Investitionen in das Finanzanlagevermögen						
	Auszahlungen aus Finanzierungstätigkeit						
32	- Ausz. für die Tilgung von Krediten und wirtschaftlich vergleichbaren Vorgängen für Investitionen						
	Summe			-9.000		-9.000	-9.000
	Saldo (Einzahlungen / . Auszahlungen)			-9.000		-9.000	-9.000

Haushaltsplan Gemeinde Löhnberg 2026

Investitionen
Produkt 020201 Melde,-Pass,- und Personenstandswesen

Gemeinde Löhnberg

Nr. Bezeichnung	Ansatz 2026	Verpflichtungs- Ermächtigungen	Ansatz 2025	Jahres- ergebnis 2024	Finanzplan 2027	Finanzplan 2028 2029
I-00000383 Migewa/ emeld 21			-9.000,00			

Erläuterungen

Migewa/ emeld 21

Lizenzen für Software Gewerbe- und Einwohnermeldewesen i. R. der Digitalisierung

Haushaltsplan Gemeinde Löhnberg 2026

Teilergebnishaushalt Produkt 020202 Verwaltung der Ordnungsangelegenheiten					
Gemeinde Löhnberg					
Nr.	Konten	Bezeichnung	Haushaltsansatz		Ergebnis des Jahresabschlusses 2024
			2026	2025	
		Ordentliche Erträge			
01	50	Privatrechtliche Leistungsentgelte			
02	51	Öffentlich-rechtliche Leistungsentgelte	-257.500	-207.000	-136.951
03	548-549	Kostensatzleistungen und -erstattungen	-60.000	-60.000	
04	52	Bestandsveränderungen und aktivierte Eigenleistungen			
05	55	Steuern und steuerähnliche Erträge einschl. Erträge aus gesetzlichen Umlagen			
06	547	Erträge aus Transferleistungen			
07	540-543	Erträge aus Zuweisungen und Zuschüssen für lfd. Zwecke und allgemeine Umlagen			
08	546	Erträge aus der Auflösung von Sonderposten aus Investitionszuweisungen, -zuschüssen und Investitionsbeiträgen			
09	53	Sonstige ordentliche Erträge			
10		Summe der ordentlichen Erträge (Nr. 1 bis 9)	-317.500	-267.000	-136.951
		Ordentliche Aufwendungen			
11	62, 63, 640-643, 647-649, 65	Personalaufwendungen	105.460	74.200	115.605
12	644-646	Versorgungsaufwendungen			
13	60, 61, 67-69	Aufwendungen für Sach- und Dienstleistungen	93.330	94.071	28.338
14	66	Abschreibungen	1.250	1.249	1.248
15	71	Aufwendungen für Zuweisungen und Zuschüsse sowie besondere Finanzaufwendungen	3.400		
16	73	Steueraufwendungen einschl. Aufwendungen aus gesetzlichen Umlageverpflichtungen			
17	72	Transferaufwendungen		3.400	2.522
18	70, 74, 76	Sonstige ordentliche Aufwendungen	60	62	62
19		Summe der ordentlichen Aufwendungen (Nr. 11 bis 18)	203.500	172.982	147.776
20		Verwaltungsergebnis (Nr. 10 J. Nr. 19)	-114.000	-94.018	10.825
21	56, 57	Finanzerträge			
22	77	Finanzaufwendungen			
23		Finanzergebnis (Nr. 21 bis Nr. 22)			
24		Ordentliches Ergebnis (Verwaltungsergebnis und Finanzergebnis Nr. 20 und Nr. 23)	-114.000	-94.018	10.825
25	59	Außerordentliche Erträge			
26	79	Außerordentliche Aufwendungen			
27		Außerordentliches Ergebnis (Nr. 25 J. Nr. 26)			
28		Jahresergebnis vor internen Leistungsbeziehungen (ordentliches Ergebnis und außerordentliches Ergebnis Nr. 24 und Nr. 27)	-114.000	-94.018	10.825
29		Erlöse der internen Leistungsbeziehungen	-33.000	-33.000	
30		Kosten der internen Leistungsbeziehungen			
31		Ergebnis der internen Leistungsbeziehungen	-33.000	-33.000	
32		Jahresergebnis nach internen Leistungsbeziehungen	-147.000	-127.018	10.825
Erläuterungen					
Erläuterungen zu Nr. 02					
250.000 € (Vj. 200.000 €) Bußgelder und Verwarnungen 7.500 € (Vj. 7.000 €) Verwaltungsgebühren					
Erläuterungen zu Nr. 03					
60.000 € (wie im Vj.) Kostenerstattung Merenberg für Personalkosten Ordnungspolizist (bis 2024 in Nr. 02 enthalten)					

Haushaltsplan Gemeinde Löhnberg 2026

Teilergebnishaushalt Produkt 020202 Verwaltung der Ordnungsangelegenheiten

Gemeinde Löhnberg

Erläuterungen zu Nr. 13

58.000 € (Vj. 60.000 €) Messtechnik Geschwindigkeitsüberwachung
20.000 € (wie im Vorj.) Porto und Versandkosten
8.900 € (Vj. 7.400 €) Datenübertragungskosten

Haushaltsplan Gemeinde Löhnberg 2026

Teilfinanzhaushalt Produkt 020202 Verwaltung der Ordnungsangelegenheiten							
Gemeinde Löhnberg							
Nr.	Bezeichnung	Haushaltsansatz			Ergebnis des Jahresabschlusses 2024	Investitions- und Investitionsförderungsmaßnahmen	
		2026	Verpflichtungsermächtigungen	2025		Gesamtauszahlungsbedarf	davon bisher bereitgestellt
	Einzahlungen aus Investitionstätigkeit						
20	+ Einz. aus Investitionszuweis. und -zuschüssen sowie aus Investitionsbeiträgen						
21	+ Einz. aus Abgängen von Vermögensgegenständen des Sachanlagevermögens und des immateriellen Anlagevermögens						
22	+ Einz. aus Abgängen von Vermögensgegenständen des Finanzanlagevermögens						
	Einzahlungen aus Finanzierungstätigkeit						
31	+ Einz. aus der Aufnahme v. Krediten und wirtschaftlich vergleichbaren Vorgängen für Investitionen						
	Summe						
	Auszahlungen aus Investitionstätigkeit						
24	- Ausz. für den Erwerb von Grundstücken und Gebäuden						
25	- Ausz. für Baumaßnahmen						
26	- Ausz. für Investitionen in das sonstige Sachanlagevermögen und immaterielle Anlagevermögen davon: Ausz. aus gewährten Investitionszuweisungen und -zuschüssen					-10.000	-10.000
27	- Ausz. für Investitionen in das Finanzanlagevermögen						
	Auszahlungen aus Finanzierungstätigkeit						
32	- Ausz. für die Tilgung von Krediten und wirtschaftlich vergleichbaren Vorgängen für Investitionen						
	Summe					-10.000	-10.000
	Saldo (Einzahlungen / . Auszahlungen)					-10.000	-10.000

Haushaltsplan Gemeinde Löhnberg 2026

Teilergebnishaushalt Produktgruppe 0203 Brandschutz					
Gemeinde Löhnberg					
Nr.	Konten	Bezeichnung	Haushaltsansatz		Ergebnis des Jahresabschlusses 2024
			2026	2025	
		Ordentliche Erträge			
01	50	Privatrechtliche Leistungsentgelte			
02	51	Öffentlich-rechtliche Leistungsentgelte			
03	548-549	Kostensatzleistungen und -erstattungen	-12.000	-15.000	-13.622
04	52	Bestandsveränderungen und aktivierte Eigenleistungen			
05	55	Steuern und steuerähnliche Erträge einschl. Erträge aus gesetzlichen Umlagen			
06	547	Erträge aus Transferleistungen			
07	540-543	Erträge aus Zuweisungen und Zuschüssen für lfd. Zwecke und allgemeine Umlagen			-300
08	546	Erträge aus der Auflösung von Sonderposten aus Investitionszuweisungen, -zuschüssen und Investitionsbeiträgen	-9.060	-9.050	-9.050
09	53	Sonstige ordentliche Erträge			
10		Summe der ordentlichen Erträge (Nr. 1 bis 9)	-21.060	-24.050	-22.972
		Ordentliche Aufwendungen			
11	62, 63, 640-643, 647-649, 65	Personalaufwendungen			52
12	644-646	Versorgungsaufwendungen			
13	60, 61, 67-69	Aufwendungen für Sach- und Dienstleistungen	158.240	182.400	121.611
14	66	Abschreibungen	67.540	64.981	67.137
15	71	Aufwendungen für Zuweisungen und Zuschüsse sowie besondere Finanzaufwendungen	1.000	11.500	100
16	73	Steueraufwendungen einschl. Aufwendungen aus gesetzlichen Umlageverpflichtungen			
17	72	Transferaufwendungen			
18	70, 74, 76	Sonstige ordentliche Aufwendungen	50	52	52
19		Summe der ordentlichen Aufwendungen (Nr. 11 bis 18)	226.830	256.933	188.952
20		Verwaltungsergebnis (Nr. 10 J. Nr. 19)	205.770	234.883	165.980
21	56, 57	Finanzerträge			
22	77	Finanzaufwendungen			
23		Finanzergebnis (Nr. 21 bis Nr. 22)			
24		Ordentliches Ergebnis (Verwaltungsergebnis und Finanzergebnis Nr. 20 und Nr. 23)	205.770	234.883	165.980
25	59	Außerordentliche Erträge			
26	79	Außerordentliche Aufwendungen			17
27		Außerordentliches Ergebnis (Nr. 25 J. Nr. 26)			17
28		Jahresergebnis vor internen Leistungsbeziehungen (ordentliches Ergebnis und außerordentliches Ergebnis Nr. 24 und Nr. 27)	205.770	234.883	165.997
29		Erlöse der internen Leistungsbeziehungen			
30		Kosten der internen Leistungsbeziehungen			
31		Ergebnis der internen Leistungsbeziehungen			
32		Jahresergebnis nach internen Leistungsbeziehungen	205.770	234.883	165.997

Haushaltsplan Gemeinde Löhnberg 2026

Teilfinanzhaushalt Produktgruppe 0203 Brandschutz							
Gemeinde Löhnberg							
		Haushaltsansatz			Investitions- und Investitionsförderungsmaßnahmen		
Nr.	Bezeichnung	2026	Verpflichtungsermächtigungen	2025	Ergebnis des Jahresabschlusses 2024	Gesamtauszahlungsbedarf	davon bisher bereitgestellt
	Einzahlungen aus Investitionstätigkeit						
20	+ Einz. aus Investitionszuweis. und -zuschüssen sowie aus Investitionsbeiträgen			15.000	2.357		
21	+ Einz. aus Abgängen von Vermögensgegenständen des Sachanlagevermögens und des immateriellen Anlagevermögens						
22	+ Einz. aus Abgängen von Vermögensgegenständen des Finanzanlagevermögens						
	Einzahlungen aus Finanzierungstätigkeit						
31	+ Einz. aus der Aufnahme v. Krediten und wirtschaftlich vergleichbaren Vorgängen für Investitionen						
	Summe			15.000	2.357		
	Auszahlungen aus Investitionstätigkeit						
24	- Ausz. für den Erwerb von Grundstücken und Gebäuden (Verpflichtungsermächtigungen)	-64.050		-73.931	-43.931	-1.299.654 (-180.000)	-1.085.384
25	- Ausz. für Baumaßnahmen						
26	- Ausz. für Investitionen in das sonstige Sachanlagevermögen und immaterielle Anlagevermögen davon: Ausz. aus gewährten Investitionszuweisungen und -zuschüssen (Verpflichtungsermächtigungen)	-43.000	-300.000	-37.000	-24.096	-1.317.331 (-45.000)	-1.011.331
27	- Ausz. für Investitionen in das Finanzanlagevermögen						
	Auszahlungen aus Finanzierungstätigkeit						
32	- Ausz. für die Tilgung von Krediten und wirtschaftlich vergleichbaren Vorgängen für Investitionen						
	Summe (Verpflichtungsermächtigungen)	-107.050	-300.000	-110.931	-68.027	-2.616.985 (-225.000)	-2.096.715
	Saldo (Einzahlungen / Auszahlungen) (Verpflichtungsermächtigungen)	-107.050	-300.000	-95.931	-65.670	-2.616.985 (-225.000)	-2.096.715

Haushaltsplan Gemeinde Löhnberg 2026

Investitionen Produktgruppe 0203 Brandschutz Gemeinde Löhnberg						
Nr. Bezeichnung	Ansatz 2026	Verpflichtungs-Ermächtigungen	Ansatz 2025	Jahres-ergebnis 2024	Finanzplan 2027	Finanzplan 2028 2029
I-00000041 Ausstattung Feuerwehr	-2.000,00		-2.000,00	-3.821,72	-2.000,00	-2.000,00 -2.000,00
I-00000136 Finanzierungsrate Neubau Feuerwehr	-64.050,00		-43.931,00	-43.930,76	-67.600,00	-71.350,00 -75.320,00
I-00000311 Ausstattung der FFW für Katastrophenfälle				-2.356,98		
I-00000327 Erneuerung/Sanierung Sirenenanlagen			-20.000,00	-15.560,44		
I-00000375 FFW Löhnberg -Gerätewagen Logistik -		-300.000,00			61.875,00	
I-00000380 Energienotfallkonzept			-30.000,00			
I-00000395 FFW Selters - gebrauchtes Feuerwehrfahrzeug	-40.000,00					
I-00000409 Ausstattung Feuerwehr Selters	-1.000,00					
Erläuterungen						
Ausstattung Feuerwehr allgemeiner Ansatz für Ersatz- und Neuanschaffungen						
Finanzierungsrate Neubau Feuerwehr Finanzierung endet 2030						
Erneuerung/Sanierung Sirenenanlagen elektronische Sirenenanlagen Zuschuss aus Förderprogramm des Landes Hessen						
FFw Löhnberg -Gerätewagen Logistik - Landeszuweisung lt. Bescheid						
Energienotfallkonzept Umrüstung Stromaggregate						
FFw Selters - gebrauchtes Feuerwehrfahrzeug Anschaffung eines gebrauchten Feuerwehrfahrzeugs für die FFW Selters (Ersatz für 35jähriges Fahrzeug)						
Ausstattung Feuerwehr Selters Ausstattung Schulungsraum FFW Selters (kleiner Saal im DGH)						

Haushaltsplan Gemeinde Löhnberg 2026

Teilergebnishaushalt Produkt 020301 Feuerwehrverwaltung					
Gemeinde Löhnberg					
Nr.	Konten	Bezeichnung	Haushaltsansatz		Ergebnis des Jahresabschlusses 2024
			2026	2025	
		Ordentliche Erträge			
01	50	Privatrechtliche Leistungsentgelte			
02	51	Öffentlich-rechtliche Leistungsentgelte			
03	548-549	Kostensatzleistungen und -erstattungen	-12.000	-15.000	-13.622
04	52	Bestandsveränderungen und aktivierte Eigenleistungen			
05	55	Steuern und steuerähnliche Erträge einschl. Erträge aus gesetzlichen Umlagen			
06	547	Erträge aus Transferleistungen			
07	540-543	Erträge aus Zuweisungen und Zuschüssen für lfd. Zwecke und allgemeine Umlagen			-300
08	546	Erträge aus der Auflösung von Sonderposten aus Investitionszuweisungen, -zuschüssen und Investitionsbeiträgen	-9.060	-9.050	-9.050
09	53	Sonstige ordentliche Erträge			
10		Summe der ordentlichen Erträge (Nr. 1 bis 9)	-21.060	-24.050	-22.972
		Ordentliche Aufwendungen			
11	62, 63, 640-643, 647-649, 65	Personalaufwendungen			52
12	644-646	Versorgungsaufwendungen			
13	60, 61, 67-69	Aufwendungen für Sach- und Dienstleistungen	158.240	182.400	121.611
14	66	Abschreibungen	67.540	64.981	67.137
15	71	Aufwendungen für Zuweisungen und Zuschüsse sowie besondere Finanzaufwendungen	1.000	11.500	100
16	73	Steueraufwendungen einschl. Aufwendungen aus gesetzlichen Umlageverpflichtungen			
17	72	Transferaufwendungen			
18	70, 74, 76	Sonstige ordentliche Aufwendungen	50	52	52
19		Summe der ordentlichen Aufwendungen (Nr. 11 bis 18)	226.830	256.933	188.952
20		Verwaltungsergebnis (Nr. 10 J. Nr. 19)	205.770	234.883	165.980
21	56, 57	Finanzerträge			
22	77	Finanzaufwendungen			
23		Finanzergebnis (Nr. 21 bis Nr. 22)			
24		Ordentliches Ergebnis (Verwaltungsergebnis und Finanzergebnis Nr. 20 und Nr. 23)	205.770	234.883	165.980
25	59	Außerordentliche Erträge			
26	79	Außerordentliche Aufwendungen			17
27		Außerordentliches Ergebnis (Nr. 25 J. Nr. 26)			17
28		Jahresergebnis vor internen Leistungsbeziehungen (ordentliches Ergebnis und außerordentliches Ergebnis Nr. 24 und Nr. 27)	205.770	234.883	165.997
29		Erlöse der internen Leistungsbeziehungen			
30		Kosten der internen Leistungsbeziehungen			
31		Ergebnis der internen Leistungsbeziehungen			
32		Jahresergebnis nach internen Leistungsbeziehungen	205.770	234.883	165.997
Erläuterungen					
Erläuterungen zu Nr. 03					
12.000 € (Vj. 15.000 €) Erstattungen für kostenpflichtige Feuerwehreinsätze und Brandsicherheitsdienste					
Erläuterungen zu Nr. 13					
2025: 42.000 € Mehraufwendungen wegen Großeinsatz im September 2025 (Ersatzbeschaffungen, Instandhaltung, Reinigung) 40.820 € (wie im Vorj.) Miete Feuerwehrgebäude 47.750 € (Vj. 39.900 €) Instandhaltung (incl. 15.000 € für neuen Bootsmotor)					

Haushaltsplan Gemeinde Löhnberg 2026

Teilergebnishaushalt Produkt 020301 Feuerwehrverwaltung

Gemeinde Löhnberg

17.510 € (Vj. 12.589 €) Energiekosten
14.950 € (Vj. 13.744 €) Versicherungen
12.780 € (wie im Vorj.) Aufwandsentschädigungen Wehrführer, Stellvertreter usw.

Erläuterungen zu Nr. 15

1.000 € (Vj. 11.500 €, davon 5.000 € wegen Großeinsatz im September 2025) Erstattungen an Unternehmen für Verdienstaufschläge wg. Feuerwehreinsätzen von Mitarbeitern (war bis 2024 in Nr. 13 enthalten)

Haushaltsplan Gemeinde Löhnberg 2026

Teilfinanzhaushalt Produkt 020301 Feuerwehrverwaltung							
Gemeinde Löhnberg							
		Haushaltsansatz			Investitions- und Investitionsförderungsmaßnahmen		
Nr.	Bezeichnung	2026	Verpflichtungsermächtigungen	2025	Ergebnis des Jahresabschlusses 2024	Gesamtauszahlungsbedarf	davon bisher bereitgestellt
	Einzahlungen aus Investitionstätigkeit						
20	+ Einz. aus Investitionszuweis. und -zuschüssen sowie aus Investitionsbeiträgen			15.000	2.357		
21	+ Einz. aus Abgängen von Vermögensgegenständen des Sachanlagevermögens und des immateriellen Anlagevermögens						
22	+ Einz. aus Abgängen von Vermögensgegenständen des Finanzanlagevermögens						
	Einzahlungen aus Finanzierungstätigkeit						
31	+ Einz. aus der Aufnahme v. Krediten und wirtschaftlich vergleichbaren Vorgängen für Investitionen						
	Summe			15.000	2.357		
	Auszahlungen aus Investitionstätigkeit						
24	- Ausz. für den Erwerb von Grundstücken und Gebäuden (Verpflichtungsermächtigungen)	-64.050		-73.931	-43.931	-1.299.654 (-180.000)	-1.085.384
25	- Ausz. für Baumaßnahmen						
26	- Ausz. für Investitionen in das sonstige Sachanlagevermögen und immaterielle Anlagevermögen davon: Ausz. aus gewährten Investitionszuweisungen und -zuschüssen (Verpflichtungsermächtigungen)	-43.000	-300.000	-37.000	-24.096	-1.317.331 (-45.000)	-1.011.331
27	- Ausz. für Investitionen in das Finanzanlagevermögen						
	Auszahlungen aus Finanzierungstätigkeit						
32	- Ausz. für die Tilgung von Krediten und wirtschaftlich vergleichbaren Vorgängen für Investitionen						
	Summe (Verpflichtungsermächtigungen)	-107.050	-300.000	-110.931	-68.027	-2.616.985 (-225.000)	-2.096.715
	Saldo (Einzahlungen / Auszahlungen) (Verpflichtungsermächtigungen)	-107.050	-300.000	-95.931	-65.670	-2.616.985 (-225.000)	-2.096.715

Haushaltsplan Gemeinde Löhnberg 2026

Investitionen Produkt 020301 Feuerwehrverwaltung Gemeinde Löhnberg						
Nr. Bezeichnung	Ansatz 2026	Verpflichtungs-Ermächtigungen	Ansatz 2025	Jahres-ergebnis 2024	Finanzplan 2027	Finanzplan 2028 2029
I-00000041 Ausstattung Feuerwehr	-2.000,00		-2.000,00	-3.821,72	-2.000,00	-2.000,00 -2.000,00
I-00000136 Finanzierungsrate Neubau Feuerwehr	-64.050,00		-43.931,00	-43.930,76	-67.600,00	-71.350,00 -75.320,00
I-00000311 Ausstattung der FFW für Katastrophenfälle				-2.356,98		
I-00000327 Erneuerung/Sanierung Sirenenanlagen			-20.000,00	-15.560,44		
I-00000375 FFW Löhnberg -Gerätewagen Logistik -		-300.000,00			61.875,00	
I-00000380 Energienotfallkonzept			-30.000,00			
I-00000395 FFW Selters - gebrauchtes Feuerwehrfahrzeug	-40.000,00					
I-00000409 Ausstattung Feuerwehr Selters	-1.000,00					
Erläuterungen						
Ausstattung Feuerwehr allgemeiner Ansatz für Ersatz- und Neuanschaffungen						
Finanzierungsrate Neubau Feuerwehr Finanzierung endet 2030						
Erneuerung/Sanierung Sirenenanlagen elektronische Sirenenanlagen Zuschuss aus Förderprogramm des Landes Hessen						
FFw Löhnberg -Gerätewagen Logistik - Landeszuweisung lt. Bescheid						
Energienotfallkonzept Umrüstung Stromaggregate						
FFw Selters - gebrauchtes Feuerwehrfahrzeug Anschaffung eines gebrauchten Feuerwehrfahrzeugs für die FFW Selters (Ersatz für 35jähriges Fahrzeug)						
Ausstattung Feuerwehr Selters Ausstattung Schulungsraum FFW Selters (kleiner Saal im DGH)						

Haushaltsplan Gemeinde Löhnberg 2026

Teilergebnishaushalt Produktbereich 04 Kultur und Wissenschaft					
Gemeinde Löhnberg					
Nr.	Konten	Bezeichnung	Haushaltsansatz		Ergebnis des Jahresabschlusses 2024
			2026	2025	
		Ordentliche Erträge			
01	50	Privatrechtliche Leistungsentgelte			-189
02	51	Öffentlich-rechtliche Leistungsentgelte			
03	548-549	Kostensatzleistungen und -erstattungen			-10
04	52	Bestandsveränderungen und aktivierte Eigenleistungen			
05	55	Steuern und steuerähnliche Erträge einschl. Erträge aus gesetzlichen Umlagen			
06	547	Erträge aus Transferleistungen			
07	540-543	Erträge aus Zuweisungen und Zuschüssen für lfd. Zwecke und allgemeine Umlagen	-730	-730	-728
08	546	Erträge aus der Auflösung von Sonderposten aus Investitionszuweisungen, -zuschüssen und Investitionsbeiträgen	-9.920	-9.889	-12.584
09	53	Sonstige ordentliche Erträge	-50	-50	-25
10		Summe der ordentlichen Erträge (Nr. 1 bis 9)	-10.700	-10.669	-13.536
		Ordentliche Aufwendungen			
11	62, 63, 640-643, 647-649, 65	Personalaufwendungen		4.280	8.340
12	644-646	Versorgungsaufwendungen			
13	60, 61, 67-69	Aufwendungen für Sach- und Dienstleistungen	2.750	1.553	1.389
14	66	Abschreibungen	36.260	39.088	127.418
15	71	Aufwendungen für Zuweisungen und Zuschüsse sowie besondere Finanzaufwendungen		1.300	1.208
16	73	Steueraufwendungen einschl. Aufwendungen aus gesetzlichen Umlageverpflichtungen			
17	72	Transferaufwendungen			
18	70, 74, 76	Sonstige ordentliche Aufwendungen		1.260	83
19		Summe der ordentlichen Aufwendungen (Nr. 11 bis 18)	39.010	47.481	138.438
20		Verwaltungsergebnis (Nr. 10 J. Nr. 19)	28.310	36.812	124.902
21	56, 57	Finanzerträge			
22	77	Finanzaufwendungen			
23		Finanzergebnis (Nr. 21 bis Nr. 22)			
24		Ordentliches Ergebnis (Verwaltungsergebnis und Finanzergebnis Nr. 20 und Nr. 23)	28.310	36.812	124.902
25	59	Außerordentliche Erträge			
26	79	Außerordentliche Aufwendungen			3
27		Außerordentliches Ergebnis (Nr. 25 J. Nr. 26)			3
28		Jahresergebnis vor internen Leistungsbeziehungen (ordentliches Ergebnis und außerordentliches Ergebnis Nr. 24 und Nr. 27)	28.310	36.812	124.905
29		Erlöse der internen Leistungsbeziehungen			
30		Kosten der internen Leistungsbeziehungen			
31		Ergebnis der internen Leistungsbeziehungen			
32		Jahresergebnis nach internen Leistungsbeziehungen	28.310	36.812	124.905

Haushaltsplan Gemeinde Löhnberg 2026

Teilfinanzhaushalt Produktbereich 04 Kultur und Wissenschaft							
Gemeinde Löhnberg							
		Haushaltsansatz			Investitions- und Investitionsförderungsmaßnahmen		
Nr.	Bezeichnung	2026	Verpflichtungsermächtigungen	2025	Ergebnis des Jahresabschlusses 2024	Gesamtauszahlungsbedarf	davon bisher bereitgestellt
	Einzahlungen aus Investitionstätigkeit						
20	+ Einz. aus Investitionszuweis. und -zuschüssen sowie aus Investitionsbeiträgen				92.744		
21	+ Einz. aus Abgängen von Vermögensgegenständen des Sachanlagevermögens und des immateriellen Anlagevermögens						
22	+ Einz. aus Abgängen von Vermögensgegenständen des Finanzanlagevermögens						
	Einzahlungen aus Finanzierungstätigkeit						
31	+ Einz. aus der Aufnahme v. Krediten und wirtschaftlich vergleichbaren Vorgängen für Investitionen						
	Summe				92.744		
	Auszahlungen aus Investitionstätigkeit						
24	- Ausz. für den Erwerb von Grundstücken und Gebäuden (Verpflichtungsermächtigungen)					-627.250 (-325.000)	-627.250
25	- Ausz. für Baumaßnahmen						
26	- Ausz. für Investitionen in das sonstige Sachanlagevermögen und immaterielle Anlagevermögen davon: Ausz. aus gewährten Investitionszuweisungen und -zuschüssen					-295.723	-295.723
27	- Ausz. für Investitionen in das Finanzanlagevermögen						
	Auszahlungen aus Finanzierungstätigkeit						
32	- Ausz. für die Tilgung von Krediten und wirtschaftlich vergleichbaren Vorgängen für Investitionen						
	Summe					-922.973	-922.973
	(Verpflichtungsermächtigungen)					(-325.000)	
	Saldo (Einzahlungen / . Auszahlungen)				92.744	-922.973	-922.973
	(Verpflichtungsermächtigungen)					(-325.000)	

Haushaltsplan Gemeinde Löhnberg 2026

Investitionen Produktbereich 04 Kultur und Wissenschaft Gemeinde Löhnberg						
Nr. Bezeichnung	Ansatz 2026	Verpflichtungs- Ermächtigungen	Ansatz 2025	Jahres- ergebnis 2024	Finanzplan 2027	Finanzplan 2028 2029
I-00000268 Radweg Niedershausen/Löhnberg 2. BA				92.743,63		

Haushaltsplan Gemeinde Löhnberg 2026

Teilergebnishaushalt Produktgruppe 0402 Museen, Sammlungen, Ausstellungen					
Gemeinde Löhnberg					
Nr.	Konten	Bezeichnung	Haushaltsansatz		Ergebnis des Jahresabschlusses 2024
			2026	2025	
		Ordentliche Erträge			
01	50	Privatrechtliche Leistungsentgelte			
02	51	Öffentlich-rechtliche Leistungsentgelte			
03	548-549	Kostensatzleistungen und -erstattungen			
04	52	Bestandsveränderungen und aktivierte Eigenleistungen			
05	55	Steuern und steuerähnliche Erträge einschl. Erträge aus gesetzlichen Umlagen			
06	547	Erträge aus Transferleistungen			
07	540-543	Erträge aus Zuweisungen und Zuschüssen für lfd. Zwecke und allgemeine Umlagen			
08	546	Erträge aus der Auflösung von Sonderposten aus Investitionszuweisungen, -zuschüssen und Investitionsbeiträgen			
09	53	Sonstige ordentliche Erträge	-50	-50	-25
10		Summe der ordentlichen Erträge (Nr. 1 bis 9)	-50	-50	-25
		Ordentliche Aufwendungen			
11	62, 63, 640-643, 647-649, 65	Personalaufwendungen		4.280	8.340
12	644-646	Versorgungsaufwendungen			
13	60, 61, 67-69	Aufwendungen für Sach- und Dienstleistungen	480	730	140
14	66	Abschreibungen			
15	71	Aufwendungen für Zuweisungen und Zuschüsse sowie besondere Finanzaufwendungen			
16	73	Steueraufwendungen einschl. Aufwendungen aus gesetzlichen Umlageverpflichtungen			
17	72	Transferaufwendungen			
18	70, 74, 76	Sonstige ordentliche Aufwendungen			
19		Summe der ordentlichen Aufwendungen (Nr. 11 bis 18)	480	5.010	8.480
20		Verwaltungsergebnis (Nr. 10 J. Nr. 19)	430	4.960	8.455
21	56, 57	Finanzerträge			
22	77	Finanzaufwendungen			
23		Finanzergebnis (Nr. 21 bis Nr. 22)			
24		Ordentliches Ergebnis (Verwaltungsergebnis und Finanzergebnis Nr. 20 und Nr. 23)	430	4.960	8.455
25	59	Außerordentliche Erträge			
26	79	Außerordentliche Aufwendungen			
27		Außerordentliches Ergebnis (Nr. 25 J. Nr. 26)			
28		Jahresergebnis vor internen Leistungsbeziehungen (ordentliches Ergebnis und außerordentliches Ergebnis Nr. 24 und Nr. 27)	430	4.960	8.455
29		Erlöse der internen Leistungsbeziehungen			
30		Kosten der internen Leistungsbeziehungen			
31		Ergebnis der internen Leistungsbeziehungen			
32		Jahresergebnis nach internen Leistungsbeziehungen	430	4.960	8.455

Haushaltsplan Gemeinde Löhnberg 2026

Teilfinanzhaushalt Produktgruppe 0402 Museen, Sammlungen, Ausstellungen							
Gemeinde Löhnberg							
		Haushaltsansatz			Investitions- und Investitionsförderungsmaßnahmen		
Nr.	Bezeichnung	2026	Verpflichtungsermächtigungen	2025	Ergebnis des Jahresabschlusses 2024	Gesamtauszahlungsbedarf	davon bisher bereitgestellt
	Einzahlungen aus Investitionstätigkeit						
20	+ Einz. aus Investitionszuweis. und -zuschüssen sowie aus Investitionsbeiträgen						
21	+ Einz. aus Abgängen von Vermögensgegenständen des Sachanlagevermögens und des immateriellen Anlagevermögens						
22	+ Einz. aus Abgängen von Vermögensgegenständen des Finanzanlagevermögens						
	Einzahlungen aus Finanzierungstätigkeit						
31	+ Einz. aus der Aufnahme v. Krediten und wirtschaftlich vergleichbaren Vorgängen für Investitionen						
	Summe						
	Auszahlungen aus Investitionstätigkeit						
24	- Ausz. für den Erwerb von Grundstücken und Gebäuden						
25	- Ausz. für Baumaßnahmen						
26	- Ausz. für Investitionen in das sonstige Sachanlagevermögen und immaterielle Anlagevermögen davon: Ausz. aus gewährten Investitionszuweisungen und -zuschüssen						
27	- Ausz. für Investitionen in das Finanzanlagevermögen						
	Auszahlungen aus Finanzierungstätigkeit						
32	- Ausz. für die Tilgung von Krediten und wirtschaftlich vergleichbaren Vorgängen für Investitionen						
	Summe						
	Saldo (Einzahlungen / . Auszahlungen)						

Haushaltsplan Gemeinde Löhnberg 2026

Teilergebnishaushalt Produkt 040201 Museumsverwaltung					
Gemeinde Löhnberg					
Nr.	Konten	Bezeichnung	Haushaltsansatz		Ergebnis des Jahresabschlusses 2024
			2026	2025	
		Ordentliche Erträge			
01	50	Privatrechtliche Leistungsentgelte			
02	51	Öffentlich-rechtliche Leistungsentgelte			
03	548-549	Kostensatzleistungen und -erstattungen			
04	52	Bestandsveränderungen und aktivierte Eigenleistungen			
05	55	Steuern und steuerähnliche Erträge einschl. Erträge aus gesetzlichen Umlagen			
06	547	Erträge aus Transferleistungen			
07	540-543	Erträge aus Zuweisungen und Zuschüssen für lfd. Zwecke und allgemeine Umlagen			
08	546	Erträge aus der Auflösung von Sonderposten aus Investitionszuweisungen, -zuschüssen und Investitionsbeiträgen			
09	53	Sonstige ordentliche Erträge	-50	-50	-25
10		Summe der ordentlichen Erträge (Nr. 1 bis 9)	-50	-50	-25
		Ordentliche Aufwendungen			
11	62, 63, 640-643, 647-649, 65	Personalaufwendungen		4.280	8.340
12	644-646	Versorgungsaufwendungen			
13	60, 61, 67-69	Aufwendungen für Sach- und Dienstleistungen	480	730	140
14	66	Abschreibungen			
15	71	Aufwendungen für Zuweisungen und Zuschüsse sowie besondere Finanzaufwendungen			
16	73	Steueraufwendungen einschl. Aufwendungen aus gesetzlichen Umlageverpflichtungen			
17	72	Transferaufwendungen			
18	70, 74, 76	Sonstige ordentliche Aufwendungen			
19		Summe der ordentlichen Aufwendungen (Nr. 11 bis 18)	480	5.010	8.480
20		Verwaltungsergebnis (Nr. 10 J. Nr. 19)	430	4.960	8.455
21	56, 57	Finanzerträge			
22	77	Finanzaufwendungen			
23		Finanzergebnis (Nr. 21 bis Nr. 22)			
24		Ordentliches Ergebnis (Verwaltungsergebnis und Finanzergebnis Nr. 20 und Nr. 23)	430	4.960	8.455
25	59	Außerordentliche Erträge			
26	79	Außerordentliche Aufwendungen			
27		Außerordentliches Ergebnis (Nr. 25 J. Nr. 26)			
28		Jahresergebnis vor internen Leistungsbeziehungen (ordentliches Ergebnis und außerordentliches Ergebnis Nr. 24 und Nr. 27)	430	4.960	8.455
29		Erlöse der internen Leistungsbeziehungen			
30		Kosten der internen Leistungsbeziehungen			
31		Ergebnis der internen Leistungsbeziehungen			
32		Jahresergebnis nach internen Leistungsbeziehungen	430	4.960	8.455
Erläuterungen					
Erläuterungen zu Nr. 11					
Personalkosten bis 30.06.2025, danach ehrenamtliche Betreuung des Gemeindearchivs					

Haushaltsplan Gemeinde Löhnberg 2026

Teilfinanzhaushalt Produkt 040201 Museumsverwaltung							
Gemeinde Löhnberg							
		Haushaltsansatz			Investitions- und Investitionsförderungsmaßnahmen		
Nr.	Bezeichnung	2026	Verpflichtungsermächtigungen	2025	Ergebnis des Jahresabschlusses 2024	Gesamtauszahlungsbedarf	davon bisher bereitgestellt
	Einzahlungen aus Investitionstätigkeit						
20	+ Einz. aus Investitionszuweis. und -zuschüssen sowie aus Investitionsbeiträgen						
21	+ Einz. aus Abgängen von Vermögensgegenständen des Sachanlagevermögens und des immateriellen Anlagevermögens						
22	+ Einz. aus Abgängen von Vermögensgegenständen des Finanzanlagevermögens						
	Einzahlungen aus Finanzierungstätigkeit						
31	+ Einz. aus der Aufnahme v. Krediten und wirtschaftlich vergleichbaren Vorgängen für Investitionen						
	Summe						
	Auszahlungen aus Investitionstätigkeit						
24	- Ausz. für den Erwerb von Grundstücken und Gebäuden						
25	- Ausz. für Baumaßnahmen						
26	- Ausz. für Investitionen in das sonstige Sachanlagevermögen und immaterielle Anlagevermögen davon: Ausz. aus gewährten Investitionszuweisungen und -zuschüssen						
27	- Ausz. für Investitionen in das Finanzanlagevermögen						
	Auszahlungen aus Finanzierungstätigkeit						
32	- Ausz. für die Tilgung von Krediten und wirtschaftlich vergleichbaren Vorgängen für Investitionen						
	Summe						
	Saldo (Einzahlungen / . Auszahlungen)						

Haushaltsplan Gemeinde Löhnberg 2026

Teilergebnishaushalt Produktgruppe 0410 Heimat- und sonstige Kulturpflege					
Gemeinde Löhnberg					
Nr.	Konten	Bezeichnung	Haushaltsansatz		Ergebnis des Jahresabschlusses 2024
			2026	2025	
		Ordentliche Erträge			
01	50	Privatrechtliche Leistungsentgelte			-189
02	51	Öffentlich-rechtliche Leistungsentgelte			
03	548-549	Kostensatzleistungen und -erstattungen			-10
04	52	Bestandsveränderungen und aktivierte Eigenleistungen			
05	55	Steuern und steuerähnliche Erträge einschl. Erträge aus gesetzlichen Umlagen			
06	547	Erträge aus Transferleistungen			
07	540-543	Erträge aus Zuweisungen und Zuschüssen für lfd. Zwecke und allgemeine Umlagen	-730	-730	-728
08	546	Erträge aus der Auflösung von Sonderposten aus Investitionszuweisungen, -zuschüssen und Investitionsbeiträgen	-9.920	-9.889	-12.584
09	53	Sonstige ordentliche Erträge			
10		Summe der ordentlichen Erträge (Nr. 1 bis 9)	-10.650	-10.619	-13.511
		Ordentliche Aufwendungen			
11	62, 63, 640-643, 647-649, 65	Personalaufwendungen			
12	644-646	Versorgungsaufwendungen			
13	60, 61, 67-69	Aufwendungen für Sach- und Dienstleistungen	2.270	823	1.249
14	66	Abschreibungen	36.260	39.088	127.418
15	71	Aufwendungen für Zuweisungen und Zuschüsse sowie besondere Finanzaufwendungen		1.300	1.208
16	73	Steueraufwendungen einschl. Aufwendungen aus gesetzlichen Umlageverpflichtungen			
17	72	Transferaufwendungen			
18	70, 74, 76	Sonstige ordentliche Aufwendungen		1.260	83
19		Summe der ordentlichen Aufwendungen (Nr. 11 bis 18)	38.530	42.471	129.958
20		Verwaltungsergebnis (Nr. 10 J. Nr. 19)	27.880	31.852	116.447
21	56, 57	Finanzerträge			
22	77	Finanzaufwendungen			
23		Finanzergebnis (Nr. 21 bis Nr. 22)			
24		Ordentliches Ergebnis (Verwaltungsergebnis und Finanzergebnis Nr. 20 und Nr. 23)	27.880	31.852	116.447
25	59	Außerordentliche Erträge			
26	79	Außerordentliche Aufwendungen			3
27		Außerordentliches Ergebnis (Nr. 25 J. Nr. 26)			3
28		Jahresergebnis vor internen Leistungsbeziehungen (ordentliches Ergebnis und außerordentliches Ergebnis Nr. 24 und Nr. 27)	27.880	31.852	116.450
29		Erlöse der internen Leistungsbeziehungen			
30		Kosten der internen Leistungsbeziehungen			
31		Ergebnis der internen Leistungsbeziehungen			
32		Jahresergebnis nach internen Leistungsbeziehungen	27.880	31.852	116.450

Haushaltsplan Gemeinde Löhnberg 2026

Teilfinanzhaushalt Produktgruppe 0410 Heimat- und sonstige Kulturpflege							
Gemeinde Löhnberg							
		Haushaltsansatz			Investitions- und Investitionsförderungsmaßnahmen		
Nr.	Bezeichnung	2026	Verpflichtungsermächtigungen	2025	Ergebnis des Jahresabschlusses 2024	Gesamtauszahlungsbedarf	davon bisher bereitgestellt
	Einzahlungen aus Investitionstätigkeit						
20	+ Einz. aus Investitionszuweis. und -zuschüssen sowie aus Investitionsbeiträgen				92.744		
21	+ Einz. aus Abgängen von Vermögensgegenständen des Sachanlagevermögens und des immateriellen Anlagevermögens						
22	+ Einz. aus Abgängen von Vermögensgegenständen des Finanzanlagevermögens						
	Einzahlungen aus Finanzierungstätigkeit						
31	+ Einz. aus der Aufnahme v. Krediten und wirtschaftlich vergleichbaren Vorgängen für Investitionen						
	Summe				92.744		
	Auszahlungen aus Investitionstätigkeit						
24	- Ausz. für den Erwerb von Grundstücken und Gebäuden (Verpflichtungsermächtigungen)					-627.250 (-325.000)	-627.250
25	- Ausz. für Baumaßnahmen						
26	- Ausz. für Investitionen in das sonstige Sachanlagevermögen und immaterielle Anlagevermögen davon: Ausz. aus gewährten Investitionszuweisungen und -zuschüssen					-295.723	-295.723
27	- Ausz. für Investitionen in das Finanzanlagevermögen						
	Auszahlungen aus Finanzierungstätigkeit						
32	- Ausz. für die Tilgung von Krediten und wirtschaftlich vergleichbaren Vorgängen für Investitionen						
	Summe					-922.973	-922.973
	(Verpflichtungsermächtigungen)					(-325.000)	
	Saldo (Einzahlungen / . Auszahlungen)				92.744	-922.973	-922.973
	(Verpflichtungsermächtigungen)					(-325.000)	

Haushaltsplan Gemeinde Löhnberg 2026

Investitionen Produktgruppe 0410 Heimat- und sonstige Kulturpflege Gemeinde Löhnberg						
Nr. Bezeichnung	Ansatz 2026	Verpflichtungs- Ermächtigungen	Ansatz 2025	Jahres- ergebnis 2024	Finanzplan 2027	Finanzplan 2028 2029
I-00000268 Radweg Niedershausen/Löhnberg 2. BA				92.743,63		

Haushaltsplan Gemeinde Löhnberg 2026

Teilergebnishaushalt Produkt 041001 Heimat- und Kulturpflege					
Gemeinde Löhnberg					
Nr.	Konten	Bezeichnung	Haushaltsansatz		Ergebnis des Jahresabschlusses 2024
			2026	2025	
		Ordentliche Erträge			
01	50	Privatrechtliche Leistungsentgelte			-189
02	51	Öffentlich-rechtliche Leistungsentgelte			
03	548-549	Kostensatzleistungen und -erstattungen			-10
04	52	Bestandsveränderungen und aktivierte Eigenleistungen			
05	55	Steuern und steuerähnliche Erträge einschl. Erträge aus gesetzlichen Umlagen			
06	547	Erträge aus Transferleistungen			
07	540-543	Erträge aus Zuweisungen und Zuschüssen für lfd. Zwecke und allgemeine Umlagen	-730	-730	-728
08	546	Erträge aus der Auflösung von Sonderposten aus Investitionszuweisungen, -zuschüssen und Investitionsbeiträgen	-9.920	-9.889	-12.584
09	53	Sonstige ordentliche Erträge			
10		Summe der ordentlichen Erträge (Nr. 1 bis 9)	-10.650	-10.619	-13.511
		Ordentliche Aufwendungen			
11	62, 63, 640-643, 647-649, 65	Personalaufwendungen			
12	644-646	Versorgungsaufwendungen			
13	60, 61, 67-69	Aufwendungen für Sach- und Dienstleistungen	2.270	823	1.249
14	66	Abschreibungen	36.260	39.088	127.418
15	71	Aufwendungen für Zuweisungen und Zuschüsse sowie besondere Finanzaufwendungen		1.300	1.208
16	73	Steueraufwendungen einschl. Aufwendungen aus gesetzlichen Umlageverpflichtungen			
17	72	Transferaufwendungen			
18	70, 74, 76	Sonstige ordentliche Aufwendungen		1.260	83
19		Summe der ordentlichen Aufwendungen (Nr. 11 bis 18)	38.530	42.471	129.958
20		Verwaltungsergebnis (Nr. 10 J. Nr. 19)	27.880	31.852	116.447
21	56, 57	Finanzerträge			
22	77	Finanzaufwendungen			
23		Finanzergebnis (Nr. 21 bis Nr. 22)			
24		Ordentliches Ergebnis (Verwaltungsergebnis und Finanzergebnis Nr. 20 und Nr. 23)	27.880	31.852	116.447
25	59	Außerordentliche Erträge			
26	79	Außerordentliche Aufwendungen			3
27		Außerordentliches Ergebnis (Nr. 25 J. Nr. 26)			3
28		Jahresergebnis vor internen Leistungsbeziehungen (ordentliches Ergebnis und außerordentliches Ergebnis Nr. 24 und Nr. 27)	27.880	31.852	116.450
29		Erlöse der internen Leistungsbeziehungen			
30		Kosten der internen Leistungsbeziehungen			
31		Ergebnis der internen Leistungsbeziehungen			
32		Jahresergebnis nach internen Leistungsbeziehungen	27.880	31.852	116.450

Haushaltsplan Gemeinde Löhnberg 2026

Teilfinanzhaushalt Produkt 041001 Heimat- und Kulturpflege							
Gemeinde Löhnberg							
		Haushaltsansatz			Investitions- und Investitionsförderungsmaßnahmen		
Nr.	Bezeichnung	2026	Verpflichtungsermächtigungen	2025	Ergebnis des Jahresabschlusses 2024	Gesamtauszahlungsbedarf	davon bisher bereitgestellt
	Einzahlungen aus Investitionstätigkeit						
20	+ Einz. aus Investitionszuweis. und -zuschüssen sowie aus Investitionsbeiträgen				92.744		
21	+ Einz. aus Abgängen von Vermögensgegenständen des Sachanlagevermögens und des immateriellen Anlagevermögens						
22	+ Einz. aus Abgängen von Vermögensgegenständen des Finanzanlagevermögens						
	Einzahlungen aus Finanzierungstätigkeit						
31	+ Einz. aus der Aufnahme v. Krediten und wirtschaftlich vergleichbaren Vorgängen für Investitionen						
	Summe				92.744		
	Auszahlungen aus Investitionstätigkeit						
24	- Ausz. für den Erwerb von Grundstücken und Gebäuden (Verpflichtungsermächtigungen)					-627.250 (-325.000)	-627.250
25	- Ausz. für Baumaßnahmen						
26	- Ausz. für Investitionen in das sonstige Sachanlagevermögen und immaterielle Anlagevermögen davon: Ausz. aus gewährten Investitionszuweisungen und -zuschüssen					-295.723	-295.723
27	- Ausz. für Investitionen in das Finanzanlagevermögen						
	Auszahlungen aus Finanzierungstätigkeit						
32	- Ausz. für die Tilgung von Krediten und wirtschaftlich vergleichbaren Vorgängen für Investitionen						
	Summe					-922.973	-922.973
	(Verpflichtungsermächtigungen)					(-325.000)	
	Saldo (Einzahlungen / . Auszahlungen)				92.744	-922.973	-922.973
	(Verpflichtungsermächtigungen)					(-325.000)	

Haushaltsplan Gemeinde Löhnberg 2026

Investitionen Produkt 041001 Heimat- und Kulturpflege Gemeinde Löhnberg						
Nr. Bezeichnung	Ansatz 2026	Verpflichtungs- Ermächtigungen	Ansatz 2025	Jahres- ergebnis 2024	Finanzplan 2027	Finanzplan 2028 2029
I-00000268 Radweg Niedershausen/Löhnberg 2. BA				92.743,63		

Haushaltsplan Gemeinde Löhnberg 2026

Teilergebnishaushalt Produktbereich 05 Soziale Leistungen					
Gemeinde Löhnberg					
Nr.	Konten	Bezeichnung	Haushaltsansatz		Ergebnis des Jahresabschlusses 2024
			2026	2025	
		Ordentliche Erträge			
01	50	Privatrechtliche Leistungsentgelte			-5
02	51	Öffentlich-rechtliche Leistungsentgelte			-100
03	548-549	Kostensatzleistungen und -erstattungen	-36.000	-23.000	-2.850
04	52	Bestandsveränderungen und aktivierte Eigenleistungen			
05	55	Steuern und steuerähnliche Erträge einschl. Erträge aus gesetzlichen Umlagen			
06	547	Erträge aus Transferleistungen			
07	540-543	Erträge aus Zuweisungen und Zuschüssen für lfd. Zwecke und allgemeine Umlagen	-368.000	-368.000	-85.366
08	546	Erträge aus der Auflösung von Sonderposten aus Investitionszuweisungen, -zuschüssen und Investitionsbeiträgen	-1.570	-1.953	-3.898
09	53	Sonstige ordentliche Erträge	-23.800	-24.400	-122.368
10		Summe der ordentlichen Erträge (Nr. 1 bis 9)	-429.370	-417.353	-214.587
		Ordentliche Aufwendungen			
11	62, 63, 640-643, 647-649, 65	Personalaufwendungen	99.820	118.950	96.977
12	644-646	Versorgungsaufwendungen			
13	60, 61, 67-69	Aufwendungen für Sach- und Dienstleistungen	198.370	78.466	193.644
14	66	Abschreibungen	19.710	21.230	24.714
15	71	Aufwendungen für Zuweisungen und Zuschüsse sowie besondere Finanzaufwendungen	59.000	368.000	107.050
16	73	Steueraufwendungen einschl. Aufwendungen aus gesetzlichen Umlageverpflichtungen			
17	72	Transferaufwendungen			8.194
18	70, 74, 76	Sonstige ordentliche Aufwendungen	1.260		
19		Summe der ordentlichen Aufwendungen (Nr. 11 bis 18)	378.160	586.646	430.579
20		Verwaltungsergebnis (Nr. 10 J. Nr. 19)	-51.210	169.293	215.992
21	56, 57	Finanzerträge			
22	77	Finanzaufwendungen			
23		Finanzergebnis (Nr. 21 bis Nr. 22)			
24		Ordentliches Ergebnis (Verwaltungsergebnis und Finanzergebnis Nr. 20 und Nr. 23)	-51.210	169.293	215.992
25	59	Außerordentliche Erträge			
26	79	Außerordentliche Aufwendungen			210
27		Außerordentliches Ergebnis (Nr. 25 J. Nr. 26)			210
28		Jahresergebnis vor internen Leistungsbeziehungen (ordentliches Ergebnis und außerordentliches Ergebnis Nr. 24 und Nr. 27)	-51.210	169.293	216.202
29		Erlöse der internen Leistungsbeziehungen			
30		Kosten der internen Leistungsbeziehungen			
31		Ergebnis der internen Leistungsbeziehungen			
32		Jahresergebnis nach internen Leistungsbeziehungen	-51.210	169.293	216.202

Haushaltsplan Gemeinde Löhnberg 2026

Teilfinanzhaushalt Produktbereich 05 Soziale Leistungen							
Gemeinde Löhnberg							
		Haushaltsansatz			Investitions- und Investitionsförderungsmaßnahmen		
Nr.	Bezeichnung	2026	Verpflichtungs-ermächtigungen	2025	Ergebnis des Jahres- abschlusses 2024	Gesamt- auszahlungs- bedarf	davon bisher bereitgestellt
	Einzahlungen aus Investitionstätigkeit						
20	+ Einz. aus Investitionszuweis. und -zuschüssen sowie aus Investitionsbeiträgen						
21	+ Einz. aus Abgängen von Vermögensgegenständen des Sachanlagevermögens und des immateriellen Anlagevermögens						
22	+ Einz. aus Abgängen von Vermögensgegenständen des Finanzanlagevermögens						
	Einzahlungen aus Finanzierungstätigkeit						
31	+ Einz. aus der Aufnahme v. Krediten und wirtschaftlich vergleichbaren Vorgängen für Investitionen						
	Summe						
	Auszahlungen aus Investitionstätigkeit						
24	- Ausz. für den Erwerb von Grundstücken und Gebäuden					-970.600	-970.600
25	- Ausz. für Baumaßnahmen						
26	- Ausz. für Investitionen in das sonstige Sachanlagevermögen und immaterielle Anlagevermögen davon: Ausz. aus gewährten Investitionszuweisungen und -zuschüssen					-20.847	-20.847
27	- Ausz. für Investitionen in das Finanzanlagevermögen						
	Auszahlungen aus Finanzierungstätigkeit						
32	- Ausz. für die Tilgung von Krediten und wirtschaftlich vergleichbaren Vorgängen für Investitionen						
	Summe					-991.447	-991.447
	Saldo (Einzahlungen / . Auszahlungen)					-991.447	-991.447

Haushaltsplan Gemeinde Löhnberg 2026

Teilergebnishaushalt Produktgruppe 0504 Soziale Einrichtungen					
Gemeinde Löhnberg					
Nr.	Konten	Bezeichnung	Haushaltsansatz		Ergebnis des Jahresabschlusses 2024
			2026	2025	
		Ordentliche Erträge			
01	50	Privatrechtliche Leistungsentgelte			-5
02	51	Öffentlich-rechtliche Leistungsentgelte			-100
03	548-549	Kostensatzleistungen und -erstattungen	-36.000	-23.000	-2.850
04	52	Bestandsveränderungen und aktivierte Eigenleistungen			
05	55	Steuern und steuerähnliche Erträge einschl. Erträge aus gesetzlichen Umlagen			
06	547	Erträge aus Transferleistungen			
07	540-543	Erträge aus Zuweisungen und Zuschüssen für lfd. Zwecke und allgemeine Umlagen			-85.366
08	546	Erträge aus der Auflösung von Sonderposten aus Investitionszuweisungen, -zuschüssen und Investitionsbeiträgen	-1.570	-1.953	-3.898
09	53	Sonstige ordentliche Erträge	-23.800	-24.400	-122.368
10		Summe der ordentlichen Erträge (Nr. 1 bis 9)	-61.370	-49.353	-214.587
		Ordentliche Aufwendungen			
11	62, 63, 640-643, 647-649, 65	Personalaufwendungen	99.820	118.950	96.977
12	644-646	Versorgungsaufwendungen			
13	60, 61, 67-69	Aufwendungen für Sach- und Dienstleistungen	68.570	73.066	183.429
14	66	Abschreibungen	18.700	20.214	23.700
15	71	Aufwendungen für Zuweisungen und Zuschüsse sowie besondere Finanzaufwendungen			107.050
16	73	Steueraufwendungen einschl. Aufwendungen aus gesetzlichen Umlageverpflichtungen			
17	72	Transferaufwendungen			8.194
18	70, 74, 76	Sonstige ordentliche Aufwendungen	1.260		
19		Summe der ordentlichen Aufwendungen (Nr. 11 bis 18)	188.350	212.230	419.349
20		Verwaltungsergebnis (Nr. 10 J. Nr. 19)	126.980	162.877	204.762
21	56, 57	Finanzerträge			
22	77	Finanzaufwendungen			
23		Finanzergebnis (Nr. 21 bis Nr. 22)			
24		Ordentliches Ergebnis (Verwaltungsergebnis und Finanzergebnis Nr. 20 und Nr. 23)	126.980	162.877	204.762
25	59	Außerordentliche Erträge			
26	79	Außerordentliche Aufwendungen			210
27		Außerordentliches Ergebnis (Nr. 25 J. Nr. 26)			210
28		Jahresergebnis vor internen Leistungsbeziehungen (ordentliches Ergebnis und außerordentliches Ergebnis Nr. 24 und Nr. 27)	126.980	162.877	204.972
29		Erlöse der internen Leistungsbeziehungen			
30		Kosten der internen Leistungsbeziehungen			
31		Ergebnis der internen Leistungsbeziehungen			
32		Jahresergebnis nach internen Leistungsbeziehungen	126.980	162.877	204.972

Haushaltsplan Gemeinde Löhnberg 2026

Teilfinanzhaushalt Produktgruppe 0504 Soziale Einrichtungen							
Gemeinde Löhnberg							
		Haushaltsansatz			Investitions- und Investitionsförderungsmaßnahmen		
Nr.	Bezeichnung	2026	Verpflichtungs-ermächtigungen	2025	Ergebnis des Jahres- abschlusses 2024	Gesamt- auszahlungs- bedarf	davon bisher bereitgestellt
	Einzahlungen aus Investitionstätigkeit						
20	+ Einz. aus Investitionszuweis. und -zuschüssen sowie aus Investitionsbeiträgen						
21	+ Einz. aus Abgängen von Vermögensgegenständen des Sachanlagevermögens und des immateriellen Anlagevermögens						
22	+ Einz. aus Abgängen von Vermögensgegenständen des Finanzanlagevermögens						
	Einzahlungen aus Finanzierungstätigkeit						
31	+ Einz. aus der Aufnahme v. Krediten und wirtschaftlich vergleichbaren Vorgängen für Investitionen						
	Summe						
	Auszahlungen aus Investitionstätigkeit						
24	- Ausz. für den Erwerb von Grundstücken und Gebäuden					-970.600	-970.600
25	- Ausz. für Baumaßnahmen						
26	- Ausz. für Investitionen in das sonstige Sachanlagevermögen und immaterielle Anlagevermögen davon: Ausz. aus gewährten Investitionszuweisungen und -zuschüssen					-20.847	-20.847
27	- Ausz. für Investitionen in das Finanzanlagevermögen						
	Auszahlungen aus Finanzierungstätigkeit						
32	- Ausz. für die Tilgung von Krediten und wirtschaftlich vergleichbaren Vorgängen für Investitionen						
	Summe					-991.447	-991.447
	Saldo (Einzahlungen / . Auszahlungen)					-991.447	-991.447

Haushaltsplan Gemeinde Löhnberg 2026

Teilergebnishaushalt
Produkt 050401 Soziale Einrichtungen

Gemeinde Löhnberg

Nr.	Konten	Bezeichnung	Haushaltsansatz		Ergebnis des Jahresabschlusses 2024
			2026	2025	
		Ordentliche Erträge			
01	50	Privatrechtliche Leistungsentgelte			-5
02	51	Öffentlich-rechtliche Leistungsentgelte			-100
03	548-549	Kostensatzleistungen und -erstattungen	-36.000	-23.000	-2.850
04	52	Bestandsveränderungen und aktivierte Eigenleistungen			
05	55	Steuern und steuerähnliche Erträge einschl. Erträge aus gesetzlichen Umlagen			
06	547	Erträge aus Transferleistungen			
07	540-543	Erträge aus Zuweisungen und Zuschüssen für lfd. Zwecke und allgemeine Umlagen			-85.366
08	546	Erträge aus der Auflösung von Sonderposten aus Investitionszuweisungen, -zuschüssen und Investitionsbeiträgen	-1.570	-1.953	-3.898
09	53	Sonstige ordentliche Erträge	-23.800	-24.400	-122.368
10		Summe der ordentlichen Erträge (Nr. 1 bis 9)	-61.370	-49.353	-214.587
		Ordentliche Aufwendungen			
11	62, 63, 640-643, 647-649, 65	Personalaufwendungen	99.820	118.950	96.977
12	644-646	Versorgungsaufwendungen			
13	60, 61, 67-69	Aufwendungen für Sach- und Dienstleistungen	68.570	73.066	183.429
14	66	Abschreibungen	18.700	20.214	23.700
15	71	Aufwendungen für Zuweisungen und Zuschüsse sowie besondere Finanzaufwendungen			107.050
16	73	Steueraufwendungen einschl. Aufwendungen aus gesetzlichen Umlageverpflichtungen			
17	72	Transferaufwendungen			8.194
18	70, 74, 76	Sonstige ordentliche Aufwendungen	1.260		
19		Summe der ordentlichen Aufwendungen (Nr. 11 bis 18)	188.350	212.230	419.349
20		Verwaltungsergebnis (Nr. 10 J. Nr. 19)	126.980	162.877	204.762
21	56, 57	Finanzerträge			
22	77	Finanzaufwendungen			
23		Finanzergebnis (Nr. 21 bis Nr. 22)			
24		Ordentliches Ergebnis (Verwaltungsergebnis und Finanzergebnis Nr. 20 und Nr. 23)	126.980	162.877	204.762
25	59	Außerordentliche Erträge			
26	79	Außerordentliche Aufwendungen			210
27		Außerordentliches Ergebnis (Nr. 25 J. Nr. 26)			210
28		Jahresergebnis vor internen Leistungsbeziehungen (ordentliches Ergebnis und außerordentliches Ergebnis Nr. 24 und Nr. 27)	126.980	162.877	204.972
29		Erlöse der internen Leistungsbeziehungen			
30		Kosten der internen Leistungsbeziehungen			
31		Ergebnis der internen Leistungsbeziehungen			
32		Jahresergebnis nach internen Leistungsbeziehungen	126.980	162.877	204.972

Erläuterungen

Erläuterungen zu Nr. 03

36.000 € (Vj. 18.000 €) Personalkostenerstattung vom Lksr. Limburg-Weilburg für Bereitstellung des Schul-Mittagessens im Mehrgenerationenhaus und die Schulwegbetreuung

Erläuterungen zu Nr. 09

23.800 € (wie im Vj.) Erlöse aus Mittagessensverkauf im Mehrgenerationenhaus (ohne KiGa und Schule)
Bis 2024: 600 € Raumnutzung im MGH durch die Diakonie

Haushaltsplan Gemeinde Löhnberg 2026

Teilergebnishaushalt Produkt 050401 Soziale Einrichtungen

Gemeinde Löhnberg

Bis 2024 wurde das Schul-Mittagessen hier geplant und gebucht, ab 2025 im Produkt 150203 "Liegenchaftsverwaltung)

Erläuterungen zu Nr. 13

68.570 € (Vj. 73.066 €) Kosten Mehrgenerationenhaus, davon 14.400 € (wie im Vj.) für Mittagessen
Schul-Mittagessen ab 2025 im Produkt 150203 "Liegenchaftsverwaltung"
36.000 € Miete für Tagespflege fällt ab 2025 weg, der Träger der Tagespflege soll jetzt die Kosten tragen

Erläuterungen zu Nr. 15

Kostenübernahme der Eigenanteile für die Tagespflege fällt ab 2025 weg

Haushaltsplan Gemeinde Löhnberg 2026

Teilfinanzhaushalt Produkt 050401 Soziale Einrichtungen							
Gemeinde Löhnberg							
		Haushaltsansatz			Investitions- und Investitionsförderungsmaßnahmen		
Nr.	Bezeichnung	2026	Verpflichtungsermächtigungen	2025	Ergebnis des Jahresabschlusses 2024	Gesamtauszahlungsbedarf	davon bisher bereitgestellt
	Einzahlungen aus Investitionstätigkeit						
20	+ Einz. aus Investitionszuweis. und -zuschüssen sowie aus Investitionsbeiträgen						
21	+ Einz. aus Abgängen von Vermögensgegenständen des Sachanlagevermögens und des immateriellen Anlagevermögens						
22	+ Einz. aus Abgängen von Vermögensgegenständen des Finanzanlagevermögens						
	Einzahlungen aus Finanzierungstätigkeit						
31	+ Einz. aus der Aufnahme v. Krediten und wirtschaftlich vergleichbaren Vorgängen für Investitionen						
	Summe						
	Auszahlungen aus Investitionstätigkeit						
24	- Ausz. für den Erwerb von Grundstücken und Gebäuden					-970.600	-970.600
25	- Ausz. für Baumaßnahmen						
26	- Ausz. für Investitionen in das sonstige Sachanlagevermögen und immaterielle Anlagevermögen davon: Ausz. aus gewährten Investitionszuweisungen und -zuschüssen					-20.847	-20.847
27	- Ausz. für Investitionen in das Finanzanlagevermögen						
	Auszahlungen aus Finanzierungstätigkeit						
32	- Ausz. für die Tilgung von Krediten und wirtschaftlich vergleichbaren Vorgängen für Investitionen						
	Summe					-991.447	-991.447
	Saldo (Einzahlungen / . Auszahlungen)					-991.447	-991.447

Haushaltsplan Gemeinde Löhnberg 2026

Teilergebnishaushalt Produktgruppe 0510 Sonstige soziale Hilfen und Leistungen					
Gemeinde Löhnberg					
Nr.	Konten	Bezeichnung	Haushaltsansatz		Ergebnis des Jahresabschlusses 2024
			2026	2025	
		Ordentliche Erträge			
01	50	Privatrechtliche Leistungsentgelte			
02	51	Öffentlich-rechtliche Leistungsentgelte			
03	548-549	Kostensatzleistungen und -erstattungen			
04	52	Bestandsveränderungen und aktivierte Eigenleistungen			
05	55	Steuern und steuerähnliche Erträge einschl. Erträge aus gesetzlichen Umlagen			
06	547	Erträge aus Transferleistungen			
07	540-543	Erträge aus Zuweisungen und Zuschüssen für lfd. Zwecke und allgemeine Umlagen	-368.000	-368.000	
08	546	Erträge aus der Auflösung von Sonderposten aus Investitionszuweisungen, -zuschüssen und Investitionsbeiträgen			
09	53	Sonstige ordentliche Erträge			
10		Summe der ordentlichen Erträge (Nr. 1 bis 9)	-368.000	-368.000	
		Ordentliche Aufwendungen			
11	62, 63, 640-643, 647-649, 65	Personalaufwendungen			
12	644-646	Versorgungsaufwendungen			
13	60, 61, 67-69	Aufwendungen für Sach- und Dienstleistungen	129.800	5.400	10.215
14	66	Abschreibungen	1.010	1.016	1.014
15	71	Aufwendungen für Zuweisungen und Zuschüsse sowie besondere Finanzaufwendungen	59.000	368.000	
16	73	Steueraufwendungen einschl. Aufwendungen aus gesetzlichen Umlageverpflichtungen			
17	72	Transferaufwendungen			
18	70, 74, 76	Sonstige ordentliche Aufwendungen			
19		Summe der ordentlichen Aufwendungen (Nr. 11 bis 18)	189.810	374.416	11.229
20		Verwaltungsergebnis (Nr. 10 J. Nr. 19)	-178.190	6.416	11.229
21	56, 57	Finanzerträge			
22	77	Finanzaufwendungen			
23		Finanzergebnis (Nr. 21 bis Nr. 22)			
24		Ordentliches Ergebnis (Verwaltungsergebnis und Finanzergebnis Nr. 20 und Nr. 23)	-178.190	6.416	11.229
25	59	Außerordentliche Erträge			
26	79	Außerordentliche Aufwendungen			
27		Außerordentliches Ergebnis (Nr. 25 J. Nr. 26)			
28		Jahresergebnis vor internen Leistungsbeziehungen (ordentliches Ergebnis und außerordentliches Ergebnis Nr. 24 und Nr. 27)	-178.190	6.416	11.229
29		Erlöse der internen Leistungsbeziehungen			
30		Kosten der internen Leistungsbeziehungen			
31		Ergebnis der internen Leistungsbeziehungen			
32		Jahresergebnis nach internen Leistungsbeziehungen	-178.190	6.416	11.229

Haushaltsplan Gemeinde Löhnberg 2026

Teilfinanzhaushalt Produktgruppe 0510 Sonstige soziale Hilfen und Leistungen							
Gemeinde Löhnberg							
		Haushaltsansatz			Investitions- und Investitionsförderungsmaßnahmen		
Nr.	Bezeichnung	2026	Verpflichtungsermächtigungen	2025	Ergebnis des Jahresabschlusses 2024	Gesamtauszahlungsbedarf	davon bisher bereitgestellt
	Einzahlungen aus Investitionstätigkeit						
20	+ Einz. aus Investitionszuweis. und -zuschüssen sowie aus Investitionsbeiträgen						
21	+ Einz. aus Abgängen von Vermögensgegenständen des Sachanlagevermögens und des immateriellen Anlagevermögens						
22	+ Einz. aus Abgängen von Vermögensgegenständen des Finanzanlagevermögens						
	Einzahlungen aus Finanzierungstätigkeit						
31	+ Einz. aus der Aufnahme v. Krediten und wirtschaftlich vergleichbaren Vorgängen für Investitionen						
	Summe						
	Auszahlungen aus Investitionstätigkeit						
24	- Ausz. für den Erwerb von Grundstücken und Gebäuden						
25	- Ausz. für Baumaßnahmen						
26	- Ausz. für Investitionen in das sonstige Sachanlagevermögen und immaterielle Anlagevermögen davon: Ausz. aus gewährten Investitionszuweisungen und -zuschüssen						
27	- Ausz. für Investitionen in das Finanzanlagevermögen						
	Auszahlungen aus Finanzierungstätigkeit						
32	- Ausz. für die Tilgung von Krediten und wirtschaftlich vergleichbaren Vorgängen für Investitionen						
	Summe						
	Saldo (Einzahlungen / . Auszahlungen)						

Haushaltsplan Gemeinde Löhnberg 2026

Teilergebnishaushalt Produkt 051001 Sonstige soziale Hilfen und Leistungen					
Gemeinde Löhnberg					
Nr.	Konten	Bezeichnung	Haushaltsansatz		Ergebnis des Jahresabschlusses 2024
			2026	2025	
		Ordentliche Erträge			
01	50	Privatrechtliche Leistungsentgelte			
02	51	Öffentlich-rechtliche Leistungsentgelte			
03	548-549	Kostensatzleistungen und -erstattungen			
04	52	Bestandsveränderungen und aktivierte Eigenleistungen			
05	55	Steuern und steuerähnliche Erträge einschl. Erträge aus gesetzlichen Umlagen			
06	547	Erträge aus Transferleistungen			
07	540-543	Erträge aus Zuweisungen und Zuschüssen für lfd. Zwecke und allgemeine Umlagen	-368.000	-368.000	
08	546	Erträge aus der Auflösung von Sonderposten aus Investitionszuweisungen, -zuschüssen und Investitionsbeiträgen			
09	53	Sonstige ordentliche Erträge			
10		Summe der ordentlichen Erträge (Nr. 1 bis 9)	-368.000	-368.000	
		Ordentliche Aufwendungen			
11	62, 63, 640-643, 647-649, 65	Personalaufwendungen			
12	644-646	Versorgungsaufwendungen			
13	60, 61, 67-69	Aufwendungen für Sach- und Dienstleistungen	129.800	5.400	10.215
14	66	Abschreibungen	1.010	1.016	1.014
15	71	Aufwendungen für Zuweisungen und Zuschüsse sowie besondere Finanzaufwendungen	59.000	368.000	
16	73	Steueraufwendungen einschl. Aufwendungen aus gesetzlichen Umlageverpflichtungen			
17	72	Transferaufwendungen			
18	70, 74, 76	Sonstige ordentliche Aufwendungen			
19		Summe der ordentlichen Aufwendungen (Nr. 11 bis 18)	189.810	374.416	11.229
20		Verwaltungsergebnis (Nr. 10 J. Nr. 19)	-178.190	6.416	11.229
21	56, 57	Finanzerträge			
22	77	Finanzaufwendungen			
23		Finanzergebnis (Nr. 21 bis Nr. 22)			
24		Ordentliches Ergebnis (Verwaltungsergebnis und Finanzergebnis Nr. 20 und Nr. 23)	-178.190	6.416	11.229
25	59	Außerordentliche Erträge			
26	79	Außerordentliche Aufwendungen			
27		Außerordentliches Ergebnis (Nr. 25 J. Nr. 26)			
28		Jahresergebnis vor internen Leistungsbeziehungen (ordentliches Ergebnis und außerordentliches Ergebnis Nr. 24 und Nr. 27)	-178.190	6.416	11.229
29		Erlöse der internen Leistungsbeziehungen			
30		Kosten der internen Leistungsbeziehungen			
31		Ergebnis der internen Leistungsbeziehungen			
32		Jahresergebnis nach internen Leistungsbeziehungen	-178.190	6.416	11.229

Erläuterungen

Erläuterungen zu Nr. 07

368.000 € Betreuungspauschale Flüchtlinge (Lkrs. Limburg-Weilburg)

Erläuterungen zu Nr. 13

129.800 € (Vj. 0 €) Kosten Flüchtlingsunterbringung; bis 2025 an Wohnungsbauges. übertragen, ab 2026 wird die Flüchtlingsbetreuung durch die Gemeinde organisiert

Haushaltsplan Gemeinde Löhnberg 2026

Teilergebnishaushalt Produkt 051001 Sonstige soziale Hilfen und Leistungen

Gemeinde Löhnberg

Erläuterungen zu Nr. 15

0 € (Vj. 368.000 €) Weiterleitung der Betreuungspauschale für Flüchtlinge an die Wohnungsbaugesellschaft; ab 2026 wird die Betreuung durch die Gemeinde organisiert
59.000 € (Vj. 0 €) Flüchtlingsbetreuung durch Hephata

Haushaltsplan Gemeinde Löhnberg 2026

Teilfinanzhaushalt Produkt 051001 Sonstige soziale Hilfen und Leistungen							
Gemeinde Löhnberg							
		Haushaltsansatz			Investitions- und Investitionsförderungsmaßnahmen		
Nr.	Bezeichnung	2026	Verpflichtungsermächtigungen	2025	Ergebnis des Jahresabschlusses 2024	Gesamtauszahlungsbedarf	davon bisher bereitgestellt
	Einzahlungen aus Investitionstätigkeit						
20	+ Einz. aus Investitionszuweis. und -zuschüssen sowie aus Investitionsbeiträgen						
21	+ Einz. aus Abgängen von Vermögensgegenständen des Sachanlagevermögens und des immateriellen Anlagevermögens						
22	+ Einz. aus Abgängen von Vermögensgegenständen des Finanzanlagevermögens						
	Einzahlungen aus Finanzierungstätigkeit						
31	+ Einz. aus der Aufnahme v. Krediten und wirtschaftlich vergleichbaren Vorgängen für Investitionen						
	Summe						
	Auszahlungen aus Investitionstätigkeit						
24	- Ausz. für den Erwerb von Grundstücken und Gebäuden						
25	- Ausz. für Baumaßnahmen						
26	- Ausz. für Investitionen in das sonstige Sachanlagevermögen und immaterielle Anlagevermögen davon: Ausz. aus gewährten Investitionszuweisungen und -zuschüssen						
27	- Ausz. für Investitionen in das Finanzanlagevermögen						
	Auszahlungen aus Finanzierungstätigkeit						
32	- Ausz. für die Tilgung von Krediten und wirtschaftlich vergleichbaren Vorgängen für Investitionen						
	Summe						
	Saldo (Einzahlungen / . Auszahlungen)						

Haushaltsplan Gemeinde Löhnberg 2026

Teilergebnishaushalt Produktbereich 06 Kinder-/Jugend- und Familienhilfe					
Gemeinde Löhnberg					
Nr.	Konten	Bezeichnung	Haushaltsansatz		Ergebnis des Jahresabschlusses 2024
			2026	2025	
		Ordentliche Erträge			
01	50	Privatrechtliche Leistungsentgelte			
02	51	Öffentlich-rechtliche Leistungsentgelte	-135.400	-149.000	-205
03	548-549	Kostensatzleistungen und -erstattungen	-79.600	-44.000	-84.541
04	52	Bestandsveränderungen und aktivierte Eigenleistungen			
05	55	Steuern und steuerähnliche Erträge einschl. Erträge aus gesetzlichen Umlagen			
06	547	Erträge aus Transferleistungen	-9.650	-9.648	-8.092
07	540-543	Erträge aus Zuweisungen und Zuschüssen für lfd. Zwecke und allgemeine Umlagen	-922.390	-935.760	-1.035.601
08	546	Erträge aus der Auflösung von Sonderposten aus Investitionszuweisungen, -zuschüssen und Investitionsbeiträgen	-8.450	-8.451	-8.449
09	53	Sonstige ordentliche Erträge	-52.000	-63.930	-59.369
10		Summe der ordentlichen Erträge (Nr. 1 bis 9)	-1.207.490	-1.210.789	-1.196.256
		Ordentliche Aufwendungen			
11	62, 63, 640-643, 647-649, 65	Personalaufwendungen	2.800.780	2.600.800	2.551.632
12	644-646	Versorgungsaufwendungen			
13	60, 61, 67-69	Aufwendungen für Sach- und Dienstleistungen	268.590	273.153	281.354
14	66	Abschreibungen	26.290	27.432	35.100
15	71	Aufwendungen für Zuweisungen und Zuschüsse sowie besondere Finanzaufwendungen	72.800	94.363	105.723
16	73	Steueraufwendungen einschl. Aufwendungen aus gesetzlichen Umlageverpflichtungen			
17	72	Transferaufwendungen			
18	70, 74, 76	Sonstige ordentliche Aufwendungen	130	126	126
19		Summe der ordentlichen Aufwendungen (Nr. 11 bis 18)	3.168.590	2.995.874	2.973.935
20		Verwaltungsergebnis (Nr. 10 J. Nr. 19)	1.961.100	1.785.085	1.777.679
21	56, 57	Finanzerträge			
22	77	Finanzaufwendungen			
23		Finanzergebnis (Nr. 21 bis Nr. 22)			
24		Ordentliches Ergebnis (Verwaltungsergebnis und Finanzergebnis Nr. 20 und Nr. 23)	1.961.100	1.785.085	1.777.679
25	59	Außerordentliche Erträge			
26	79	Außerordentliche Aufwendungen		130.485	103
27		Außerordentliches Ergebnis (Nr. 25 J. Nr. 26)		130.485	103
28		Jahresergebnis vor internen Leistungsbeziehungen (ordentliches Ergebnis und außerordentliches Ergebnis Nr. 24 und Nr. 27)	1.961.100	1.915.570	1.777.782
29		Erlöse der internen Leistungsbeziehungen			
30		Kosten der internen Leistungsbeziehungen			
31		Ergebnis der internen Leistungsbeziehungen			
32		Jahresergebnis nach internen Leistungsbeziehungen	1.961.100	1.915.570	1.777.782

Haushaltsplan Gemeinde Löhnberg 2026

Teilfinanzhaushalt Produktbereich 06 Kinder-/Jugend- und Familienhilfe							
Gemeinde Löhnberg							
Nr.	Bezeichnung	Haushaltsansatz			Ergebnis des Jahres- abschlusses 2024	Investitions- und Investitionsförderungs- maßnahmen	
		2026	Verpflichtungs- ermächtigungen	2025		Gesamt- auszahlungs- bedarf	davon bisher bereitgestellt
	Einzahlungen aus Investitionstätigkeit						
20	+ Einz. aus Investitionszuweis. und -zuschüssen sowie aus Investitionsbeiträgen						
21	+ Einz. aus Abgängen von Vermögensgegenständen des Sachanlagevermögens und des immateriellen Anlagevermögens						
22	+ Einz. aus Abgängen von Vermögensgegenständen des Finanzanlagevermögens						
	Einzahlungen aus Finanzierungstätigkeit						
31	+ Einz. aus der Aufnahme v. Krediten und wirtschaftlich vergleichbaren Vorgängen für Investitionen						
	Summe						
	Auszahlungen aus Investitionstätigkeit						
24	- Ausz. für den Erwerb von Grundstücken und Gebäuden					-2.773.655	-2.773.655
25	- Ausz. für Baumaßnahmen					-850.000	-850.000
26	- Ausz. für Investitionen in das sonstige Sachanlagevermögen und immaterielle Anlagevermögen	-15.500		-21.850	-167.117	-399.055	-384.055
	davon: Ausz. aus gewährten Investitionszuweisungen und -zuschüssen			-6.850		-6.850	-6.850
27	- Ausz. für Investitionen in das Finanzanlagevermögen						
	Auszahlungen aus Finanzierungstätigkeit						
32	- Ausz. für die Tilgung von Krediten und wirtschaftlich vergleichbaren Vorgängen für Investitionen						
	Summe	-15.500		-21.850	-167.117	-4.022.710	-4.007.710
	Saldo (Einzahlungen / . Auszahlungen)	-15.500		-21.850	-167.117	-4.022.710	-4.007.710

Haushaltsplan Gemeinde Löhnberg 2026

Investitionen Produktbereich 06 Kinder-/Jugend- und Familienhilfe Gemeinde Löhnberg						
Nr. Bezeichnung	Ansatz 2026	Verpflichtungs-Ermächtigungen	Ansatz 2025	Jahres-ergebnis 2024	Finanzplan 2027	Finanzplan 2028 2029
I-00000010 Anschaffung/Sanierung Kinderspielplatz Niedersh.				-9.777,11		
I-00000012 Anschaffung/Sanierung Kinderspielplatz Selters				-11.047,35		
I-00000325 Zuschuss Löhnb. Immobilien KIGA Löhnberg				-38.304,16		
I-00000326 Zuschuss Löhnb. Immobilien KIGA Niedershausen				-104.618,71		
I-00000328 Umwelt Exkursionswagen KIG/Schule				-1.018,58		
I-00000349 Ausstattung KIGA Löhnberg	-2.500,00		-3.000,00	-2.350,96	-2.500,00	-2.500,00 -2.500,00
I-00000350 Ausstattung KIGA Niedershausen	-4.000,00		-3.000,00		-2.500,00	-2.500,00 -2.500,00
I-00000388 Zuschuss Immo Brandschutzteppiche KIGA Löhnberg			-6.850,00			
I-00000390 Einrichtung Naturgruppe KIGA Niedershausen	-9.000,00					
I-00000405 Ausbau Computernetzwerk Kindergärten			-9.000,00			
Erläuterungen						
Ausstattung KIGA Löhnberg allgemeiner Ansatz für Ersatz- und Neuanschaffungen						
Ausstattung KIGA Niedershausen allgemeiner Ansatz für Ersatz- und Neuanschaffungen 2026 incl. 2.000 € für 2 Materialschränke						
Zuschuss Immo Brandschutzteppiche KIGA Löhnberg Zuschuss an Immobiliengesellschaft für Ersatzbeschaffung Brandschutzteppiche (fest verlegt)						
Einrichtung Naturgruppe KIGA Niedershausen Ersatz für ca. 30 Jahre alte jetzige Ausstattung der Naturgruppe						
Ausbau Computernetzwerk Kindergärten Notwendiger Ausbau des Computernetzwerks i. R. von eKita "Betreuungsplatz online"						

Haushaltsplan Gemeinde Löhnberg 2026

Teilergebnishaushalt Produktgruppe 0601 Förderung v. Kindern in Tageseinrichtungen

Gemeinde Löhnberg

		Haushaltsansatz			Ergebnis des Jahresabschlusses 2024
Nr.	Konten	Bezeichnung	2026	2025	
		Ordentliche Erträge			
01	50	Privatrechtliche Leistungsentgelte			
02	51	Öffentlich-rechtliche Leistungsentgelte			
03	548-549	Kostensatzleistungen und -erstattungen			
04	52	Bestandsveränderungen und aktivierte Eigenleistungen			
05	55	Steuern und steuerähnliche Erträge einschl. Erträge aus gesetzlichen Umlagen			
06	547	Erträge aus Transferleistungen			
07	540-543	Erträge aus Zuweisungen und Zuschüssen für lfd. Zwecke und allgemeine Umlagen			
08	546	Erträge aus der Auflösung von Sonderposten aus Investitionszuweisungen, -zuschüssen und Investitionsbeiträgen			
09	53	Sonstige ordentliche Erträge			
10		Summe der ordentlichen Erträge (Nr. 1 bis 9)			
		Ordentliche Aufwendungen			
11	62, 63, 640-643, 647-649, 65	Personalaufwendungen			
12	644-646	Versorgungsaufwendungen			
13	60, 61, 67-69	Aufwendungen für Sach- und Dienstleistungen			
14	66	Abschreibungen			
15	71	Aufwendungen für Zuweisungen und Zuschüsse sowie besondere Finanzaufwendungen			
16	73	Steueraufwendungen einschl. Aufwendungen aus gesetzlichen Umlageverpflichtungen			
17	72	Transferaufwendungen			
18	70, 74, 76	Sonstige ordentliche Aufwendungen			
19		Summe der ordentlichen Aufwendungen (Nr. 11 bis 18)			
20		Verwaltungsergebnis (Nr. 10 J. Nr. 19)			
21	56, 57	Finanzerträge			
22	77	Finanzaufwendungen			
23		Finanzergebnis (Nr. 21 bis Nr. 22)			
24		Ordentliches Ergebnis (Verwaltungsergebnis und Finanzergebnis Nr. 20 und Nr. 23)			
25	59	Außerordentliche Erträge			
26	79	Außerordentliche Aufwendungen			
27		Außerordentliches Ergebnis (Nr. 25 J. Nr. 26)			
28		Jahresergebnis vor internen Leistungsbeziehungen (ordentliches Ergebnis und außerordentliches Ergebnis Nr. 24 und Nr. 27)			
29		Erlöse der internen Leistungsbeziehungen			
30		Kosten der internen Leistungsbeziehungen			
31		Ergebnis der internen Leistungsbeziehungen			
32		Jahresergebnis nach internen Leistungsbeziehungen			

Haushaltsplan Gemeinde Löhnberg 2026

Teilfinanzhaushalt Produktgruppe 0601 Förderung v. Kindern in Tageseinrichtungen							
Gemeinde Löhnberg							
		Haushaltsansatz			Investitions- und Investitionsförderungsmaßnahmen		
Nr.	Bezeichnung	2026	Verpflichtungsermächtigungen	2025	Ergebnis des Jahresabschlusses 2024	Gesamtauszahlungsbedarf	davon bisher bereitgestellt
	Einzahlungen aus Investitionstätigkeit						
20	+ Einz. aus Investitionszuweis. und -zuschüssen sowie aus Investitionsbeiträgen						
21	+ Einz. aus Abgängen von Vermögensgegenständen des Sachanlagevermögens und des immateriellen Anlagevermögens						
22	+ Einz. aus Abgängen von Vermögensgegenständen des Finanzanlagevermögens						
	Einzahlungen aus Finanzierungstätigkeit						
31	+ Einz. aus der Aufnahme v. Krediten und wirtschaftlich vergleichbaren Vorgängen für Investitionen						
	Summe						
	Auszahlungen aus Investitionstätigkeit						
24	- Ausz. für den Erwerb von Grundstücken und Gebäuden						
25	- Ausz. für Baumaßnahmen						
26	- Ausz. für Investitionen in das sonstige Sachanlagevermögen und immaterielle Anlagevermögen davon: Ausz. aus gewährten Investitionszuweisungen und -zuschüssen						
27	- Ausz. für Investitionen in das Finanzanlagevermögen						
	Auszahlungen aus Finanzierungstätigkeit						
32	- Ausz. für die Tilgung von Krediten und wirtschaftlich vergleichbaren Vorgängen für Investitionen						
	Summe						
	Saldo (Einzahlungen / . Auszahlungen)						

Haushaltsplan Gemeinde Löhnberg 2026

Teilergebnishaushalt Produkt 060101 Förderung von Kindern in Tageseinricht. u. Tagpfle

Gemeinde Löhnberg

		Haushaltsansatz			Ergebnis des Jahresabschlusses 2024
Nr.	Konten	Bezeichnung	2026	2025	
		Ordentliche Erträge			
01	50	Privatrechtliche Leistungsentgelte			
02	51	Öffentlich-rechtliche Leistungsentgelte			
03	548-549	Kostensatzleistungen und -erstattungen			
04	52	Bestandsveränderungen und aktivierte Eigenleistungen			
05	55	Steuern und steuerähnliche Erträge einschl. Erträge aus gesetzlichen Umlagen			
06	547	Erträge aus Transferleistungen			
07	540-543	Erträge aus Zuweisungen und Zuschüssen für lfd. Zwecke und allgemeine Umlagen			
08	546	Erträge aus der Auflösung von Sonderposten aus Investitionszuweisungen, -zuschüssen und Investitionsbeiträgen			
09	53	Sonstige ordentliche Erträge			
10		Summe der ordentlichen Erträge (Nr. 1 bis 9)			
		Ordentliche Aufwendungen			
11	62, 63, 640-643, 647-649, 65	Personalaufwendungen			
12	644-646	Versorgungsaufwendungen			
13	60, 61, 67-69	Aufwendungen für Sach- und Dienstleistungen			
14	66	Abschreibungen			
15	71	Aufwendungen für Zuweisungen und Zuschüsse sowie besondere Finanzaufwendungen			
16	73	Steueraufwendungen einschl. Aufwendungen aus gesetzlichen Umlageverpflichtungen			
17	72	Transferaufwendungen			
18	70, 74, 76	Sonstige ordentliche Aufwendungen			
19		Summe der ordentlichen Aufwendungen (Nr. 11 bis 18)			
20		Verwaltungsergebnis (Nr. 10 J. Nr. 19)			
21	56, 57	Finanzerträge			
22	77	Finanzaufwendungen			
23		Finanzergebnis (Nr. 21 bis Nr. 22)			
24		Ordentliches Ergebnis (Verwaltungsergebnis und Finanzergebnis Nr. 20 und Nr. 23)			
25	59	Außerordentliche Erträge			
26	79	Außerordentliche Aufwendungen			
27		Außerordentliches Ergebnis (Nr. 25 J. Nr. 26)			
28		Jahresergebnis vor internen Leistungsbeziehungen (ordentliches Ergebnis und außerordentliches Ergebnis Nr. 24 und Nr. 27)			
29		Erlöse der internen Leistungsbeziehungen			
30		Kosten der internen Leistungsbeziehungen			
31		Ergebnis der internen Leistungsbeziehungen			
32		Jahresergebnis nach internen Leistungsbeziehungen			

Haushaltsplan Gemeinde Löhnberg 2026

Teilfinanzhaushalt Produkt 060101 Förderung von Kindern in Tageseinricht. u. Tagpfle							
Gemeinde Löhnberg							
		Haushaltsansatz			Investitions- und Investitionsförderungsmaßnahmen		
Nr.	Bezeichnung	2026	Verpflichtungsermächtigungen	2025	Ergebnis des Jahresabschlusses 2024	Gesamtauszahlungsbedarf	davon bisher bereitgestellt
	Einzahlungen aus Investitionstätigkeit						
20	+ Einz. aus Investitionszuweis. und -zuschüssen sowie aus Investitionsbeiträgen						
21	+ Einz. aus Abgängen von Vermögensgegenständen des Sachanlagevermögens und des immateriellen Anlagevermögens						
22	+ Einz. aus Abgängen von Vermögensgegenständen des Finanzanlagevermögens						
	Einzahlungen aus Finanzierungstätigkeit						
31	+ Einz. aus der Aufnahme v. Krediten und wirtschaftlich vergleichbaren Vorgängen für Investitionen						
	Summe						
	Auszahlungen aus Investitionstätigkeit						
24	- Ausz. für den Erwerb von Grundstücken und Gebäuden						
25	- Ausz. für Baumaßnahmen						
26	- Ausz. für Investitionen in das sonstige Sachanlagevermögen und immaterielle Anlagevermögen davon: Ausz. aus gewährten Investitionszuweisungen und -zuschüssen						
27	- Ausz. für Investitionen in das Finanzanlagevermögen						
	Auszahlungen aus Finanzierungstätigkeit						
32	- Ausz. für die Tilgung von Krediten und wirtschaftlich vergleichbaren Vorgängen für Investitionen						
	Summe						
	Saldo (Einzahlungen / . Auszahlungen)						

Haushaltsplan Gemeinde Löhnberg 2026

Teilergebnishaushalt Produktgruppe 0602 Jugendarbeit					
Gemeinde Löhnberg					
Nr.	Konten	Bezeichnung	Haushaltsansatz		Ergebnis des Jahresabschlusses 2024
			2026	2025	
		Ordentliche Erträge			
01	50	Privatrechtliche Leistungsentgelte			
02	51	Öffentlich-rechtliche Leistungsentgelte			-38
03	548-549	Kostensatzleistungen und -erstattungen	-62.500	-42.500	-62.293
04	52	Bestandsveränderungen und aktivierte Eigenleistungen			
05	55	Steuern und steuerähnliche Erträge einschl. Erträge aus gesetzlichen Umlagen			
06	547	Erträge aus Transferleistungen			
07	540-543	Erträge aus Zuweisungen und Zuschüssen für lfd. Zwecke und allgemeine Umlagen	-18.700	-8.200	-2.559
08	546	Erträge aus der Auflösung von Sonderposten aus Investitionszuweisungen, -zuschüssen und Investitionsbeiträgen	-8.330	-8.334	-8.333
09	53	Sonstige ordentliche Erträge			
10		Summe der ordentlichen Erträge (Nr. 1 bis 9)	-89.530	-59.034	-73.224
		Ordentliche Aufwendungen			
11	62, 63, 640-643, 647-649, 65	Personalaufwendungen	88.720	97.400	65.118
12	644-646	Versorgungsaufwendungen			
13	60, 61, 67-69	Aufwendungen für Sach- und Dienstleistungen	4.050	3.737	3.713
14	66	Abschreibungen	10.820	10.817	10.977
15	71	Aufwendungen für Zuweisungen und Zuschüsse sowie besondere Finanzaufwendungen			
16	73	Steueraufwendungen einschl. Aufwendungen aus gesetzlichen Umlageverpflichtungen			
17	72	Transferaufwendungen			
18	70, 74, 76	Sonstige ordentliche Aufwendungen	130	126	126
19		Summe der ordentlichen Aufwendungen (Nr. 11 bis 18)	103.720	112.080	79.935
20		Verwaltungsergebnis (Nr. 10 J. Nr. 19)	14.190	53.046	6.711
21	56, 57	Finanzerträge			
22	77	Finanzaufwendungen			
23		Finanzergebnis (Nr. 21 bis Nr. 22)			
24		Ordentliches Ergebnis (Verwaltungsergebnis und Finanzergebnis Nr. 20 und Nr. 23)	14.190	53.046	6.711
25	59	Außerordentliche Erträge			
26	79	Außerordentliche Aufwendungen			
27		Außerordentliches Ergebnis (Nr. 25 J. Nr. 26)			
28		Jahresergebnis vor internen Leistungsbeziehungen (ordentliches Ergebnis und außerordentliches Ergebnis Nr. 24 und Nr. 27)	14.190	53.046	6.711
29		Erlöse der internen Leistungsbeziehungen			
30		Kosten der internen Leistungsbeziehungen			
31		Ergebnis der internen Leistungsbeziehungen			
32		Jahresergebnis nach internen Leistungsbeziehungen	14.190	53.046	6.711

Haushaltsplan Gemeinde Löhnberg 2026

Teilfinanzhaushalt Produktgruppe 0602 Jugendarbeit							
Gemeinde Löhnberg							
		Haushaltsansatz			Investitions- und Investitionsförderungsmaßnahmen		
Nr.	Bezeichnung	2026	Verpflichtungsermächtigungen	2025	Ergebnis des Jahresabschlusses 2024	Gesamtauszahlungsbedarf	davon bisher bereitgestellt
	Einzahlungen aus Investitionstätigkeit						
20	+ Einz. aus Investitionszuweis. und -zuschüssen sowie aus Investitionsbeiträgen						
21	+ Einz. aus Abgängen von Vermögensgegenständen des Sachanlagevermögens und des immateriellen Anlagevermögens						
22	+ Einz. aus Abgängen von Vermögensgegenständen des Finanzanlagevermögens						
	Einzahlungen aus Finanzierungstätigkeit						
31	+ Einz. aus der Aufnahme v. Krediten und wirtschaftlich vergleichbaren Vorgängen für Investitionen						
	Summe						
	Auszahlungen aus Investitionstätigkeit						
24	- Ausz. für den Erwerb von Grundstücken und Gebäuden						
25	- Ausz. für Baumaßnahmen						
26	- Ausz. für Investitionen in das sonstige Sachanlagevermögen und immaterielle Anlagevermögen davon: Ausz. aus gewährten Investitionszuweisungen und -zuschüssen				-1.019	-62.000	-62.000
27	- Ausz. für Investitionen in das Finanzanlagevermögen						
	Auszahlungen aus Finanzierungstätigkeit						
32	- Ausz. für die Tilgung von Krediten und wirtschaftlich vergleichbaren Vorgängen für Investitionen						
	Summe				-1.019	-62.000	-62.000
	Saldo (Einzahlungen / . Auszahlungen)				-1.019	-62.000	-62.000

Haushaltsplan Gemeinde Löhnberg 2026

Investitionen Produktgruppe 0602 Jugendarbeit Gemeinde Löhnberg						
Nr. Bezeichnung	Ansatz 2026	Verpflichtungs- Ermächtigungen	Ansatz 2025	Jahres- ergebnis 2024	Finanzplan 2027	Finanzplan 2028 2029
I-00000328 Umwelt Exkursionswagen KIG/ Schule				-1.018,58		

Haushaltsplan Gemeinde Löhnberg 2026

Teilergebnishaushalt Produkt 060201 Kinder- u. Jugendarbeit					
Gemeinde Löhnberg					
Nr.	Konten	Bezeichnung	Haushaltsansatz		Ergebnis des Jahresabschlusses 2024
			2026	2025	
		Ordentliche Erträge			
01	50	Privatrechtliche Leistungsentgelte			
02	51	Öffentlich-rechtliche Leistungsentgelte			-38
03	548-549	Kostensatzleistungen und -erstattungen	-62.500	-42.500	-62.293
04	52	Bestandsveränderungen und aktivierte Eigenleistungen			
05	55	Steuern und steuerähnliche Erträge einschl. Erträge aus gesetzlichen Umlagen			
06	547	Erträge aus Transferleistungen			
07	540-543	Erträge aus Zuweisungen und Zuschüssen für lfd. Zwecke und allgemeine Umlagen	-18.700	-8.200	-2.559
08	546	Erträge aus der Auflösung von Sonderposten aus Investitionszuweisungen, -zuschüssen und Investitionsbeiträgen	-8.330	-8.334	-8.333
09	53	Sonstige ordentliche Erträge			
10		Summe der ordentlichen Erträge (Nr. 1 bis 9)	-89.530	-59.034	-73.224
		Ordentliche Aufwendungen			
11	62, 63, 640-643, 647-649, 65	Personalaufwendungen	88.720	97.400	65.118
12	644-646	Versorgungsaufwendungen			
13	60, 61, 67-69	Aufwendungen für Sach- und Dienstleistungen	4.050	3.737	3.713
14	66	Abschreibungen	10.820	10.817	10.977
15	71	Aufwendungen für Zuweisungen und Zuschüsse sowie besondere Finanzaufwendungen			
16	73	Steueraufwendungen einschl. Aufwendungen aus gesetzlichen Umlageverpflichtungen			
17	72	Transferaufwendungen			
18	70, 74, 76	Sonstige ordentliche Aufwendungen	130	126	126
19		Summe der ordentlichen Aufwendungen (Nr. 11 bis 18)	103.720	112.080	79.935
20		Verwaltungsergebnis (Nr. 10 J. Nr. 19)	14.190	53.046	6.711
21	56, 57	Finanzerträge			
22	77	Finanzaufwendungen			
23		Finanzergebnis (Nr. 21 bis Nr. 22)			
24		Ordentliches Ergebnis (Verwaltungsergebnis und Finanzergebnis Nr. 20 und Nr. 23)	14.190	53.046	6.711
25	59	Außerordentliche Erträge			
26	79	Außerordentliche Aufwendungen			
27		Außerordentliches Ergebnis (Nr. 25 J. Nr. 26)			
28		Jahresergebnis vor internen Leistungsbeziehungen (ordentliches Ergebnis und außerordentliches Ergebnis Nr. 24 und Nr. 27)	14.190	53.046	6.711
29		Erlöse der internen Leistungsbeziehungen			
30		Kosten der internen Leistungsbeziehungen			
31		Ergebnis der internen Leistungsbeziehungen			
32		Jahresergebnis nach internen Leistungsbeziehungen	14.190	53.046	6.711
Erläuterungen					
Erläuterungen zu Nr. 03					
60.000 € (Vj. 40.000 €) Personalkostenerstattung für Angebote der Jugendpflege im Mehrgenerationenhaus 2.500 € (wie im Vorj.) Teilnehmergebühren für Veranstaltungen der Jugendpflege incl. Ferienspiele					
Erläuterungen zu Nr. 07					
17.900 € (Vj. 7.500 €) Landeszuweisung für "Sprachförderung im Kindergartenalter" 800 € (Vj. 700 €) Zuschüsse von privaten Stiftungen, Spenden für die Jugendpflege					

Haushaltsplan Gemeinde Löhnberg 2026

Teilfinanzhaushalt Produkt 060201 Kinder- u. Jugendarbeit							
Gemeinde Löhnberg							
Nr.	Bezeichnung	Haushaltsansatz			Ergebnis des Jahres- abschlusses 2024	Investitions- und Investitionsförderungs- maßnahmen	
		2026	Verpflichtungs- ermächtigungen	2025		Gesamt- auszahlungs- bedarf	davon bisher bereitgestellt
	Einzahlungen aus Investitionstätigkeit						
20	+ Einz. aus Investitionszuweis. und -zuschüssen sowie aus Investitionsbeiträgen						
21	+ Einz. aus Abgängen von Vermögensgegenständen des Sachanlagevermögens und des immateriellen Anlagevermögens						
22	+ Einz. aus Abgängen von Vermögensgegenständen des Finanzanlagevermögens						
	Einzahlungen aus Finanzierungstätigkeit						
31	+ Einz. aus der Aufnahme v. Krediten und wirtschaftlich vergleichbaren Vorgängen für Investitionen						
	Summe						
	Auszahlungen aus Investitionstätigkeit						
24	- Ausz. für den Erwerb von Grundstücken und Gebäuden						
25	- Ausz. für Baumaßnahmen						
26	- Ausz. für Investitionen in das sonstige Sachanlagevermögen und immaterielle Anlagevermögen davon: Ausz. aus gewährten Investitionszuweisungen und -zuschüssen				-1.019	-62.000	-62.000
27	- Ausz. für Investitionen in das Finanzanlagevermögen						
	Auszahlungen aus Finanzierungstätigkeit						
32	- Ausz. für die Tilgung von Krediten und wirtschaftlich vergleichbaren Vorgängen für Investitionen						
	Summe				-1.019	-62.000	-62.000
	Saldo (Einzahlungen / . Auszahlungen)				-1.019	-62.000	-62.000

Haushaltsplan Gemeinde Löhnberg 2026

Investitionen Produkt 060201 Kinder- u. Jugendarbeit

Gemeinde Löhnberg

Nr. Bezeichnung	Ansatz 2026	Verpflichtungs- Ermächtigungen	Ansatz 2025	Jahres- ergebnis 2024	Finanzplan 2027	Finanzplan 2028 2029
I-00000328 Umwelt Exkursionswagen KIG/Schule				-1.018,58		

Haushaltsplan Gemeinde Löhnberg 2026

Teilergebnishaushalt Produktgruppe 0604 Tageseinrichtungen für Kinder					
Gemeinde Löhnberg					
Nr.	Konten	Bezeichnung	Haushaltsansatz		Ergebnis des Jahresabschlusses 2024
			2026	2025	
		Ordentliche Erträge			
01	50	Privatrechtliche Leistungsentgelte			
02	51	Öffentlich-rechtliche Leistungsentgelte	-135.400	-149.000	-167
03	548-549	Kostensatzleistungen und -erstattungen	-17.100	-1.500	-22.248
04	52	Bestandsveränderungen und aktivierte Eigenleistungen			
05	55	Steuern und steuerähnliche Erträge einschl. Erträge aus gesetzlichen Umlagen			
06	547	Erträge aus Transferleistungen	-9.650	-9.648	-8.092
07	540-543	Erträge aus Zuweisungen und Zuschüssen für lfd. Zwecke und allgemeine Umlagen	-903.690	-927.560	-1.033.042
08	546	Erträge aus der Auflösung von Sonderposten aus Investitionszuweisungen, -zuschüssen und Investitionsbeiträgen	-120	-117	-116
09	53	Sonstige ordentliche Erträge	-52.000	-63.930	-59.369
10		Summe der ordentlichen Erträge (Nr. 1 bis 9)	-1.117.960	-1.151.755	-1.123.032
		Ordentliche Aufwendungen			
11	62, 63, 640-643, 647-649, 65	Personalaufwendungen	2.712.060	2.503.400	2.486.513
12	644-646	Versorgungsaufwendungen			
13	60, 61, 67-69	Aufwendungen für Sach- und Dienstleistungen	259.400	259.288	274.387
14	66	Abschreibungen	9.800	9.827	10.659
15	71	Aufwendungen für Zuweisungen und Zuschüsse sowie besondere Finanzaufwendungen	72.800	94.363	105.723
16	73	Steueraufwendungen einschl. Aufwendungen aus gesetzlichen Umlageverpflichtungen			
17	72	Transferaufwendungen			
18	70, 74, 76	Sonstige ordentliche Aufwendungen			
19		Summe der ordentlichen Aufwendungen (Nr. 11 bis 18)	3.054.060	2.866.878	2.877.282
20		Verwaltungsergebnis (Nr. 10 J. Nr. 19)	1.936.100	1.715.123	1.754.250
21	56, 57	Finanzerträge			
22	77	Finanzaufwendungen			
23		Finanzergebnis (Nr. 21 bis Nr. 22)			
24		Ordentliches Ergebnis (Verwaltungsergebnis und Finanzergebnis Nr. 20 und Nr. 23)	1.936.100	1.715.123	1.754.250
25	59	Außerordentliche Erträge			
26	79	Außerordentliche Aufwendungen		130.485	91
27		Außerordentliches Ergebnis (Nr. 25 J. Nr. 26)		130.485	91
28		Jahresergebnis vor internen Leistungsbeziehungen (ordentliches Ergebnis und außerordentliches Ergebnis Nr. 24 und Nr. 27)	1.936.100	1.845.608	1.754.341
29		Erlöse der internen Leistungsbeziehungen			
30		Kosten der internen Leistungsbeziehungen			
31		Ergebnis der internen Leistungsbeziehungen			
32		Jahresergebnis nach internen Leistungsbeziehungen	1.936.100	1.845.608	1.754.341

Haushaltsplan Gemeinde Löhnberg 2026

Teilfinanzhaushalt Produktgruppe 0604 Tageseinrichtungen für Kinder							
Gemeinde Löhnberg							
		Haushaltsansatz			Investitions- und Investitionsförderungsmaßnahmen		
Nr.	Bezeichnung	2026	Verpflichtungsermächtigungen	2025	Ergebnis des Jahresabschlusses 2024	Gesamtauszahlungsbedarf	davon bisher bereitgestellt
	Einzahlungen aus Investitionstätigkeit						
20	+ Einz. aus Investitionszuweis. und -zuschüssen sowie aus Investitionsbeiträgen						
21	+ Einz. aus Abgängen von Vermögensgegenständen des Sachanlagevermögens und des immateriellen Anlagevermögens						
22	+ Einz. aus Abgängen von Vermögensgegenständen des Finanzanlagevermögens						
	Einzahlungen aus Finanzierungstätigkeit						
31	+ Einz. aus der Aufnahme v. Krediten und wirtschaftlich vergleichbaren Vorgängen für Investitionen						
	Summe						
	Auszahlungen aus Investitionstätigkeit						
24	- Ausz. für den Erwerb von Grundstücken und Gebäuden					-2.406.655	-2.406.655
25	- Ausz. für Baumaßnahmen					-850.000	-850.000
26	- Ausz. für Investitionen in das sonstige Sachanlagevermögen und immaterielle Anlagevermögen	-15.500		-21.850	-145.274	-282.055	-267.055
	davon: Ausz. aus gewährten Investitionszuweisungen und -zuschüssen			-6.850		-6.850	-6.850
27	- Ausz. für Investitionen in das Finanzanlagevermögen						
	Auszahlungen aus Finanzierungstätigkeit						
32	- Ausz. für die Tilgung von Krediten und wirtschaftlich vergleichbaren Vorgängen für Investitionen						
	Summe	-15.500		-21.850	-145.274	-3.538.710	-3.523.710
	Saldo (Einzahlungen / . Auszahlungen)	-15.500		-21.850	-145.274	-3.538.710	-3.523.710

Haushaltsplan Gemeinde Löhnberg 2026

Investitionen Produktgruppe 0604 Tageseinrichtungen für Kinder Gemeinde Löhnberg						
Nr. Bezeichnung	Ansatz 2026	Verpflichtungs-Ermächtigungen	Ansatz 2025	Jahres-ergebnis 2024	Finanzplan 2027	Finanzplan 2028 2029
I-00000325 Zuschuss Löhnb. Immobilien KIGA Löhnberg				-38.304,16		
I-00000326 Zuschuss Löhnb. Immobilien KIGA Niedershausen				-104.618,71		
I-00000349 Ausstattung KIGA Löhnberg	-2.500,00		-3.000,00	-2.350,96	-2.500,00	-2.500,00 -2.500,00
I-00000350 Ausstattung KIGA Niedershausen	-4.000,00		-3.000,00		-2.500,00	-2.500,00 -2.500,00
I-00000388 Zuschuss Immo Brandschutzteppiche KIGA Löhnberg			-6.850,00			
I-00000390 Einrichtung Naturgruppe KIGA Niedershausen	-9.000,00					
I-00000405 Ausbau Computernetzwerk Kindergärten			-9.000,00			
Erläuterungen						
Ausstattung KIGA Löhnberg allgemeiner Ansatz für Ersatz- und Neuanschaffungen						
Ausstattung KIGA Niedershausen allgemeiner Ansatz für Ersatz- und Neuanschaffungen 2026 incl. 2.000 € für 2 Materialschränke						
Zuschuss Immo Brandschutzteppiche KIGA Löhnberg Zuschuss an Immobiliengesellschaft für Ersatzbeschaffung Brandschutzteppiche (fest verlegt)						
Einrichtung Naturgruppe KIGA Niedershausen Ersatz für ca. 30 Jahre alte jetzige Ausstattung der Naturgruppe						
Ausbau Computernetzwerk Kindergärten Notwendiger Ausbau des Computernetzwerks i. R. von eKita "Betreuungsplatz online"						

Haushaltsplan Gemeinde Löhnberg 2026

Teilergebnishaushalt Produkt 060401 Tageseinrichtungen für Kinder					
Gemeinde Löhnberg					
Nr.	Konten	Bezeichnung	Haushaltsansatz		Ergebnis des Jahresabschlusses 2024
			2026	2025	
		Ordentliche Erträge			
01	50	Privatrechtliche Leistungsentgelte			
02	51	Öffentlich-rechtliche Leistungsentgelte	-135.400	-149.000	-167
03	548-549	Kostensatzleistungen und -erstattungen	-17.100	-1.500	-22.248
04	52	Bestandsveränderungen und aktivierte Eigenleistungen			
05	55	Steuern und steuerähnliche Erträge einschl. Erträge aus gesetzlichen Umlagen			
06	547	Erträge aus Transferleistungen	-9.650	-9.648	-8.092
07	540-543	Erträge aus Zuweisungen und Zuschüssen für lfd. Zwecke und allgemeine Umlagen	-903.690	-927.560	-1.033.042
08	546	Erträge aus der Auflösung von Sonderposten aus Investitionszuweisungen, -zuschüssen und Investitionsbeiträgen	-120	-117	-116
09	53	Sonstige ordentliche Erträge	-52.000	-63.930	-59.369
10		Summe der ordentlichen Erträge (Nr. 1 bis 9)	-1.117.960	-1.151.755	-1.123.032
		Ordentliche Aufwendungen			
11	62, 63, 640-643, 647-649, 65	Personalaufwendungen	2.712.060	2.503.400	2.486.513
12	644-646	Versorgungsaufwendungen			
13	60, 61, 67-69	Aufwendungen für Sach- und Dienstleistungen	259.400	259.288	274.387
14	66	Abschreibungen	9.800	9.827	10.659
15	71	Aufwendungen für Zuweisungen und Zuschüsse sowie besondere Finanzaufwendungen	72.800	94.363	105.723
16	73	Steueraufwendungen einschl. Aufwendungen aus gesetzlichen Umlageverpflichtungen			
17	72	Transferaufwendungen			
18	70, 74, 76	Sonstige ordentliche Aufwendungen			
19		Summe der ordentlichen Aufwendungen (Nr. 11 bis 18)	3.054.060	2.866.878	2.877.282
20		Verwaltungsergebnis (Nr. 10 J. Nr. 19)	1.936.100	1.715.123	1.754.250
21	56, 57	Finanzerträge			
22	77	Finanzaufwendungen			
23		Finanzergebnis (Nr. 21 bis Nr. 22)			
24		Ordentliches Ergebnis (Verwaltungsergebnis und Finanzergebnis Nr. 20 und Nr. 23)	1.936.100	1.715.123	1.754.250
25	59	Außerordentliche Erträge			
26	79	Außerordentliche Aufwendungen		130.485	91
27		Außerordentliches Ergebnis (Nr. 25 J. Nr. 26)		130.485	91
28		Jahresergebnis vor internen Leistungsbeziehungen (ordentliches Ergebnis und außerordentliches Ergebnis Nr. 24 und Nr. 27)	1.936.100	1.845.608	1.754.341
29		Erlöse der internen Leistungsbeziehungen			
30		Kosten der internen Leistungsbeziehungen			
31		Ergebnis der internen Leistungsbeziehungen			
32		Jahresergebnis nach internen Leistungsbeziehungen	1.936.100	1.845.608	1.754.341
Erläuterungen					
Erläuterungen zu Nr. 02					
135.400 € (Vj. 149.000 €) Elternbeiträge Kindergärten					
Erläuterungen zu Nr. 06					
9.650 € (Vj. 9.648 €) Ausgleichsabgabe vom Landeswohlfahrtsverband nach SGB IX §185					

Haushaltsplan Gemeinde Löhnberg 2026**Teilergebnishaushalt
Produkt 060401 Tageseinrichtungen für Kinder**

Gemeinde Löhnberg

Erläuterungen zu Nr. 07

750.000 € (Vj. 825.000 €) Landeszuweisungen Kindergärten
151.500 € (Vj. 102.000 €) Kreiszusweisungen Kindergärten (Integrationsmaßnahmen u.a.)
2.190 € (Vj. 400 €) Spenden

Erläuterungen zu Nr. 09

52.000 € (wie im Vorjahr) Einnahmen Mittagessen Kindergärten

Erläuterungen zu Nr. 13

112.970 € (Vj. 115.560 €) Mieten
17.800 € (Vj. 49.240 €) Materialkosten
45.000 € (wie im Vorj.) Mittagessen
47.800 € (Vj. 43.708 €) Energiekosten
11.000 € (Vj. 10.000 €) Fort- und Weiterbildung

Erläuterungen zu Nr. 15

72.800 € (Vj. 94.363 €) Kostenerstattungen an andere Gemeinden für Löhnberger Kinder, die dort eine Kita besuchen

Erläuterungen zu Nr. 26

2025: 130.485 € Kostenerstattungen für Vorjahre (periodenfremd) für Löhnberger Kinder, die Kitas in anderen Gemeinden besucht haben

Haushaltsplan Gemeinde Löhnberg 2026

Teilfinanzhaushalt Produkt 060401 Tageseinrichtungen für Kinder							
Gemeinde Löhnberg							
		Haushaltsansatz			Investitions- und Investitionsförderungsmaßnahmen		
Nr.	Bezeichnung	2026	Verpflichtungs-ermächtigungen	2025	Ergebnis des Jahres- abschlusses 2024	Gesamt- auszahlungs- bedarf	davon bisher bereitgestellt
	Einzahlungen aus Investitionstätigkeit						
20	+ Einz. aus Investitionszuweis. und -zuschüssen sowie aus Investitionsbeiträgen						
21	+ Einz. aus Abgängen von Vermögensgegenständen des Sachanlagevermögens und des immateriellen Anlagevermögens						
22	+ Einz. aus Abgängen von Vermögensgegenständen des Finanzanlagevermögens						
	Einzahlungen aus Finanzierungstätigkeit						
31	+ Einz. aus der Aufnahme v. Krediten und wirtschaftlich vergleichbaren Vorgängen für Investitionen						
	Summe						
	Auszahlungen aus Investitionstätigkeit						
24	- Ausz. für den Erwerb von Grundstücken und Gebäuden					-2.406.655	-2.406.655
25	- Ausz. für Baumaßnahmen					-850.000	-850.000
26	- Ausz. für Investitionen in das sonstige Sachanlagevermögen und immaterielle Anlagevermögen	-15.500		-21.850	-145.274	-282.055	-267.055
	davon: Ausz. aus gewährten Investitionszuweisungen und -zuschüssen			-6.850		-6.850	-6.850
27	- Ausz. für Investitionen in das Finanzanlagevermögen						
	Auszahlungen aus Finanzierungstätigkeit						
32	- Ausz. für die Tilgung von Krediten und wirtschaftlich vergleichbaren Vorgängen für Investitionen						
	Summe	-15.500		-21.850	-145.274	-3.538.710	-3.523.710
	Saldo (Einzahlungen / . Auszahlungen)	-15.500		-21.850	-145.274	-3.538.710	-3.523.710

Haushaltsplan Gemeinde Löhnberg 2026

Investitionen Produkt 060401 Tageseinrichtungen für Kinder Gemeinde Löhnberg						
Nr. Bezeichnung	Ansatz 2026	Verpflichtungs-Ermächtigungen	Ansatz 2025	Jahres-ergebnis 2024	Finanzplan 2027	Finanzplan 2028 2029
I-00000325 Zuschuss Löhnb. Immobilien KIGA Löhnberg				-38.304,16		
I-00000326 Zuschuss Löhnb. Immobilien KIGA Niedershausen				-104.618,71		
I-00000349 Ausstattung KIGA Löhnberg	-2.500,00		-3.000,00	-2.350,96	-2.500,00	-2.500,00 -2.500,00
I-00000350 Ausstattung KIGA Niedershausen	-4.000,00		-3.000,00		-2.500,00	-2.500,00 -2.500,00
I-00000388 Zuschuss Immo Brandschutzteppiche KIGA Löhnberg			-6.850,00			
I-00000390 Einrichtung Naturgruppe KIGA Niedershausen	-9.000,00					
I-00000405 Ausbau Computernetzwerk Kindergärten			-9.000,00			
Erläuterungen						
Ausstattung KIGA Löhnberg allgemeiner Ansatz für Ersatz- und Neuanschaffungen						
Ausstattung KIGA Niedershausen allgemeiner Ansatz für Ersatz- und Neuanschaffungen 2026 incl. 2.000 € für 2 Materialschränke						
Zuschuss Immo Brandschutzteppiche KIGA Löhnberg Zuschuss an Immobiliengesellschaft für Ersatzbeschaffung Brandschutzteppiche (fest verlegt)						
Einrichtung Naturgruppe KIGA Niedershausen Ersatz für ca. 30 Jahre alte jetzige Ausstattung der Naturgruppe						
Ausbau Computernetzwerk Kindergärten Notwendiger Ausbau des Computernetzwerks i. R. von eKita "Betreuungsplatz online"						

Haushaltsplan Gemeinde Löhnberg 2026

Teilergebnishaushalt Produktgruppe 0605 Einrichtungen der Jugendarbeit					
Gemeinde Löhnberg					
Nr.	Konten	Bezeichnung	Haushaltsansatz		Ergebnis des Jahresabschlusses 2024
			2026	2025	
		Ordentliche Erträge			
01	50	Privatrechtliche Leistungsentgelte			
02	51	Öffentlich-rechtliche Leistungsentgelte			
03	548-549	Kostensatzleistungen und -erstattungen			
04	52	Bestandsveränderungen und aktivierte Eigenleistungen			
05	55	Steuern und steuerähnliche Erträge einschl. Erträge aus gesetzlichen Umlagen			
06	547	Erträge aus Transferleistungen			
07	540-543	Erträge aus Zuweisungen und Zuschüssen für lfd. Zwecke und allgemeine Umlagen			
08	546	Erträge aus der Auflösung von Sonderposten aus Investitionszuweisungen, -zuschüssen und Investitionsbeiträgen			
09	53	Sonstige ordentliche Erträge			
10		Summe der ordentlichen Erträge (Nr. 1 bis 9)			
		Ordentliche Aufwendungen			
11	62, 63, 640-643, 647-649, 65	Personalaufwendungen			
12	644-646	Versorgungsaufwendungen			
13	60, 61, 67-69	Aufwendungen für Sach- und Dienstleistungen	5.140	10.128	3.254
14	66	Abschreibungen	5.670	6.788	13.464
15	71	Aufwendungen für Zuweisungen und Zuschüsse sowie besondere Finanzaufwendungen			
16	73	Steueraufwendungen einschl. Aufwendungen aus gesetzlichen Umlageverpflichtungen			
17	72	Transferaufwendungen			
18	70, 74, 76	Sonstige ordentliche Aufwendungen			
19		Summe der ordentlichen Aufwendungen (Nr. 11 bis 18)	10.810	16.916	16.718
20		Verwaltungsergebnis (Nr. 10 J. Nr. 19)	10.810	16.916	16.718
21	56, 57	Finanzerträge			
22	77	Finanzaufwendungen			
23		Finanzergebnis (Nr. 21 bis Nr. 22)			
24		Ordentliches Ergebnis (Verwaltungsergebnis und Finanzergebnis Nr. 20 und Nr. 23)	10.810	16.916	16.718
25	59	Außerordentliche Erträge			
26	79	Außerordentliche Aufwendungen			12
27		Außerordentliches Ergebnis (Nr. 25 J. Nr. 26)			12
28		Jahresergebnis vor internen Leistungsbeziehungen (ordentliches Ergebnis und außerordentliches Ergebnis Nr. 24 und Nr. 27)	10.810	16.916	16.730
29		Erlöse der internen Leistungsbeziehungen			
30		Kosten der internen Leistungsbeziehungen			
31		Ergebnis der internen Leistungsbeziehungen			
32		Jahresergebnis nach internen Leistungsbeziehungen	10.810	16.916	16.730

Haushaltsplan Gemeinde Löhnberg 2026

Teilfinanzhaushalt Produktgruppe 0605 Einrichtungen der Jugendarbeit							
Gemeinde Löhnberg							
Nr.	Bezeichnung	Haushaltsansatz			Ergebnis des Jahres- abschlusses 2024	Investitions- und Investitionsförderungs- maßnahmen	
		2026	Verpflichtungs- ermächtigungen	2025		Gesamt- auszahlungs- bedarf	davon bisher bereitgestellt
	Einzahlungen aus Investitionstätigkeit						
20	+ Einz. aus Investitionszuweis. und -zuschüssen sowie aus Investitionsbeiträgen						
21	+ Einz. aus Abgängen von Vermögensgegenständen des Sachanlagevermögens und des immateriellen Anlagevermögens						
22	+ Einz. aus Abgängen von Vermögensgegenständen des Finanzanlagevermögens						
	Einzahlungen aus Finanzierungstätigkeit						
31	+ Einz. aus der Aufnahme v. Krediten und wirtschaftlich vergleichbaren Vorgängen für Investitionen						
	Summe						
	Auszahlungen aus Investitionstätigkeit						
24	- Ausz. für den Erwerb von Grundstücken und Gebäuden					-367.000	-367.000
25	- Ausz. für Baumaßnahmen						
26	- Ausz. für Investitionen in das sonstige Sachanlagevermögen und immaterielle Anlagevermögen davon: Ausz. aus gewährten Investitionszuweisungen und -zuschüssen				-20.824	-55.000	-55.000
27	- Ausz. für Investitionen in das Finanzanlagevermögen						
	Auszahlungen aus Finanzierungstätigkeit						
32	- Ausz. für die Tilgung von Krediten und wirtschaftlich vergleichbaren Vorgängen für Investitionen						
	Summe				-20.824	-422.000	-422.000
	Saldo (Einzahlungen / . Auszahlungen)				-20.824	-422.000	-422.000

Haushaltsplan Gemeinde Löhnberg 2026

Investitionen Produktgruppe 0605 Einrichtungen der Jugendarbeit						
Gemeinde Löhnberg						
Nr. Bezeichnung	Ansatz 2026	Verpflichtungs- Ermächtigungen	Ansatz 2025	Jahres- ergebnis 2024	Finanzplan 2027	Finanzplan 2028 2029
I-00000010 Anschaffung/Sanierung Kinderspielplatz Niedersh.				-9.777,11		
I-00000012 Anschaffung/Sanierung Kinderspielplatz Selters				-11.047,35		

Haushaltsplan Gemeinde Löhnberg 2026

Teilergebnishaushalt Produkt 060501 Einrichtungen der Jugendarbeit					
Gemeinde Löhnberg					
Nr.	Konten	Bezeichnung	Haushaltsansatz		Ergebnis des Jahresabschlusses 2024
			2026	2025	
		Ordentliche Erträge			
01	50	Privatrechtliche Leistungsentgelte			
02	51	Öffentlich-rechtliche Leistungsentgelte			
03	548-549	Kostensatzleistungen und -erstattungen			
04	52	Bestandsveränderungen und aktivierte Eigenleistungen			
05	55	Steuern und steuerähnliche Erträge einschl. Erträge aus gesetzlichen Umlagen			
06	547	Erträge aus Transferleistungen			
07	540-543	Erträge aus Zuweisungen und Zuschüssen für lfd. Zwecke und allgemeine Umlagen			
08	546	Erträge aus der Auflösung von Sonderposten aus Investitionszuweisungen, -zuschüssen und Investitionsbeiträgen			
09	53	Sonstige ordentliche Erträge			
10		Summe der ordentlichen Erträge (Nr. 1 bis 9)			
		Ordentliche Aufwendungen			
11	62, 63, 640-643, 647-649, 65	Personalaufwendungen			
12	644-646	Versorgungsaufwendungen			
13	60, 61, 67-69	Aufwendungen für Sach- und Dienstleistungen	1.190	630	636
14	66	Abschreibungen			
15	71	Aufwendungen für Zuweisungen und Zuschüsse sowie besondere Finanzaufwendungen			
16	73	Steueraufwendungen einschl. Aufwendungen aus gesetzlichen Umlageverpflichtungen			
17	72	Transferaufwendungen			
18	70, 74, 76	Sonstige ordentliche Aufwendungen			
19		Summe der ordentlichen Aufwendungen (Nr. 11 bis 18)	1.190	630	636
20		Verwaltungsergebnis (Nr. 10 J. Nr. 19)	1.190	630	636
21	56, 57	Finanzerträge			
22	77	Finanzaufwendungen			
23		Finanzergebnis (Nr. 21 bis Nr. 22)			
24		Ordentliches Ergebnis (Verwaltungsergebnis und Finanzergebnis Nr. 20 und Nr. 23)	1.190	630	636
25	59	Außerordentliche Erträge			
26	79	Außerordentliche Aufwendungen			8
27		Außerordentliches Ergebnis (Nr. 25 J. Nr. 26)			8
28		Jahresergebnis vor internen Leistungsbeziehungen (ordentliches Ergebnis und außerordentliches Ergebnis Nr. 24 und Nr. 27)	1.190	630	644
29		Erlöse der internen Leistungsbeziehungen			
30		Kosten der internen Leistungsbeziehungen			
31		Ergebnis der internen Leistungsbeziehungen			
32		Jahresergebnis nach internen Leistungsbeziehungen	1.190	630	644

Haushaltsplan Gemeinde Löhnberg 2026

Teilfinanzhaushalt Produkt 060501 Einrichtungen der Jugendarbeit							
Gemeinde Löhnberg							
Nr.	Bezeichnung	Haushaltsansatz			Ergebnis des Jahresabschlusses 2024	Investitions- und Investitionsförderungsmaßnahmen	
		2026	Verpflichtungsermächtigungen	2025		Gesamtauszahlungsbedarf	davon bisher bereitgestellt
	Einzahlungen aus Investitionstätigkeit						
20	+ Einz. aus Investitionszuweis. und -zuschüssen sowie aus Investitionsbeiträgen						
21	+ Einz. aus Abgängen von Vermögensgegenständen des Sachanlagevermögens und des immateriellen Anlagevermögens						
22	+ Einz. aus Abgängen von Vermögensgegenständen des Finanzanlagevermögens						
	Einzahlungen aus Finanzierungstätigkeit						
31	+ Einz. aus der Aufnahme v. Krediten und wirtschaftlich vergleichbaren Vorgängen für Investitionen						
	Summe						
	Auszahlungen aus Investitionstätigkeit						
24	- Ausz. für den Erwerb von Grundstücken und Gebäuden					-1.000	-1.000
25	- Ausz. für Baumaßnahmen						
26	- Ausz. für Investitionen in das sonstige Sachanlagevermögen und immaterielle Anlagevermögen davon: Ausz. aus gewährten Investitionszuweisungen und -zuschüssen						
27	- Ausz. für Investitionen in das Finanzanlagevermögen						
	Auszahlungen aus Finanzierungstätigkeit						
32	- Ausz. für die Tilgung von Krediten und wirtschaftlich vergleichbaren Vorgängen für Investitionen						
	Summe					-1.000	-1.000
	Saldo (Einzahlungen / . Auszahlungen)					-1.000	-1.000

Haushaltsplan Gemeinde Löhnberg 2026

Teilergebnishaushalt Produkt 060502 Kinderspielplätze					
Gemeinde Löhnberg					
Nr.	Konten	Bezeichnung	Haushaltsansatz		Ergebnis des Jahresabschlusses 2024
			2026	2025	
		Ordentliche Erträge			
01	50	Privatrechtliche Leistungsentgelte			
02	51	Öffentlich-rechtliche Leistungsentgelte			
03	548-549	Kostensatzleistungen und -erstattungen			
04	52	Bestandsveränderungen und aktivierte Eigenleistungen			
05	55	Steuern und steuerähnliche Erträge einschl. Erträge aus gesetzlichen Umlagen			
06	547	Erträge aus Transferleistungen			
07	540-543	Erträge aus Zuweisungen und Zuschüssen für lfd. Zwecke und allgemeine Umlagen			
08	546	Erträge aus der Auflösung von Sonderposten aus Investitionszuweisungen, -zuschüssen und Investitionsbeiträgen			
09	53	Sonstige ordentliche Erträge			
10		Summe der ordentlichen Erträge (Nr. 1 bis 9)			
		Ordentliche Aufwendungen			
11	62, 63, 640-643, 647-649, 65	Personalaufwendungen			
12	644-646	Versorgungsaufwendungen			
13	60, 61, 67-69	Aufwendungen für Sach- und Dienstleistungen	3.950	9.498	2.618
14	66	Abschreibungen	5.670	6.788	13.464
15	71	Aufwendungen für Zuweisungen und Zuschüsse sowie besondere Finanzaufwendungen			
16	73	Steueraufwendungen einschl. Aufwendungen aus gesetzlichen Umlageverpflichtungen			
17	72	Transferaufwendungen			
18	70, 74, 76	Sonstige ordentliche Aufwendungen			
19		Summe der ordentlichen Aufwendungen (Nr. 11 bis 18)	9.620	16.286	16.082
20		Verwaltungsergebnis (Nr. 10 J. Nr. 19)	9.620	16.286	16.082
21	56, 57	Finanzerträge			
22	77	Finanzaufwendungen			
23		Finanzergebnis (Nr. 21 bis Nr. 22)			
24		Ordentliches Ergebnis (Verwaltungsergebnis und Finanzergebnis Nr. 20 und Nr. 23)	9.620	16.286	16.082
25	59	Außerordentliche Erträge			
26	79	Außerordentliche Aufwendungen			4
27		Außerordentliches Ergebnis (Nr. 25 J. Nr. 26)			4
28		Jahresergebnis vor internen Leistungsbeziehungen (ordentliches Ergebnis und außerordentliches Ergebnis Nr. 24 und Nr. 27)	9.620	16.286	16.086
29		Erlöse der internen Leistungsbeziehungen			
30		Kosten der internen Leistungsbeziehungen			
31		Ergebnis der internen Leistungsbeziehungen			
32		Jahresergebnis nach internen Leistungsbeziehungen	9.620	16.286	16.086

Haushaltsplan Gemeinde Löhnberg 2026

Teilfinanzhaushalt Produkt 060502 Kinderspielplätze							
Gemeinde Löhnberg							
Nr.	Bezeichnung	Haushaltsansatz			Ergebnis des Jahresabschlusses 2024	Investitions- und Investitionsförderungsmaßnahmen	
		2026	Verpflichtungsermächtigungen	2025		Gesamtauszahlungsbedarf	davon bisher bereitgestellt
	Einzahlungen aus Investitionstätigkeit						
20	+ Einz. aus Investitionszuweis. und -zuschüssen sowie aus Investitionsbeiträgen						
21	+ Einz. aus Abgängen von Vermögensgegenständen des Sachanlagevermögens und des immateriellen Anlagevermögens						
22	+ Einz. aus Abgängen von Vermögensgegenständen des Finanzanlagevermögens						
	Einzahlungen aus Finanzierungstätigkeit						
31	+ Einz. aus der Aufnahme v. Krediten und wirtschaftlich vergleichbaren Vorgängen für Investitionen						
	Summe						
	Auszahlungen aus Investitionstätigkeit						
24	- Ausz. für den Erwerb von Grundstücken und Gebäuden					-366.000	-366.000
25	- Ausz. für Baumaßnahmen						
26	- Ausz. für Investitionen in das sonstige Sachanlagevermögen und immaterielle Anlagevermögen davon: Ausz. aus gewährten Investitionszuweisungen und -zuschüssen				-20.824	-55.000	-55.000
27	- Ausz. für Investitionen in das Finanzanlagevermögen						
	Auszahlungen aus Finanzierungstätigkeit						
32	- Ausz. für die Tilgung von Krediten und wirtschaftlich vergleichbaren Vorgängen für Investitionen						
	Summe				-20.824	-421.000	-421.000
	Saldo (Einzahlungen / . Auszahlungen)				-20.824	-421.000	-421.000

Haushaltsplan Gemeinde Löhnberg 2026

Investitionen Produkt 060502 Kinderspielplätze

Gemeinde Löhnberg

Nr. Bezeichnung	Ansatz 2026	Verpflichtungs- Ermächtigungen	Ansatz 2025	Jahres- ergebnis 2024	Finanzplan 2027	Finanzplan 2028 2029
I-00000010 Anschaffung/Sanierung Kinderspielplatz Niedersh.				-9.777,11		
I-00000012 Anschaffung/Sanierung Kinderspielplatz Selters				-11.047,35		

Haushaltsplan Gemeinde Löhnberg 2026

Teilergebnishaushalt Produktbereich 08 Sportförderung					
Gemeinde Löhnberg					
Nr.	Konten	Bezeichnung	Haushaltsansatz		Ergebnis des Jahresabschlusses 2024
			2026	2025	
		Ordentliche Erträge			
01	50	Privatrechtliche Leistungsentgelte			
02	51	Öffentlich-rechtliche Leistungsentgelte			
03	548-549	Kostensatzleistungen und -erstattungen			
04	52	Bestandsveränderungen und aktivierte Eigenleistungen			
05	55	Steuern und steuerähnliche Erträge einschl. Erträge aus gesetzlichen Umlagen			
06	547	Erträge aus Transferleistungen			
07	540-543	Erträge aus Zuweisungen und Zuschüssen für lfd. Zwecke und allgemeine Umlagen			-15.962
08	546	Erträge aus der Auflösung von Sonderposten aus Investitionszuweisungen, -zuschüssen und Investitionsbeiträgen		-1	-1
09	53	Sonstige ordentliche Erträge			
10		Summe der ordentlichen Erträge (Nr. 1 bis 9)		-1	-15.963
		Ordentliche Aufwendungen			
11	62, 63, 640-643, 647-649, 65	Personalaufwendungen		23.310	28.350
12	644-646	Versorgungsaufwendungen			
13	60, 61, 67-69	Aufwendungen für Sach- und Dienstleistungen	68.620	61.314	63.716
14	66	Abschreibungen	10.370	10.221	9.986
15	71	Aufwendungen für Zuweisungen und Zuschüsse sowie besondere Finanzaufwendungen			1.653
16	73	Steueraufwendungen einschl. Aufwendungen aus gesetzlichen Umlageverpflichtungen			
17	72	Transferaufwendungen			
18	70, 74, 76	Sonstige ordentliche Aufwendungen			
19		Summe der ordentlichen Aufwendungen (Nr. 11 bis 18)	78.990	94.845	103.706
20		Verwaltungsergebnis (Nr. 10 J. Nr. 19)	78.990	94.844	87.743
21	56, 57	Finanzerträge			
22	77	Finanzaufwendungen			
23		Finanzergebnis (Nr. 21 bis Nr. 22)			
24		Ordentliches Ergebnis (Verwaltungsergebnis und Finanzergebnis Nr. 20 und Nr. 23)	78.990	94.844	87.743
25	59	Außerordentliche Erträge			
26	79	Außerordentliche Aufwendungen			236
27		Außerordentliches Ergebnis (Nr. 25 J. Nr. 26)			236
28		Jahresergebnis vor internen Leistungsbeziehungen (ordentliches Ergebnis und außerordentliches Ergebnis Nr. 24 und Nr. 27)	78.990	94.844	87.979
29		Erlöse der internen Leistungsbeziehungen			
30		Kosten der internen Leistungsbeziehungen			
31		Ergebnis der internen Leistungsbeziehungen			
32		Jahresergebnis nach internen Leistungsbeziehungen	78.990	94.844	87.979

Haushaltsplan Gemeinde Löhnberg 2026

Teilfinanzhaushalt Produktbereich 08 Sportförderung							
Gemeinde Löhnberg							
		Haushaltsansatz			Investitions- und Investitionsförderungsmaßnahmen		
Nr.	Bezeichnung	2026	Verpflichtungsermächtigungen	2025	Ergebnis des Jahresabschlusses 2024	Gesamtauszahlungsbedarf	davon bisher bereitgestellt
	Einzahlungen aus Investitionstätigkeit						
20	+ Einz. aus Investitionszuweis. und -zuschüssen sowie aus Investitionsbeiträgen						
21	+ Einz. aus Abgängen von Vermögensgegenständen des Sachanlagevermögens und des immateriellen Anlagevermögens						
22	+ Einz. aus Abgängen von Vermögensgegenständen des Finanzanlagevermögens						
	Einzahlungen aus Finanzierungstätigkeit						
31	+ Einz. aus der Aufnahme v. Krediten und wirtschaftlich vergleichbaren Vorgängen für Investitionen						
	Summe						
	Auszahlungen aus Investitionstätigkeit						
24	- Ausz. für den Erwerb von Grundstücken und Gebäuden (Verpflichtungsermächtigungen)					-2.661.000 (-80.000)	-2.661.000
25	- Ausz. für Baumaßnahmen				-1.514	-67.000	-67.000
26	- Ausz. für Investitionen in das sonstige Sachanlagevermögen und immaterielle Anlagevermögen (Verpflichtungsermächtigungen)				-25.601	-83.400 (-10.000)	-83.400
	davon: Ausz. aus gewährten Investitionszuweisungen und -zuschüssen (Verpflichtungsermächtigungen)				-1.500	-80.000 (-10.000)	-80.000
27	- Ausz. für Investitionen in das Finanzanlagevermögen						
	Auszahlungen aus Finanzierungstätigkeit						
32	- Ausz. für die Tilgung von Krediten und wirtschaftlich vergleichbaren Vorgängen für Investitionen						
	Summe (Verpflichtungsermächtigungen)				-27.115	-2.811.400 (-90.000)	-2.811.400
	Saldo (Einzahlungen / . Auszahlungen) (Verpflichtungsermächtigungen)				-27.115	-2.811.400 (-90.000)	-2.811.400

Haushaltsplan Gemeinde Löhnberg 2026

Investitionen Produktbereich 08 Sportförderung Gemeinde Löhnberg						
Nr. Bezeichnung	Ansatz 2026	Verpflichtungs- Ermächtigungen	Ansatz 2025	Jahres- ergebnis 2024	Finanzplan 2027	Finanzplan 2028 2029
I-00000141 Maßnahmen Bürgerhaushalt- Investitionen-				-1.500,00		
I-00000244 Neubau Tennisanlage Löhnberg				-1.513,68		
I-00000271 GINVZ Schützenverein Tell Löhnberg				-24.100,65		

Haushaltsplan Gemeinde Löhnberg 2026

Teilergebnishaushalt
Produktgruppe 0801 Förderung des Sports

Gemeinde Löhnberg

		Haushaltsansatz			Ergebnis des Jahresabschlusses 2024
Nr.	Konten	Bezeichnung	2026	2025	
		Ordentliche Erträge			
01	50	Privatrechtliche Leistungsentgelte			
02	51	Öffentlich-rechtliche Leistungsentgelte			
03	548-549	Kostensatzleistungen und -erstattungen			
04	52	Bestandsveränderungen und aktivierte Eigenleistungen			
05	55	Steuern und steuerähnliche Erträge einschl. Erträge aus gesetzlichen Umlagen			
06	547	Erträge aus Transferleistungen			
07	540-543	Erträge aus Zuweisungen und Zuschüssen für lfd. Zwecke und allgemeine Umlagen			-15.962
08	546	Erträge aus der Auflösung von Sonderposten aus Investitionszuweisungen, -zuschüssen und Investitionsbeiträgen			
09	53	Sonstige ordentliche Erträge			
10		Summe der ordentlichen Erträge (Nr. 1 bis 9)			-15.962
		Ordentliche Aufwendungen			
11	62, 63, 640-643, 647-649, 65	Personalaufwendungen			
12	644-646	Versorgungsaufwendungen			
13	60, 61, 67-69	Aufwendungen für Sach- und Dienstleistungen			13.989
14	66	Abschreibungen			
15	71	Aufwendungen für Zuweisungen und Zuschüsse sowie besondere Finanzaufwendungen			1.653
16	73	Steueraufwendungen einschl. Aufwendungen aus gesetzlichen Umlageverpflichtungen			
17	72	Transferaufwendungen			
18	70, 74, 76	Sonstige ordentliche Aufwendungen			
19		Summe der ordentlichen Aufwendungen (Nr. 11 bis 18)			15.642
20		Verwaltungsergebnis (Nr. 10 J. Nr. 19)			-320
21	56, 57	Finanzerträge			
22	77	Finanzaufwendungen			
23		Finanzergebnis (Nr. 21 bis Nr. 22)			
24		Ordentliches Ergebnis (Verwaltungsergebnis und Finanzergebnis Nr. 20 und Nr. 23)			-320
25	59	Außerordentliche Erträge			
26	79	Außerordentliche Aufwendungen			
27		Außerordentliches Ergebnis (Nr. 25 J. Nr. 26)			
28		Jahresergebnis vor internen Leistungsbeziehungen (ordentliches Ergebnis und außerordentliches Ergebnis Nr. 24 und Nr. 27)			-320
29		Erlöse der internen Leistungsbeziehungen			
30		Kosten der internen Leistungsbeziehungen			
31		Ergebnis der internen Leistungsbeziehungen			
32		Jahresergebnis nach internen Leistungsbeziehungen			-320

Haushaltsplan Gemeinde Löhnberg 2026

Teilfinanzhaushalt Produktgruppe 0801 Förderung des Sports							
Gemeinde Löhnberg							
		Haushaltsansatz			Investitions- und Investitionsförderungsmaßnahmen		
Nr.	Bezeichnung	2026	Verpflichtungsermächtigungen	2025	Ergebnis des Jahresabschlusses 2024	Gesamtauszahlungsbedarf	davon bisher bereitgestellt
	Einzahlungen aus Investitionstätigkeit						
20	+ Einz. aus Investitionszuweis. und -zuschüssen sowie aus Investitionsbeiträgen						
21	+ Einz. aus Abgängen von Vermögensgegenständen des Sachanlagevermögens und des immateriellen Anlagevermögens						
22	+ Einz. aus Abgängen von Vermögensgegenständen des Finanzanlagevermögens						
	Einzahlungen aus Finanzierungstätigkeit						
31	+ Einz. aus der Aufnahme v. Krediten und wirtschaftlich vergleichbaren Vorgängen für Investitionen						
	Summe						
	Auszahlungen aus Investitionstätigkeit						
24	- Ausz. für den Erwerb von Grundstücken und Gebäuden						
25	- Ausz. für Baumaßnahmen						
26	- Ausz. für Investitionen in das sonstige Sachanlagevermögen und immaterielle Anlagevermögen davon: Ausz. aus gewährten Investitionszuweisungen und -zuschüssen						
27	- Ausz. für Investitionen in das Finanzanlagevermögen						
	Auszahlungen aus Finanzierungstätigkeit						
32	- Ausz. für die Tilgung von Krediten und wirtschaftlich vergleichbaren Vorgängen für Investitionen						
	Summe						
	Saldo (Einzahlungen / . Auszahlungen)						

Haushaltsplan Gemeinde Löhnberg 2026

Teilergebnishaushalt Produkt 080101 Sportförderung					
Gemeinde Löhnberg					
Nr.	Konten	Bezeichnung	Haushaltsansatz		Ergebnis des Jahresabschlusses 2024
			2026	2025	
		Ordentliche Erträge			
01	50	Privatrechtliche Leistungsentgelte			
02	51	Öffentlich-rechtliche Leistungsentgelte			
03	548-549	Kostensatzleistungen und -erstattungen			
04	52	Bestandsveränderungen und aktivierte Eigenleistungen			
05	55	Steuern und steuerähnliche Erträge einschl. Erträge aus gesetzlichen Umlagen			
06	547	Erträge aus Transferleistungen			
07	540-543	Erträge aus Zuweisungen und Zuschüssen für lfd. Zwecke und allgemeine Umlagen			-15.962
08	546	Erträge aus der Auflösung von Sonderposten aus Investitionszuweisungen, -zuschüssen und Investitionsbeiträgen			
09	53	Sonstige ordentliche Erträge			
10		Summe der ordentlichen Erträge (Nr. 1 bis 9)			-15.962
		Ordentliche Aufwendungen			
11	62, 63, 640-643, 647-649, 65	Personalaufwendungen			
12	644-646	Versorgungsaufwendungen			
13	60, 61, 67-69	Aufwendungen für Sach- und Dienstleistungen			13.989
14	66	Abschreibungen			
15	71	Aufwendungen für Zuweisungen und Zuschüsse sowie besondere Finanzaufwendungen			1.653
16	73	Steueraufwendungen einschl. Aufwendungen aus gesetzlichen Umlageverpflichtungen			
17	72	Transferaufwendungen			
18	70, 74, 76	Sonstige ordentliche Aufwendungen			
19		Summe der ordentlichen Aufwendungen (Nr. 11 bis 18)			15.642
20		Verwaltungsergebnis (Nr. 10 J. Nr. 19)			-320
21	56, 57	Finanzerträge			
22	77	Finanzaufwendungen			
23		Finanzergebnis (Nr. 21 bis Nr. 22)			
24		Ordentliches Ergebnis (Verwaltungsergebnis und Finanzergebnis Nr. 20 und Nr. 23)			-320
25	59	Außerordentliche Erträge			
26	79	Außerordentliche Aufwendungen			
27		Außerordentliches Ergebnis (Nr. 25 J. Nr. 26)			
28		Jahresergebnis vor internen Leistungsbeziehungen (ordentliches Ergebnis und außerordentliches Ergebnis Nr. 24 und Nr. 27)			-320
29		Erlöse der internen Leistungsbeziehungen			
30		Kosten der internen Leistungsbeziehungen			
31		Ergebnis der internen Leistungsbeziehungen			
32		Jahresergebnis nach internen Leistungsbeziehungen			-320

Haushaltsplan Gemeinde Löhnberg 2026

Teilfinanzhaushalt Produkt 080101 Sportförderung							
Gemeinde Löhnberg							
		Haushaltsansatz			Investitions- und Investitionsförderungsmaßnahmen		
Nr.	Bezeichnung	2026	Verpflichtungsermächtigungen	2025	Ergebnis des Jahresabschlusses 2024	Gesamtauszahlungsbedarf	davon bisher bereitgestellt
	Einzahlungen aus Investitionstätigkeit						
20	+ Einz. aus Investitionszuweis. und -zuschüssen sowie aus Investitionsbeiträgen						
21	+ Einz. aus Abgängen von Vermögensgegenständen des Sachanlagevermögens und des immateriellen Anlagevermögens						
22	+ Einz. aus Abgängen von Vermögensgegenständen des Finanzanlagevermögens						
	Einzahlungen aus Finanzierungstätigkeit						
31	+ Einz. aus der Aufnahme v. Krediten und wirtschaftlich vergleichbaren Vorgängen für Investitionen						
	Summe						
	Auszahlungen aus Investitionstätigkeit						
24	- Ausz. für den Erwerb von Grundstücken und Gebäuden						
25	- Ausz. für Baumaßnahmen						
26	- Ausz. für Investitionen in das sonstige Sachanlagevermögen und immaterielle Anlagevermögen davon: Ausz. aus gewährten Investitionszuweisungen und -zuschüssen						
27	- Ausz. für Investitionen in das Finanzanlagevermögen						
	Auszahlungen aus Finanzierungstätigkeit						
32	- Ausz. für die Tilgung von Krediten und wirtschaftlich vergleichbaren Vorgängen für Investitionen						
	Summe						
	Saldo (Einzahlungen / . Auszahlungen)						

Haushaltsplan Gemeinde Löhnberg 2026

Teilergebnishaushalt Produktgruppe 0802 Sportstätten und Bäder					
Gemeinde Löhnberg					
		Haushaltsansatz			Ergebnis des Jahresabschlusses 2024
Nr.	Konten	Bezeichnung	2026	2025	
		Ordentliche Erträge			
01	50	Privatrechtliche Leistungsentgelte			
02	51	Öffentlich-rechtliche Leistungsentgelte			
03	548-549	Kostensatzleistungen und -erstattungen			
04	52	Bestandsveränderungen und aktivierte Eigenleistungen			
05	55	Steuern und steuerähnliche Erträge einschl. Erträge aus gesetzlichen Umlagen			
06	547	Erträge aus Transferleistungen			
07	540-543	Erträge aus Zuweisungen und Zuschüssen für lfd. Zwecke und allgemeine Umlagen			
08	546	Erträge aus der Auflösung von Sonderposten aus Investitionszuweisungen, -zuschüssen und Investitionsbeiträgen		-1	-1
09	53	Sonstige ordentliche Erträge			
10		Summe der ordentlichen Erträge (Nr. 1 bis 9)		-1	-1
		Ordentliche Aufwendungen			
11	62, 63, 640-643, 647-649, 65	Personalaufwendungen		23.310	28.350
12	644-646	Versorgungsaufwendungen			
13	60, 61, 67-69	Aufwendungen für Sach- und Dienstleistungen	68.620	61.314	49.727
14	66	Abschreibungen	10.370	10.221	9.986
15	71	Aufwendungen für Zuweisungen und Zuschüsse sowie besondere Finanzaufwendungen			
16	73	Steueraufwendungen einschl. Aufwendungen aus gesetzlichen Umlageverpflichtungen			
17	72	Transferaufwendungen			
18	70, 74, 76	Sonstige ordentliche Aufwendungen			
19		Summe der ordentlichen Aufwendungen (Nr. 11 bis 18)	78.990	94.845	88.064
20		Verwaltungsergebnis (Nr. 10 J. Nr. 19)	78.990	94.844	88.063
21	56, 57	Finanzerträge			
22	77	Finanzaufwendungen			
23		Finanzergebnis (Nr. 21 bis Nr. 22)			
24		Ordentliches Ergebnis (Verwaltungsergebnis und Finanzergebnis Nr. 20 und Nr. 23)	78.990	94.844	88.063
25	59	Außerordentliche Erträge			
26	79	Außerordentliche Aufwendungen			236
27		Außerordentliches Ergebnis (Nr. 25 J. Nr. 26)			236
28		Jahresergebnis vor internen Leistungsbeziehungen (ordentliches Ergebnis und außerordentliches Ergebnis Nr. 24 und Nr. 27)	78.990	94.844	88.299
29		Erlöse der internen Leistungsbeziehungen			
30		Kosten der internen Leistungsbeziehungen			
31		Ergebnis der internen Leistungsbeziehungen			
32		Jahresergebnis nach internen Leistungsbeziehungen	78.990	94.844	88.299

Haushaltsplan Gemeinde Löhnberg 2026

Teilfinanzhaushalt Produktgruppe 0802 Sportstätten und Bäder							
Gemeinde Löhnberg							
		Haushaltsansatz			Investitions- und Investitionsförderungsmaßnahmen		
Nr.	Bezeichnung	2026	Verpflichtungsermächtigungen	2025	Ergebnis des Jahresabschlusses 2024	Gesamtauszahlungsbedarf	davon bisher bereitgestellt
	Einzahlungen aus Investitionstätigkeit						
20	+ Einz. aus Investitionszuweis. und -zuschüssen sowie aus Investitionsbeiträgen						
21	+ Einz. aus Abgängen von Vermögensgegenständen des Sachanlagevermögens und des immateriellen Anlagevermögens						
22	+ Einz. aus Abgängen von Vermögensgegenständen des Finanzanlagevermögens						
	Einzahlungen aus Finanzierungstätigkeit						
31	+ Einz. aus der Aufnahme v. Krediten und wirtschaftlich vergleichbaren Vorgängen für Investitionen						
	Summe						
	Auszahlungen aus Investitionstätigkeit						
24	- Ausz. für den Erwerb von Grundstücken und Gebäuden (Verpflichtungsermächtigungen)					-2.661.000 (-80.000)	-2.661.000
25	- Ausz. für Baumaßnahmen				-1.514	-67.000	-67.000
26	- Ausz. für Investitionen in das sonstige Sachanlagevermögen und immaterielle Anlagevermögen (Verpflichtungsermächtigungen)				-25.601	-83.400 (-10.000)	-83.400
	davon: Ausz. aus gewährten Investitionszuweisungen und -zuschüssen (Verpflichtungsermächtigungen)				-1.500	-80.000 (-10.000)	-80.000
27	- Ausz. für Investitionen in das Finanzanlagevermögen						
	Auszahlungen aus Finanzierungstätigkeit						
32	- Ausz. für die Tilgung von Krediten und wirtschaftlich vergleichbaren Vorgängen für Investitionen						
	Summe (Verpflichtungsermächtigungen)				-27.115	-2.811.400 (-90.000)	-2.811.400
	Saldo (Einzahlungen / Auszahlungen) (Verpflichtungsermächtigungen)				-27.115	-2.811.400 (-90.000)	-2.811.400

Haushaltsplan Gemeinde Löhnberg 2026

Investitionen Produktgruppe 0802 Sportstätten und Bäder

Gemeinde Löhnberg

Nr. Bezeichnung	Ansatz 2026	Verpflichtungs- Ermächtigungen	Ansatz 2025	Jahres- ergebnis 2024	Finanzplan 2027	Finanzplan 2028 2029
I-00000141 Maßnahmen Bürgerhaushalt- Investitionen-				-1.500,00		
I-00000244 Neubau Tennisanlage Löhnberg				-1.513,68		
I-00000271 GINVZ Schützenverein Tell Löhnberg				-24.100,65		

Haushaltsplan Gemeinde Löhnberg 2026

Teilergebnishaushalt
Produkt 080201 Bereitstellung und Unterhaltung v.Sportstätten

Gemeinde Löhnberg

		Haushaltsansatz			Ergebnis des Jahresabschlusses 2024
Nr.	Konten	Bezeichnung	2026	2025	
		Ordentliche Erträge			
01	50	Privatrechtliche Leistungsentgelte			
02	51	Öffentlich-rechtliche Leistungsentgelte			
03	548-549	Kostensatzleistungen und -erstattungen			
04	52	Bestandsveränderungen und aktivierte Eigenleistungen			
05	55	Steuern und steuerähnliche Erträge einschl. Erträge aus gesetzlichen Umlagen			
06	547	Erträge aus Transferleistungen			
07	540-543	Erträge aus Zuweisungen und Zuschüssen für lfd. Zwecke und allgemeine Umlagen			
08	546	Erträge aus der Auflösung von Sonderposten aus Investitionszuweisungen, -zuschüssen und Investitionsbeiträgen		-1	-1
09	53	Sonstige ordentliche Erträge			
10		Summe der ordentlichen Erträge (Nr. 1 bis 9)		-1	-1
		Ordentliche Aufwendungen			
11	62, 63, 640-643, 647-649, 65	Personalaufwendungen		23.310	28.350
12	644-646	Versorgungsaufwendungen			
13	60, 61, 67-69	Aufwendungen für Sach- und Dienstleistungen	68.620	61.314	49.727
14	66	Abschreibungen	10.370	10.221	9.986
15	71	Aufwendungen für Zuweisungen und Zuschüsse sowie besondere Finanzaufwendungen			
16	73	Steueraufwendungen einschl. Aufwendungen aus gesetzlichen Umlageverpflichtungen			
17	72	Transferaufwendungen			
18	70, 74, 76	Sonstige ordentliche Aufwendungen			
19		Summe der ordentlichen Aufwendungen (Nr. 11 bis 18)	78.990	94.845	88.064
20		Verwaltungsergebnis (Nr. 10 J. Nr. 19)	78.990	94.844	88.063
21	56, 57	Finanzerträge			
22	77	Finanzaufwendungen			
23		Finanzergebnis (Nr. 21 bis Nr. 22)			
24		Ordentliches Ergebnis (Verwaltungsergebnis und Finanzergebnis Nr. 20 und Nr. 23)	78.990	94.844	88.063
25	59	Außerordentliche Erträge			
26	79	Außerordentliche Aufwendungen			236
27		Außerordentliches Ergebnis (Nr. 25 J. Nr. 26)			236
28		Jahresergebnis vor internen Leistungsbeziehungen (ordentliches Ergebnis und außerordentliches Ergebnis Nr. 24 und Nr. 27)	78.990	94.844	88.299
29		Erlöse der internen Leistungsbeziehungen			
30		Kosten der internen Leistungsbeziehungen			
31		Ergebnis der internen Leistungsbeziehungen			
32		Jahresergebnis nach internen Leistungsbeziehungen	78.990	94.844	88.299

Erläuterungen

Erläuterungen zu Nr. 13

35.240 € (Vj. 35.600 €) Mieten an Wohnungsbaugesellschaft für Sportanlagen Löhnberg, Niedershausen und Obershausen
15.900 € (Vj. 19.882 €) Energiekosten Turnhalle Niedershausen
10.900 € (neu) Fremdreinigung Turnhalle Niedershausen, da dort kein Hausmeister mehr beschäftigt wird

Haushaltsplan Gemeinde Löhnberg 2026

Teilfinanzhaushalt Produkt 080201 Bereitstellung und Unterhaltung v.Sportstätten							
Gemeinde Löhnberg							
		Haushaltsansatz			Investitions- und Investitionsförderungsmaßnahmen		
Nr.	Bezeichnung	2026	Verpflichtungsermächtigungen	2025	Ergebnis des Jahresabschlusses 2024	Gesamtauszahlungsbedarf	davon bisher bereitgestellt
	Einzahlungen aus Investitionstätigkeit						
20	+ Einz. aus Investitionszuweis. und -zuschüssen sowie aus Investitionsbeiträgen						
21	+ Einz. aus Abgängen von Vermögensgegenständen des Sachanlagevermögens und des immateriellen Anlagevermögens						
22	+ Einz. aus Abgängen von Vermögensgegenständen des Finanzanlagevermögens						
	Einzahlungen aus Finanzierungstätigkeit						
31	+ Einz. aus der Aufnahme v. Krediten und wirtschaftlich vergleichbaren Vorgängen für Investitionen						
	Summe						
	Auszahlungen aus Investitionstätigkeit						
24	- Ausz. für den Erwerb von Grundstücken und Gebäuden (Verpflichtungsermächtigungen)					-2.661.000 (-80.000)	-2.661.000
25	- Ausz. für Baumaßnahmen				-1.514	-67.000	-67.000
26	- Ausz. für Investitionen in das sonstige Sachanlagevermögen und immaterielle Anlagevermögen (Verpflichtungsermächtigungen)				-25.601	-83.400 (-10.000)	-83.400
	davon: Ausz. aus gewährten Investitionszuweisungen und -zuschüssen (Verpflichtungsermächtigungen)				-1.500	-80.000 (-10.000)	-80.000
27	- Ausz. für Investitionen in das Finanzanlagevermögen						
	Auszahlungen aus Finanzierungstätigkeit						
32	- Ausz. für die Tilgung von Krediten und wirtschaftlich vergleichbaren Vorgängen für Investitionen						
	Summe (Verpflichtungsermächtigungen)				-27.115	-2.811.400 (-90.000)	-2.811.400
	Saldo (Einzahlungen / Auszahlungen) (Verpflichtungsermächtigungen)				-27.115	-2.811.400 (-90.000)	-2.811.400

Haushaltsplan Gemeinde Löhnberg 2026

Investitionen Produkt 080201 Bereitstellung und Unterhaltung v.Sportstätten Gemeinde Löhnberg						
Nr. Bezeichnung	Ansatz 2026	Verpflichtungs- Ermächtigungen	Ansatz 2025	Jahres- ergebnis 2024	Finanzplan 2027	Finanzplan 2028 2029
I-00000141 Maßnahmen Bürgerhaushalt- Investitionen-				-1.500,00		
I-00000244 Neubau Tennisanlage Löhnberg				-1.513,68		
I-00000271 GINVZ Schützenverein Tell Löhnberg				-24.100,65		

Haushaltsplan Gemeinde Löhnberg 2026

Teilergebnishaushalt Produktbereich 09 Räumliche Planung und Entwicklung, Geoinformationen					
Gemeinde Löhnberg					
Nr.	Konten	Bezeichnung	Haushaltsansatz		Ergebnis des Jahresabschlusses 2024
			2026	2025	
		Ordentliche Erträge			
01	50	Privatrechtliche Leistungsentgelte			
02	51	Öffentlich-rechtliche Leistungsentgelte			
03	548-549	Kostensatzleistungen und -erstattungen			
04	52	Bestandsveränderungen und aktivierte Eigenleistungen			
05	55	Steuern und steuerähnliche Erträge einschl. Erträge aus gesetzlichen Umlagen			
06	547	Erträge aus Transferleistungen			
07	540-543	Erträge aus Zuweisungen und Zuschüssen für lfd. Zwecke und allgemeine Umlagen			
08	546	Erträge aus der Auflösung von Sonderposten aus Investitionszuweisungen, -zuschüssen und Investitionsbeiträgen	-9.180	-9.184	-9.182
09	53	Sonstige ordentliche Erträge			
10		Summe der ordentlichen Erträge (Nr. 1 bis 9)	-9.180	-9.184	-9.182
		Ordentliche Aufwendungen			
11	62, 63, 640-643, 647-649, 65	Personalaufwendungen			
12	644-646	Versorgungsaufwendungen			
13	60, 61, 67-69	Aufwendungen für Sach- und Dienstleistungen	10.000	12.400	6.511
14	66	Abschreibungen	24.960	25.406	25.648
15	71	Aufwendungen für Zuweisungen und Zuschüsse sowie besondere Finanzaufwendungen			
16	73	Steueraufwendungen einschl. Aufwendungen aus gesetzlichen Umlageverpflichtungen			
17	72	Transferaufwendungen			-5.504
18	70, 74, 76	Sonstige ordentliche Aufwendungen			
19		Summe der ordentlichen Aufwendungen (Nr. 11 bis 18)	34.960	37.806	26.656
20		Verwaltungsergebnis (Nr. 10 J. Nr. 19)	25.780	28.622	17.474
21	56, 57	Finanzerträge			
22	77	Finanzaufwendungen			
23		Finanzergebnis (Nr. 21 bis Nr. 22)			
24		Ordentliches Ergebnis (Verwaltungsergebnis und Finanzergebnis Nr. 20 und Nr. 23)	25.780	28.622	17.474
25	59	Außerordentliche Erträge			
26	79	Außerordentliche Aufwendungen			
27		Außerordentliches Ergebnis (Nr. 25 J. Nr. 26)			
28		Jahresergebnis vor internen Leistungsbeziehungen (ordentliches Ergebnis und außerordentliches Ergebnis Nr. 24 und Nr. 27)	25.780	28.622	17.474
29		Erlöse der internen Leistungsbeziehungen			
30		Kosten der internen Leistungsbeziehungen			
31		Ergebnis der internen Leistungsbeziehungen			
32		Jahresergebnis nach internen Leistungsbeziehungen	25.780	28.622	17.474

Haushaltsplan Gemeinde Löhnberg 2026

Teilfinanzhaushalt Produktbereich 09 Räumliche Planung und Entwicklung, Geoinformationen							
Gemeinde Löhnberg							
		Haushaltsansatz			Investitions- und Investitionsförderungsmaßnahmen		
Nr.	Bezeichnung	2026	Verpflichtungsermächtigungen	2025	Ergebnis des Jahresabschlusses 2024	Gesamtauszahlungsbedarf	davon bisher bereitgestellt
	Einzahlungen aus Investitionstätigkeit						
20	+ Einz. aus Investitionszuweis. und -zuschüssen sowie aus Investitionsbeiträgen						
21	+ Einz. aus Abgängen von Vermögensgegenständen des Sachanlagevermögens und des immateriellen Anlagevermögens						
22	+ Einz. aus Abgängen von Vermögensgegenständen des Finanzanlagevermögens						
	Einzahlungen aus Finanzierungstätigkeit						
31	+ Einz. aus der Aufnahme v. Krediten und wirtschaftlich vergleichbaren Vorgängen für Investitionen						
	Summe						
	Auszahlungen aus Investitionstätigkeit						
24	- Ausz. für den Erwerb von Grundstücken und Gebäuden (Verpflichtungsermächtigungen)				-2.696	-1.198.351 (-166.000)	-1.198.351
25	- Ausz. für Baumaßnahmen					-225.000	-225.000
26	- Ausz. für Investitionen in das sonstige Sachanlagevermögen und immaterielle Anlagevermögen	-30.000		-41.200		-231.200	-155.200
	davon: Ausz. aus gewährten Investitionszuweisungen und -zuschüssen	-30.000		-41.200		-231.200	-155.200
27	- Ausz. für Investitionen in das Finanzanlagevermögen						
	Auszahlungen aus Finanzierungstätigkeit						
32	- Ausz. für die Tilgung von Krediten und wirtschaftlich vergleichbaren Vorgängen für Investitionen						
	Summe	-30.000		-41.200	-2.696	-1.654.551 (-166.000)	-1.578.551
	(Verpflichtungsermächtigungen)						
	Saldo (Einzahlungen / . Auszahlungen)	-30.000		-41.200	-2.696	-1.654.551 (-166.000)	-1.578.551
	(Verpflichtungsermächtigungen)						

Haushaltsplan Gemeinde Löhnberg 2026

Investitionen
Produktbereich 09 Räumliche Planung und Entwicklung, Geoinformationen

Gemeinde Löhnberg

Nr. Bezeichnung	Ansatz 2026	Verpflichtungs- Ermächtigungen	Ansatz 2025	Jahres- ergebnis 2024	Finanzplan 2027	Finanzplan 2028 2029
I-00000267 Neugestaltung Rathausparkplatz				-2.696,24		
I-00000378 Breitbandausbau alle OT	-30.000,00		-41.200,00		-30.000,00	-20.000,00 -26.000,00

Erläuterungen

Breitbandausbau alle OT

4. Bauabschnitt "Graue Flecken"

Haushaltsplan Gemeinde Löhnberg 2026

Teilergebnishaushalt Produktgruppe 0901 Räuml.Planungs- u.Entwicklungsmaßnahmen					
Gemeinde Löhnberg					
Nr.	Konten	Bezeichnung	Haushaltsansatz		Ergebnis des Jahresabschlusses 2024
			2026	2025	
		Ordentliche Erträge			
01	50	Privatrechtliche Leistungsentgelte			
02	51	Öffentlich-rechtliche Leistungsentgelte			
03	548-549	Kostensatzleistungen und -erstattungen			
04	52	Bestandsveränderungen und aktivierte Eigenleistungen			
05	55	Steuern und steuerähnliche Erträge einschl. Erträge aus gesetzlichen Umlagen			
06	547	Erträge aus Transferleistungen			
07	540-543	Erträge aus Zuweisungen und Zuschüssen für lfd. Zwecke und allgemeine Umlagen			
08	546	Erträge aus der Auflösung von Sonderposten aus Investitionszuweisungen, -zuschüssen und Investitionsbeiträgen	-9.180	-9.184	-9.182
09	53	Sonstige ordentliche Erträge			
10		Summe der ordentlichen Erträge (Nr. 1 bis 9)	-9.180	-9.184	-9.182
		Ordentliche Aufwendungen			
11	62, 63, 640-643, 647-649, 65	Personalaufwendungen			
12	644-646	Versorgungsaufwendungen			
13	60, 61, 67-69	Aufwendungen für Sach- und Dienstleistungen	10.000	12.400	6.511
14	66	Abschreibungen	24.960	25.406	25.648
15	71	Aufwendungen für Zuweisungen und Zuschüsse sowie besondere Finanzaufwendungen			
16	73	Steueraufwendungen einschl. Aufwendungen aus gesetzlichen Umlageverpflichtungen			
17	72	Transferaufwendungen			-5.504
18	70, 74, 76	Sonstige ordentliche Aufwendungen			
19		Summe der ordentlichen Aufwendungen (Nr. 11 bis 18)	34.960	37.806	26.656
20		Verwaltungsergebnis (Nr. 10 J. Nr. 19)	25.780	28.622	17.474
21	56, 57	Finanzerträge			
22	77	Finanzaufwendungen			
23		Finanzergebnis (Nr. 21 bis Nr. 22)			
24		Ordentliches Ergebnis (Verwaltungsergebnis und Finanzergebnis Nr. 20 und Nr. 23)	25.780	28.622	17.474
25	59	Außerordentliche Erträge			
26	79	Außerordentliche Aufwendungen			
27		Außerordentliches Ergebnis (Nr. 25 J. Nr. 26)			
28		Jahresergebnis vor internen Leistungsbeziehungen (ordentliches Ergebnis und außerordentliches Ergebnis Nr. 24 und Nr. 27)	25.780	28.622	17.474
29		Erlöse der internen Leistungsbeziehungen			
30		Kosten der internen Leistungsbeziehungen			
31		Ergebnis der internen Leistungsbeziehungen			
32		Jahresergebnis nach internen Leistungsbeziehungen	25.780	28.622	17.474

Haushaltsplan Gemeinde Löhnberg 2026

Teilfinanzhaushalt Produktgruppe 0901 Räuml. Planungs- u. Entwicklungsmaßnahmen							
Gemeinde Löhnberg							
Nr.	Bezeichnung	Haushaltsansatz			Ergebnis des Jahresabschlusses 2024	Investitions- und Investitionsförderungsmaßnahmen	
		2026	Verpflichtungsermächtigungen	2025		Gesamtauszahlungsbedarf	davon bisher bereitgestellt
	Einzahlungen aus Investitionstätigkeit						
20	+ Einz. aus Investitionszuweis. und -zuschüssen sowie aus Investitionsbeiträgen						
21	+ Einz. aus Abgängen von Vermögensgegenständen des Sachanlagevermögens und des immateriellen Anlagevermögens						
22	+ Einz. aus Abgängen von Vermögensgegenständen des Finanzanlagevermögens						
	Einzahlungen aus Finanzierungstätigkeit						
31	+ Einz. aus der Aufnahme v. Krediten und wirtschaftlich vergleichbaren Vorgängen für Investitionen						
	Summe						
	Auszahlungen aus Investitionstätigkeit						
24	- Ausz. für den Erwerb von Grundstücken und Gebäuden (Verpflichtungsermächtigungen)				-2.696	-1.198.351 (-166.000)	-1.198.351
25	- Ausz. für Baumaßnahmen					-225.000	-225.000
26	- Ausz. für Investitionen in das sonstige Sachanlagevermögen und immaterielle Anlagevermögen	-30.000		-41.200		-231.200	-155.200
	davon: Ausz. aus gewährten Investitionszuweisungen und -zuschüssen	-30.000		-41.200		-231.200	-155.200
27	- Ausz. für Investitionen in das Finanzanlagevermögen						
	Auszahlungen aus Finanzierungstätigkeit						
32	- Ausz. für die Tilgung von Krediten und wirtschaftlich vergleichbaren Vorgängen für Investitionen						
	Summe	-30.000		-41.200	-2.696	-1.654.551 (-166.000)	-1.578.551
	(Verpflichtungsermächtigungen)						
	Saldo (Einzahlungen / . Auszahlungen)	-30.000		-41.200	-2.696	-1.654.551 (-166.000)	-1.578.551
	(Verpflichtungsermächtigungen)						

Haushaltsplan Gemeinde Löhnberg 2026

Investitionen
Produktgruppe 0901 Räuml.Planungs- u.Entwicklungsmaßnahmen

Gemeinde Löhnberg

Nr. Bezeichnung	Ansatz 2026	Verpflichtungs- Ermächtigungen	Ansatz 2025	Jahres- ergebnis 2024	Finanzplan 2027	Finanzplan 2028 2029
I-00000267 Neugestaltung Rathausparkplatz				-2.696,24		
I-00000378 Breitbandausbau alle OT	-30.000,00		-41.200,00		-30.000,00	-20.000,00 -26.000,00

Erläuterungen

Breitbandausbau alle OT
 4. Bauabschnitt "Graue Flecken"

Haushaltsplan Gemeinde Löhnberg 2026

Teilergebnishaushalt Produkt 090101 Gemeindebauliche Planung

Gemeinde Löhnberg

		Haushaltsansatz			Ergebnis des Jahresabschlusses 2024
Nr.	Konten	Bezeichnung	2026	2025	
		Ordentliche Erträge			
01	50	Privatrechtliche Leistungsentgelte			
02	51	Öffentlich-rechtliche Leistungsentgelte			
03	548-549	Kostensatzleistungen und -erstattungen			
04	52	Bestandsveränderungen und aktivierte Eigenleistungen			
05	55	Steuern und steuerähnliche Erträge einschl. Erträge aus gesetzlichen Umlagen			
06	547	Erträge aus Transferleistungen			
07	540-543	Erträge aus Zuweisungen und Zuschüssen für lfd. Zwecke und allgemeine Umlagen			
08	546	Erträge aus der Auflösung von Sonderposten aus Investitionszuweisungen, -zuschüssen und Investitionsbeiträgen			
09	53	Sonstige ordentliche Erträge			
10		Summe der ordentlichen Erträge (Nr. 1 bis 9)			
		Ordentliche Aufwendungen			
11	62, 63, 640-643, 647-649, 65	Personalaufwendungen			
12	644-646	Versorgungsaufwendungen			
13	60, 61, 67-69	Aufwendungen für Sach- und Dienstleistungen	10.000	10.000	3.287
14	66	Abschreibungen			
15	71	Aufwendungen für Zuweisungen und Zuschüsse sowie besondere Finanzaufwendungen			
16	73	Steueraufwendungen einschl. Aufwendungen aus gesetzlichen Umlageverpflichtungen			
17	72	Transferaufwendungen			-5.504
18	70, 74, 76	Sonstige ordentliche Aufwendungen			
19		Summe der ordentlichen Aufwendungen (Nr. 11 bis 18)	10.000	10.000	-2.216
20		Verwaltungsergebnis (Nr. 10 J. Nr. 19)	10.000	10.000	-2.216
21	56, 57	Finanzerträge			
22	77	Finanzaufwendungen			
23		Finanzergebnis (Nr. 21 bis Nr. 22)			
24		Ordentliches Ergebnis (Verwaltungsergebnis und Finanzergebnis Nr. 20 und Nr. 23)	10.000	10.000	-2.216
25	59	Außerordentliche Erträge			
26	79	Außerordentliche Aufwendungen			
27		Außerordentliches Ergebnis (Nr. 25 J. Nr. 26)			
28		Jahresergebnis vor internen Leistungsbeziehungen (ordentliches Ergebnis und außerordentliches Ergebnis Nr. 24 und Nr. 27)	10.000	10.000	-2.216
29		Erlöse der internen Leistungsbeziehungen			
30		Kosten der internen Leistungsbeziehungen			
31		Ergebnis der internen Leistungsbeziehungen			
32		Jahresergebnis nach internen Leistungsbeziehungen	10.000	10.000	-2.216

Erläuterungen

Erläuterungen zu Nr. 13

10.000 € Bauleitplanung

Haushaltsplan Gemeinde Löhnberg 2026

Teilfinanzhaushalt Produkt 090101 Gemeindebauliche Planung							
Gemeinde Löhnberg							
		Haushaltsansatz			Investitions- und Investitionsförderungsmaßnahmen		
Nr.	Bezeichnung	2026	Verpflichtungs-ermächtigungen	2025	Ergebnis des Jahres- abschlusses 2024	Gesamt- auszahlungs- bedarf	davon bisher bereitgestellt
	Einzahlungen aus Investitionstätigkeit						
20	+ Einz. aus Investitionszuweis. und -zuschüssen sowie aus Investitionsbeiträgen						
21	+ Einz. aus Abgängen von Vermögensgegenständen des Sachanlagevermögens und des immateriellen Anlagevermögens						
22	+ Einz. aus Abgängen von Vermögensgegenständen des Finanzanlagevermögens						
	Einzahlungen aus Finanzierungstätigkeit						
31	+ Einz. aus der Aufnahme v. Krediten und wirtschaftlich vergleichbaren Vorgängen für Investitionen						
	Summe						
	Auszahlungen aus Investitionstätigkeit						
24	- Ausz. für den Erwerb von Grundstücken und Gebäuden					-468.433	-468.433
25	- Ausz. für Baumaßnahmen						
26	- Ausz. für Investitionen in das sonstige Sachanlagevermögen und immaterielle Anlagevermögen davon: Ausz. aus gewährten Investitionszuweisungen und -zuschüssen						
27	- Ausz. für Investitionen in das Finanzanlagevermögen						
	Auszahlungen aus Finanzierungstätigkeit						
32	- Ausz. für die Tilgung von Krediten und wirtschaftlich vergleichbaren Vorgängen für Investitionen						
	Summe					-468.433	-468.433
	Saldo (Einzahlungen / . Auszahlungen)					-468.433	-468.433

Haushaltsplan Gemeinde Löhnberg 2026

Teilergebnishaushalt Produkt 090102 Gemeindeentwicklung und - sanierung					
Gemeinde Löhnberg					
Nr.	Konten	Bezeichnung	Haushaltsansatz		Ergebnis des Jahresabschlusses 2024
			2026	2025	
		Ordentliche Erträge			
01	50	Privatrechtliche Leistungsentgelte			
02	51	Öffentlich-rechtliche Leistungsentgelte			
03	548-549	Kostensatzleistungen und -erstattungen			
04	52	Bestandsveränderungen und aktivierte Eigenleistungen			
05	55	Steuern und steuerähnliche Erträge einschl. Erträge aus gesetzlichen Umlagen			
06	547	Erträge aus Transferleistungen			
07	540-543	Erträge aus Zuweisungen und Zuschüssen für lfd. Zwecke und allgemeine Umlagen			
08	546	Erträge aus der Auflösung von Sonderposten aus Investitionszuweisungen, -zuschüssen und Investitionsbeiträgen	-9.180	-9.184	-9.182
09	53	Sonstige ordentliche Erträge			
10		Summe der ordentlichen Erträge (Nr. 1 bis 9)	-9.180	-9.184	-9.182
		Ordentliche Aufwendungen			
11	62, 63, 640-643, 647-649, 65	Personalaufwendungen			
12	644-646	Versorgungsaufwendungen			
13	60, 61, 67-69	Aufwendungen für Sach- und Dienstleistungen		2.400	3.224
14	66	Abschreibungen	24.960	25.406	25.648
15	71	Aufwendungen für Zuweisungen und Zuschüsse sowie besondere Finanzaufwendungen			
16	73	Steueraufwendungen einschl. Aufwendungen aus gesetzlichen Umlageverpflichtungen			
17	72	Transferaufwendungen			
18	70, 74, 76	Sonstige ordentliche Aufwendungen			
19		Summe der ordentlichen Aufwendungen (Nr. 11 bis 18)	24.960	27.806	28.872
20		Verwaltungsergebnis (Nr. 10 J. Nr. 19)	15.780	18.622	19.690
21	56, 57	Finanzerträge			
22	77	Finanzaufwendungen			
23		Finanzergebnis (Nr. 21 bis Nr. 22)			
24		Ordentliches Ergebnis (Verwaltungsergebnis und Finanzergebnis Nr. 20 und Nr. 23)	15.780	18.622	19.690
25	59	Außerordentliche Erträge			
26	79	Außerordentliche Aufwendungen			
27		Außerordentliches Ergebnis (Nr. 25 J. Nr. 26)			
28		Jahresergebnis vor internen Leistungsbeziehungen (ordentliches Ergebnis und außerordentliches Ergebnis Nr. 24 und Nr. 27)	15.780	18.622	19.690
29		Erlöse der internen Leistungsbeziehungen			
30		Kosten der internen Leistungsbeziehungen			
31		Ergebnis der internen Leistungsbeziehungen			
32		Jahresergebnis nach internen Leistungsbeziehungen	15.780	18.622	19.690

Haushaltsplan Gemeinde Löhnberg 2026

Teilfinanzhaushalt Produkt 090102 Gemeindeentwicklung und - sanierung							
Gemeinde Löhnberg							
		Haushaltsansatz			Investitions- und Investitionsförderungsmaßnahmen		
Nr.	Bezeichnung	2026	Verpflichtungsermächtigungen	2025	Ergebnis des Jahresabschlusses 2024	Gesamtauszahlungsbedarf	davon bisher bereitgestellt
	Einzahlungen aus Investitionstätigkeit						
20	+ Einz. aus Investitionszuweis. und -zuschüssen sowie aus Investitionsbeiträgen						
21	+ Einz. aus Abgängen von Vermögensgegenständen des Sachanlagevermögens und des immateriellen Anlagevermögens						
22	+ Einz. aus Abgängen von Vermögensgegenständen des Finanzanlagevermögens						
	Einzahlungen aus Finanzierungstätigkeit						
31	+ Einz. aus der Aufnahme v. Krediten und wirtschaftlich vergleichbaren Vorgängen für Investitionen						
	Summe						
	Auszahlungen aus Investitionstätigkeit						
24	- Ausz. für den Erwerb von Grundstücken und Gebäuden (Verpflichtungsermächtigungen)				-2.696	-729.918 (-166.000)	-729.918
25	- Ausz. für Baumaßnahmen					-225.000	-225.000
26	- Ausz. für Investitionen in das sonstige Sachanlagevermögen und immaterielle Anlagevermögen	-30.000		-41.200		-231.200	-155.200
	davon: Ausz. aus gewährten Investitionszuweisungen und -zuschüssen	-30.000		-41.200		-231.200	-155.200
27	- Ausz. für Investitionen in das Finanzanlagevermögen						
	Auszahlungen aus Finanzierungstätigkeit						
32	- Ausz. für die Tilgung von Krediten und wirtschaftlich vergleichbaren Vorgängen für Investitionen						
	Summe	-30.000		-41.200	-2.696	-1.186.118 (-166.000)	-1.110.118
	(Verpflichtungsermächtigungen)						
	Saldo (Einzahlungen / . Auszahlungen)	-30.000		-41.200	-2.696	-1.186.118 (-166.000)	-1.110.118
	(Verpflichtungsermächtigungen)						

Haushaltsplan Gemeinde Löhnberg 2026

Investitionen
Produkt 090102 Gemeindeentwicklung und - sanierung

Gemeinde Löhnberg

Nr. Bezeichnung	Ansatz 2026	Verpflichtungs- Ermächtigungen	Ansatz 2025	Jahres- ergebnis 2024	Finanzplan 2027	Finanzplan 2028 2029
I-00000267 Neugestaltung Rathausparkplatz				-2.696,24		
I-00000378 Breitbandausbau alle OT	-30.000,00		-41.200,00		-30.000,00	-20.000,00 -26.000,00

Erläuterungen

Breitbandausbau alle OT

4. Bauabschnitt "Graue Flecken"

Haushaltsplan Gemeinde Löhnberg 2026

Teilergebnishaushalt Produktbereich 10 Bauen und Wohnen					
Gemeinde Löhnberg					
Nr.	Konten	Bezeichnung	Haushaltsansatz		Ergebnis des Jahresabschlusses 2024
			2026	2025	
		Ordentliche Erträge			
01	50	Privatrechtliche Leistungsentgelte			
02	51	Öffentlich-rechtliche Leistungsentgelte	-200		
03	548-549	Kostensatzleistungen und -erstattungen			
04	52	Bestandsveränderungen und aktivierte Eigenleistungen			
05	55	Steuern und steuerähnliche Erträge einschl. Erträge aus gesetzlichen Umlagen			
06	547	Erträge aus Transferleistungen			
07	540-543	Erträge aus Zuweisungen und Zuschüssen für lfd. Zwecke und allgemeine Umlagen			
08	546	Erträge aus der Auflösung von Sonderposten aus Investitionszuweisungen, -zuschüssen und Investitionsbeiträgen			
09	53	Sonstige ordentliche Erträge			
10		Summe der ordentlichen Erträge (Nr. 1 bis 9)	-200		
		Ordentliche Aufwendungen			
11	62, 63, 640-643, 647-649, 65	Personalaufwendungen	36.970	40.500	34.949
12	644-646	Versorgungsaufwendungen			
13	60, 61, 67-69	Aufwendungen für Sach- und Dienstleistungen	750	21.900	1
14	66	Abschreibungen	54.370	53.496	53.497
15	71	Aufwendungen für Zuweisungen und Zuschüsse sowie besondere Finanzaufwendungen	240.000	140.000	
16	73	Steueraufwendungen einschl. Aufwendungen aus gesetzlichen Umlageverpflichtungen			
17	72	Transferaufwendungen			
18	70, 74, 76	Sonstige ordentliche Aufwendungen			
19		Summe der ordentlichen Aufwendungen (Nr. 11 bis 18)	332.090	255.896	88.447
20		Verwaltungsergebnis (Nr. 10 J. Nr. 19)	331.890	255.896	88.447
21	56, 57	Finanzerträge			
22	77	Finanzaufwendungen			
23		Finanzergebnis (Nr. 21 bis Nr. 22)			
24		Ordentliches Ergebnis (Verwaltungsergebnis und Finanzergebnis Nr. 20 und Nr. 23)	331.890	255.896	88.447
25	59	Außerordentliche Erträge			
26	79	Außerordentliche Aufwendungen			90.138
27		Außerordentliches Ergebnis (Nr. 25 J. Nr. 26)			90.138
28		Jahresergebnis vor internen Leistungsbeziehungen (ordentliches Ergebnis und außerordentliches Ergebnis Nr. 24 und Nr. 27)	331.890	255.896	178.585
29		Erlöse der internen Leistungsbeziehungen			
30		Kosten der internen Leistungsbeziehungen			
31		Ergebnis der internen Leistungsbeziehungen			
32		Jahresergebnis nach internen Leistungsbeziehungen	331.890	255.896	178.585

Haushaltsplan Gemeinde Löhnberg 2026

Teilfinanzhaushalt Produktbereich 10 Bauen und Wohnen							
Gemeinde Löhnberg							
		Haushaltsansatz			Investitions- und Investitionsförderungsmaßnahmen		
Nr.	Bezeichnung	2026	Verpflichtungsermächtigungen	2025	Ergebnis des Jahresabschlusses 2024	Gesamtauszahlungsbedarf	davon bisher bereitgestellt
	Einzahlungen aus Investitionstätigkeit						
20	+ Einz. aus Investitionszuweis. und -zuschüssen sowie aus Investitionsbeiträgen			32.900			
21	+ Einz. aus Abgängen von Vermögensgegenständen des Sachanlagevermögens und des immateriellen Anlagevermögens						
22	+ Einz. aus Abgängen von Vermögensgegenständen des Finanzanlagevermögens				-88.831		
	Einzahlungen aus Finanzierungstätigkeit						
31	+ Einz. aus der Aufnahme v. Krediten und wirtschaftlich vergleichbaren Vorgängen für Investitionen						
	Summe			32.900	-88.831		
	Auszahlungen aus Investitionstätigkeit						
24	- Ausz. für den Erwerb von Grundstücken und Gebäuden					-267.676	-267.676
25	- Ausz. für Baumaßnahmen						
26	- Ausz. für Investitionen in das sonstige Sachanlagevermögen und immaterielle Anlagevermögen			-47.000		-7.616.000	-7.581.000
	davon: Ausz. aus gewährten Investitionszuweisungen und -zuschüssen			-47.000		-4.496.000	-4.461.000
27	- Ausz. für Investitionen in das Finanzanlagevermögen (Verpflichtungsermächtigungen)				31.636	-2.750.000 (1.500.000)	-2.750.000
	Auszahlungen aus Finanzierungstätigkeit						
32	- Ausz. für die Tilgung von Krediten und wirtschaftlich vergleichbaren Vorgängen für Investitionen						
	Summe (Verpflichtungsermächtigungen)			-47.000	31.636	-10.633.676 (1.500.000)	-10.598.676
	Saldo (Einzahlungen / . Auszahlungen) (Verpflichtungsermächtigungen)			-14.100	-57.195	-10.633.676 (1.500.000)	-10.598.676

Haushaltsplan Gemeinde Löhnberg 2026

Investitionen Produktbereich 10 Bauen und Wohnen

Gemeinde Löhnberg

Nr. Bezeichnung	Ansatz 2026	Verpflichtungs- Ermächtigungen	Ansatz 2025	Jahres- ergebnis 2024	Finanzplan 2027	Finanzplan 2028 2029
I-00000366 Zuschuss WHBG Backes Niedershausen			-10.500,00			
I-00000367 Zuschuss Immo. Schulstraße 38 Abriss/ Parkplatz						-35.000,00
I-00000387 GINVZ Immo Umnutz. Keller Kiga Niedersh.			-3.600,00			

Erläuterungen

Zuschuss WHBG Backes Niedershausen

70% Förderung aus Säule B des Zukunftsfonds Landkreis Limburg-Weilburg stark und innovativ

Zuschuss Immo. Schulstraße 38 Abriss/ Parkplatz

Nach Abriss des Gebäudes sollen dort Parkplätze für den Kindergarten errichtet werden

GINVZ Immo Umnutz. Keller Kiga Niedersh.

Umbau des Kellerraums der Turnhalle in einen Gruppenraum für die Naturgruppe

70% Förderung aus Säule B des Zukunftsfonds Limburg-Weilburg stark und innovativ

Haushaltsplan Gemeinde Löhnberg 2026

Teilergebnishaushalt Produktgruppe 1001 Bau- und Grundstücksordnung					
Gemeinde Löhnberg					
Nr.	Konten	Bezeichnung	Haushaltsansatz		Ergebnis des Jahresabschlusses 2024
			2026	2025	
		Ordentliche Erträge			
01	50	Privatrechtliche Leistungsentgelte			
02	51	Öffentlich-rechtliche Leistungsentgelte	-200		
03	548-549	Kostensatzleistungen und -erstattungen			
04	52	Bestandsveränderungen und aktivierte Eigenleistungen			
05	55	Steuern und steuerähnliche Erträge einschl. Erträge aus gesetzlichen Umlagen			
06	547	Erträge aus Transferleistungen			
07	540-543	Erträge aus Zuweisungen und Zuschüssen für lfd. Zwecke und allgemeine Umlagen			
08	546	Erträge aus der Auflösung von Sonderposten aus Investitionszuweisungen, -zuschüssen und Investitionsbeiträgen			
09	53	Sonstige ordentliche Erträge			
10		Summe der ordentlichen Erträge (Nr. 1 bis 9)	-200		
		Ordentliche Aufwendungen			
11	62, 63, 640-643, 647-649, 65	Personalaufwendungen	36.970	40.500	34.949
12	644-646	Versorgungsaufwendungen			
13	60, 61, 67-69	Aufwendungen für Sach- und Dienstleistungen	750		1
14	66	Abschreibungen			
15	71	Aufwendungen für Zuweisungen und Zuschüsse sowie besondere Finanzaufwendungen			
16	73	Steueraufwendungen einschl. Aufwendungen aus gesetzlichen Umlageverpflichtungen			
17	72	Transferaufwendungen			
18	70, 74, 76	Sonstige ordentliche Aufwendungen			
19		Summe der ordentlichen Aufwendungen (Nr. 11 bis 18)	37.720	40.500	34.950
20		Verwaltungsergebnis (Nr. 10 J. Nr. 19)	37.520	40.500	34.950
21	56, 57	Finanzerträge			
22	77	Finanzaufwendungen			
23		Finanzergebnis (Nr. 21 bis Nr. 22)			
24		Ordentliches Ergebnis (Verwaltungsergebnis und Finanzergebnis Nr. 20 und Nr. 23)	37.520	40.500	34.950
25	59	Außerordentliche Erträge			
26	79	Außerordentliche Aufwendungen			
27		Außerordentliches Ergebnis (Nr. 25 J. Nr. 26)			
28		Jahresergebnis vor internen Leistungsbeziehungen (ordentliches Ergebnis und außerordentliches Ergebnis Nr. 24 und Nr. 27)	37.520	40.500	34.950
29		Erlöse der internen Leistungsbeziehungen			
30		Kosten der internen Leistungsbeziehungen			
31		Ergebnis der internen Leistungsbeziehungen			
32		Jahresergebnis nach internen Leistungsbeziehungen	37.520	40.500	34.950

Haushaltsplan Gemeinde Löhnberg 2026

Teilfinanzhaushalt Produktgruppe 1001 Bau- und Grundstücksordnung							
Gemeinde Löhnberg							
		Haushaltsansatz			Investitions- und Investitionsförderungsmaßnahmen		
Nr.	Bezeichnung	2026	Verpflichtungsermächtigungen	2025	Ergebnis des Jahresabschlusses 2024	Gesamtauszahlungsbedarf	davon bisher bereitgestellt
	Einzahlungen aus Investitionstätigkeit						
20	+ Einz. aus Investitionszuweis. und -zuschüssen sowie aus Investitionsbeiträgen						
21	+ Einz. aus Abgängen von Vermögensgegenständen des Sachanlagevermögens und des immateriellen Anlagevermögens						
22	+ Einz. aus Abgängen von Vermögensgegenständen des Finanzanlagevermögens						
	Einzahlungen aus Finanzierungstätigkeit						
31	+ Einz. aus der Aufnahme v. Krediten und wirtschaftlich vergleichbaren Vorgängen für Investitionen						
	Summe						
	Auszahlungen aus Investitionstätigkeit						
24	- Ausz. für den Erwerb von Grundstücken und Gebäuden					-8.000	-8.000
25	- Ausz. für Baumaßnahmen						
26	- Ausz. für Investitionen in das sonstige Sachanlagevermögen und immaterielle Anlagevermögen davon: Ausz. aus gewährten Investitionszuweisungen und -zuschüssen					-120.000	-120.000
27	- Ausz. für Investitionen in das Finanzanlagevermögen						
	Auszahlungen aus Finanzierungstätigkeit						
32	- Ausz. für die Tilgung von Krediten und wirtschaftlich vergleichbaren Vorgängen für Investitionen						
	Summe					-128.000	-128.000
	Saldo (Einzahlungen / . Auszahlungen)					-128.000	-128.000

Haushaltsplan Gemeinde Löhnberg 2026

Teilergebnishaushalt Produkt 100101 Allgemeine Bauverwaltung					
Gemeinde Löhnberg					
Nr.	Konten	Bezeichnung	Haushaltsansatz		Ergebnis des Jahresabschlusses 2024
			2026	2025	
		Ordentliche Erträge			
01	50	Privatrechtliche Leistungsentgelte			
02	51	Öffentlich-rechtliche Leistungsentgelte	-200		
03	548-549	Kostensatzleistungen und -erstattungen			
04	52	Bestandsveränderungen und aktivierte Eigenleistungen			
05	55	Steuern und steuerähnliche Erträge einschl. Erträge aus gesetzlichen Umlagen			
06	547	Erträge aus Transferleistungen			
07	540-543	Erträge aus Zuweisungen und Zuschüssen für lfd. Zwecke und allgemeine Umlagen			
08	546	Erträge aus der Auflösung von Sonderposten aus Investitionszuweisungen, -zuschüssen und Investitionsbeiträgen			
09	53	Sonstige ordentliche Erträge			
10		Summe der ordentlichen Erträge (Nr. 1 bis 9)	-200		
		Ordentliche Aufwendungen			
11	62, 63, 640-643, 647-649, 65	Personalaufwendungen	36.970	40.500	34.949
12	644-646	Versorgungsaufwendungen			
13	60, 61, 67-69	Aufwendungen für Sach- und Dienstleistungen	750		1
14	66	Abschreibungen			
15	71	Aufwendungen für Zuweisungen und Zuschüsse sowie besondere Finanzaufwendungen			
16	73	Steueraufwendungen einschl. Aufwendungen aus gesetzlichen Umlageverpflichtungen			
17	72	Transferaufwendungen			
18	70, 74, 76	Sonstige ordentliche Aufwendungen			
19		Summe der ordentlichen Aufwendungen (Nr. 11 bis 18)	37.720	40.500	34.950
20		Verwaltungsergebnis (Nr. 10 J. Nr. 19)	37.520	40.500	34.950
21	56, 57	Finanzerträge			
22	77	Finanzaufwendungen			
23		Finanzergebnis (Nr. 21 bis Nr. 22)			
24		Ordentliches Ergebnis (Verwaltungsergebnis und Finanzergebnis Nr. 20 und Nr. 23)	37.520	40.500	34.950
25	59	Außerordentliche Erträge			
26	79	Außerordentliche Aufwendungen			
27		Außerordentliches Ergebnis (Nr. 25 J. Nr. 26)			
28		Jahresergebnis vor internen Leistungsbeziehungen (ordentliches Ergebnis und außerordentliches Ergebnis Nr. 24 und Nr. 27)	37.520	40.500	34.950
29		Erlöse der internen Leistungsbeziehungen			
30		Kosten der internen Leistungsbeziehungen			
31		Ergebnis der internen Leistungsbeziehungen			
32		Jahresergebnis nach internen Leistungsbeziehungen	37.520	40.500	34.950

Haushaltsplan Gemeinde Löhnberg 2026

Teilfinanzhaushalt Produkt 100101 Allgemeine Bauverwaltung							
Gemeinde Löhnberg							
		Haushaltsansatz			Investitions- und Investitionsförderungsmaßnahmen		
Nr.	Bezeichnung	2026	Verpflichtungsermächtigungen	2025	Ergebnis des Jahresabschlusses 2024	Gesamtauszahlungsbedarf	davon bisher bereitgestellt
	Einzahlungen aus Investitionstätigkeit						
20	+ Einz. aus Investitionszuweis. und -zuschüssen sowie aus Investitionsbeiträgen						
21	+ Einz. aus Abgängen von Vermögensgegenständen des Sachanlagevermögens und des immateriellen Anlagevermögens						
22	+ Einz. aus Abgängen von Vermögensgegenständen des Finanzanlagevermögens						
	Einzahlungen aus Finanzierungstätigkeit						
31	+ Einz. aus der Aufnahme v. Krediten und wirtschaftlich vergleichbaren Vorgängen für Investitionen						
	Summe						
	Auszahlungen aus Investitionstätigkeit						
24	- Ausz. für den Erwerb von Grundstücken und Gebäuden						
25	- Ausz. für Baumaßnahmen						
26	- Ausz. für Investitionen in das sonstige Sachanlagevermögen und immaterielle Anlagevermögen davon: Ausz. aus gewährten Investitionszuweisungen und -zuschüssen						
27	- Ausz. für Investitionen in das Finanzanlagevermögen						
	Auszahlungen aus Finanzierungstätigkeit						
32	- Ausz. für die Tilgung von Krediten und wirtschaftlich vergleichbaren Vorgängen für Investitionen						
	Summe						
	Saldo (Einzahlungen / . Auszahlungen)						

Haushaltsplan Gemeinde Löhnberg 2026

Teilergebnishaushalt Produkt 100102 Instandhaltung der Gemeindegebäude					
Gemeinde Löhnberg					
Nr.	Konten	Bezeichnung	Haushaltsansatz		Ergebnis des Jahresabschlusses 2024
			2026	2025	
		Ordentliche Erträge			
01	50	Privatrechtliche Leistungsentgelte			
02	51	Öffentlich-rechtliche Leistungsentgelte			
03	548-549	Kostensatzleistungen und -erstattungen			
04	52	Bestandsveränderungen und aktivierte Eigenleistungen			
05	55	Steuern und steuerähnliche Erträge einschl. Erträge aus gesetzlichen Umlagen			
06	547	Erträge aus Transferleistungen			
07	540-543	Erträge aus Zuweisungen und Zuschüssen für lfd. Zwecke und allgemeine Umlagen			
08	546	Erträge aus der Auflösung von Sonderposten aus Investitionszuweisungen, -zuschüssen und Investitionsbeiträgen			
09	53	Sonstige ordentliche Erträge			
10		Summe der ordentlichen Erträge (Nr. 1 bis 9)			
		Ordentliche Aufwendungen			
11	62, 63, 640-643, 647-649, 65	Personalaufwendungen			
12	644-646	Versorgungsaufwendungen			
13	60, 61, 67-69	Aufwendungen für Sach- und Dienstleistungen			
14	66	Abschreibungen			
15	71	Aufwendungen für Zuweisungen und Zuschüsse sowie besondere Finanzaufwendungen			
16	73	Steueraufwendungen einschl. Aufwendungen aus gesetzlichen Umlageverpflichtungen			
17	72	Transferaufwendungen			
18	70, 74, 76	Sonstige ordentliche Aufwendungen			
19		Summe der ordentlichen Aufwendungen (Nr. 11 bis 18)			
20		Verwaltungsergebnis (Nr. 10 J. Nr. 19)			
21	56, 57	Finanzerträge			
22	77	Finanzaufwendungen			
23		Finanzergebnis (Nr. 21 bis Nr. 22)			
24		Ordentliches Ergebnis (Verwaltungsergebnis und Finanzergebnis Nr. 20 und Nr. 23)			
25	59	Außerordentliche Erträge			
26	79	Außerordentliche Aufwendungen			
27		Außerordentliches Ergebnis (Nr. 25 J. Nr. 26)			
28		Jahresergebnis vor internen Leistungsbeziehungen (ordentliches Ergebnis und außerordentliches Ergebnis Nr. 24 und Nr. 27)			
29		Erlöse der internen Leistungsbeziehungen			
30		Kosten der internen Leistungsbeziehungen			
31		Ergebnis der internen Leistungsbeziehungen			
32		Jahresergebnis nach internen Leistungsbeziehungen			

Haushaltsplan Gemeinde Löhnberg 2026

Teilfinanzhaushalt Produkt 100102 Instandhaltung der Gemeindegebäude							
Gemeinde Löhnberg							
		Haushaltsansatz			Investitions- und Investitionsförderungsmaßnahmen		
Nr.	Bezeichnung	2026	Verpflichtungs-ermächtigungen	2025	Ergebnis des Jahres- abschlusses 2024	Gesamt- auszahlungs- bedarf	davon bisher bereitgestellt
	Einzahlungen aus Investitionstätigkeit						
20	+ Einz. aus Investitionszuweis. und -zuschüssen sowie aus Investitionsbeiträgen						
21	+ Einz. aus Abgängen von Vermögensgegenständen des Sachanlagevermögens und des immateriellen Anlagevermögens						
22	+ Einz. aus Abgängen von Vermögensgegenständen des Finanzanlagevermögens						
	Einzahlungen aus Finanzierungstätigkeit						
31	+ Einz. aus der Aufnahme v. Krediten und wirtschaftlich vergleichbaren Vorgängen für Investitionen						
	Summe						
	Auszahlungen aus Investitionstätigkeit						
24	- Ausz. für den Erwerb von Grundstücken und Gebäuden					-8.000	-8.000
25	- Ausz. für Baumaßnahmen						
26	- Ausz. für Investitionen in das sonstige Sachanlagevermögen und immaterielle Anlagevermögen davon: Ausz. aus gewährten Investitionszuweisungen und -zuschüssen					-120.000	-120.000
27	- Ausz. für Investitionen in das Finanzanlagevermögen						
	Auszahlungen aus Finanzierungstätigkeit						
32	- Ausz. für die Tilgung von Krediten und wirtschaftlich vergleichbaren Vorgängen für Investitionen						
	Summe					-128.000	-128.000
	Saldo (Einzahlungen / . Auszahlungen)					-128.000	-128.000

Haushaltsplan Gemeinde Löhnberg 2026

Teilergebnishaushalt Produktgruppe 1002 Wohnbauförderung					
Gemeinde Löhnberg					
Nr.	Konten	Bezeichnung	Haushaltsansatz		Ergebnis des Jahresabschlusses 2024
			2026	2025	
		Ordentliche Erträge			
01	50	Privatrechtliche Leistungsentgelte			
02	51	Öffentlich-rechtliche Leistungsentgelte			
03	548-549	Kostensatzleistungen und -erstattungen			
04	52	Bestandsveränderungen und aktivierte Eigenleistungen			
05	55	Steuern und steuerähnliche Erträge einschl. Erträge aus gesetzlichen Umlagen			
06	547	Erträge aus Transferleistungen			
07	540-543	Erträge aus Zuweisungen und Zuschüssen für lfd. Zwecke und allgemeine Umlagen			
08	546	Erträge aus der Auflösung von Sonderposten aus Investitionszuweisungen, -zuschüssen und Investitionsbeiträgen			
09	53	Sonstige ordentliche Erträge			
10		Summe der ordentlichen Erträge (Nr. 1 bis 9)			
		Ordentliche Aufwendungen			
11	62, 63, 640-643, 647-649, 65	Personalaufwendungen			
12	644-646	Versorgungsaufwendungen			
13	60, 61, 67-69	Aufwendungen für Sach- und Dienstleistungen		21.900	
14	66	Abschreibungen	54.370	53.496	53.497
15	71	Aufwendungen für Zuweisungen und Zuschüsse sowie besondere Finanzaufwendungen	240.000	140.000	
16	73	Steueraufwendungen einschl. Aufwendungen aus gesetzlichen Umlageverpflichtungen			
17	72	Transferaufwendungen			
18	70, 74, 76	Sonstige ordentliche Aufwendungen			
19		Summe der ordentlichen Aufwendungen (Nr. 11 bis 18)	294.370	215.396	53.497
20		Verwaltungsergebnis (Nr. 10 J. Nr. 19)	294.370	215.396	53.497
21	56, 57	Finanzerträge			
22	77	Finanzaufwendungen			
23		Finanzergebnis (Nr. 21 bis Nr. 22)			
24		Ordentliches Ergebnis (Verwaltungsergebnis und Finanzergebnis Nr. 20 und Nr. 23)	294.370	215.396	53.497
25	59	Außerordentliche Erträge			
26	79	Außerordentliche Aufwendungen			90.138
27		Außerordentliches Ergebnis (Nr. 25 J. Nr. 26)			90.138
28		Jahresergebnis vor internen Leistungsbeziehungen (ordentliches Ergebnis und außerordentliches Ergebnis Nr. 24 und Nr. 27)	294.370	215.396	143.635
29		Erlöse der internen Leistungsbeziehungen			
30		Kosten der internen Leistungsbeziehungen			
31		Ergebnis der internen Leistungsbeziehungen			
32		Jahresergebnis nach internen Leistungsbeziehungen	294.370	215.396	143.635

Haushaltsplan Gemeinde Löhnberg 2026

Teilfinanzhaushalt Produktgruppe 1002 Wohnbauförderung							
Gemeinde Löhnberg							
		Haushaltsansatz			Investitions- und Investitionsförderungsmaßnahmen		
Nr.	Bezeichnung	2026	Verpflichtungsermächtigungen	2025	Ergebnis des Jahresabschlusses 2024	Gesamtauszahlungsbedarf	davon bisher bereitgestellt
	Einzahlungen aus Investitionstätigkeit						
20	+ Einz. aus Investitionszuweis. und -zuschüssen sowie aus Investitionsbeiträgen			32.900			
21	+ Einz. aus Abgängen von Vermögensgegenständen des Sachanlagevermögens und des immateriellen Anlagevermögens						
22	+ Einz. aus Abgängen von Vermögensgegenständen des Finanzanlagevermögens				-88.831		
	Einzahlungen aus Finanzierungstätigkeit						
31	+ Einz. aus der Aufnahme v. Krediten und wirtschaftlich vergleichbaren Vorgängen für Investitionen						
	Summe			32.900	-88.831		
	Auszahlungen aus Investitionstätigkeit						
24	- Ausz. für den Erwerb von Grundstücken und Gebäuden					-259.676	-259.676
25	- Ausz. für Baumaßnahmen						
26	- Ausz. für Investitionen in das sonstige Sachanlagevermögen und immaterielle Anlagevermögen			-47.000		-7.496.000	-7.461.000
	davon: Ausz. aus gewährten Investitionszuweisungen und -zuschüssen			-47.000		-4.496.000	-4.461.000
27	- Ausz. für Investitionen in das Finanzanlagevermögen (Verpflichtungsermächtigungen)				31.636	-2.750.000 (1.500.000)	-2.750.000
	Auszahlungen aus Finanzierungstätigkeit						
32	- Ausz. für die Tilgung von Krediten und wirtschaftlich vergleichbaren Vorgängen für Investitionen						
	Summe (Verpflichtungsermächtigungen)			-47.000	31.636	-10.505.676 (1.500.000)	-10.470.676
	Saldo (Einzahlungen / Auszahlungen) (Verpflichtungsermächtigungen)			-14.100	-57.195	-10.505.676 (1.500.000)	-10.470.676

Haushaltsplan Gemeinde Löhnberg 2026

Investitionen Produktgruppe 1002 Wohnbauförderung

Gemeinde Löhnberg

Nr. Bezeichnung	Ansatz 2026	Verpflichtungs- Ermächtigungen	Ansatz 2025	Jahres- ergebnis 2024	Finanzplan 2027	Finanzplan 2028 2029
I-00000366 Zuschuss WHBG Backes Niedershausen			-10.500,00			
I-00000367 Zuschuss Immo. Schulstraße 38 Abriss/ Parkplatz						-35.000,00
I-00000387 GINVZ Immo Umnutz. Keller Kiga Niedersh.			-3.600,00			

Erläuterungen

Zuschuss WHBG Backes Niedershausen

70% Förderung aus Säule B des Zukunftsfonds Landkreis Limburg-Weilburg stark und innovativ

Zuschuss Immo. Schulstraße 38 Abriss/ Parkplatz

Nach Abriss des Gebäudes sollen dort Parkplätze für den Kindergarten errichtet werden

GINVZ Immo Umnutz. Keller Kiga Niedersh.

Umbau des Kellerraums der Turnhalle in einen Gruppenraum für die Naturgruppe

70% Förderung aus Säule B des Zukunftsfonds Limburg-Weilburg stark und innovativ

Haushaltsplan Gemeinde Löhnberg 2026

Teilergebnishaushalt Produkt 100201 Wohnbauförderung					
Gemeinde Löhnberg					
Nr.	Konten	Bezeichnung	Haushaltsansatz		Ergebnis des Jahresabschlusses 2024
			2026	2025	
		Ordentliche Erträge			
01	50	Privatrechtliche Leistungsentgelte			
02	51	Öffentlich-rechtliche Leistungsentgelte			
03	548-549	Kostensatzleistungen und -erstattungen			
04	52	Bestandsveränderungen und aktivierte Eigenleistungen			
05	55	Steuern und steuerähnliche Erträge einschl. Erträge aus gesetzlichen Umlagen			
06	547	Erträge aus Transferleistungen			
07	540-543	Erträge aus Zuweisungen und Zuschüssen für lfd. Zwecke und allgemeine Umlagen			
08	546	Erträge aus der Auflösung von Sonderposten aus Investitionszuweisungen, -zuschüssen und Investitionsbeiträgen			
09	53	Sonstige ordentliche Erträge			
10		Summe der ordentlichen Erträge (Nr. 1 bis 9)			
		Ordentliche Aufwendungen			
11	62, 63, 640-643, 647-649, 65	Personalaufwendungen			
12	644-646	Versorgungsaufwendungen			
13	60, 61, 67-69	Aufwendungen für Sach- und Dienstleistungen		21.900	
14	66	Abschreibungen	54.370	53.496	53.497
15	71	Aufwendungen für Zuweisungen und Zuschüsse sowie besondere Finanzaufwendungen	240.000	140.000	
16	73	Steueraufwendungen einschl. Aufwendungen aus gesetzlichen Umlageverpflichtungen			
17	72	Transferaufwendungen			
18	70, 74, 76	Sonstige ordentliche Aufwendungen			
19		Summe der ordentlichen Aufwendungen (Nr. 11 bis 18)	294.370	215.396	53.497
20		Verwaltungsergebnis (Nr. 10 J. Nr. 19)	294.370	215.396	53.497
21	56, 57	Finanzerträge			
22	77	Finanzaufwendungen			
23		Finanzergebnis (Nr. 21 bis Nr. 22)			
24		Ordentliches Ergebnis (Verwaltungsergebnis und Finanzergebnis Nr. 20 und Nr. 23)	294.370	215.396	53.497
25	59	Außerordentliche Erträge			
26	79	Außerordentliche Aufwendungen			90.138
27		Außerordentliches Ergebnis (Nr. 25 J. Nr. 26)			90.138
28		Jahresergebnis vor internen Leistungsbeziehungen (ordentliches Ergebnis und außerordentliches Ergebnis Nr. 24 und Nr. 27)	294.370	215.396	143.635
29		Erlöse der internen Leistungsbeziehungen			
30		Kosten der internen Leistungsbeziehungen			
31		Ergebnis der internen Leistungsbeziehungen			
32		Jahresergebnis nach internen Leistungsbeziehungen	294.370	215.396	143.635
Erläuterungen					
Erläuterungen zu Nr. 13					
2025: 21.900 € Immobilienbewertungen im Zusammenhang mit der Rückführung der Tochtergesellschaften in die Gemeinde					
Erläuterungen zu Nr. 15					
180.000 € (Vj. 140.000 €) Zuschuss für laufende Zwecke an Wohnungsbaugesellschaft (Verlustrausgleich) 60.000 € (neu) Weiterleitung Erträge aus Windkraft (siehe Produkt 010104)					

Haushaltsplan Gemeinde Löhnberg 2026

Teilfinanzhaushalt Produkt 100201 Wohnbauförderung							
Gemeinde Löhnberg							
		Haushaltsansatz			Investitions- und Investitionsförderungsmaßnahmen		
Nr.	Bezeichnung	2026	Verpflichtungsermächtigungen	2025	Ergebnis des Jahresabschlusses 2024	Gesamtauszahlungsbedarf	davon bisher bereitgestellt
	Einzahlungen aus Investitionstätigkeit						
20	+ Einz. aus Investitionszuweis. und -zuschüssen sowie aus Investitionsbeiträgen			32.900			
21	+ Einz. aus Abgängen von Vermögensgegenständen des Sachanlagevermögens und des immateriellen Anlagevermögens						
22	+ Einz. aus Abgängen von Vermögensgegenständen des Finanzanlagevermögens				-88.831		
	Einzahlungen aus Finanzierungstätigkeit						
31	+ Einz. aus der Aufnahme v. Krediten und wirtschaftlich vergleichbaren Vorgängen für Investitionen						
	Summe			32.900	-88.831		
	Auszahlungen aus Investitionstätigkeit						
24	- Ausz. für den Erwerb von Grundstücken und Gebäuden					-259.676	-259.676
25	- Ausz. für Baumaßnahmen						
26	- Ausz. für Investitionen in das sonstige Sachanlagevermögen und immaterielle Anlagevermögen			-47.000		-7.496.000	-7.461.000
	davon: Ausz. aus gewährten Investitionszuweisungen und -zuschüssen			-47.000		-4.496.000	-4.461.000
27	- Ausz. für Investitionen in das Finanzanlagevermögen (Verpflichtungsermächtigungen)				31.636	-2.750.000 (1.500.000)	-2.750.000
	Auszahlungen aus Finanzierungstätigkeit						
32	- Ausz. für die Tilgung von Krediten und wirtschaftlich vergleichbaren Vorgängen für Investitionen						
	Summe (Verpflichtungsermächtigungen)			-47.000	31.636	-10.505.676 (1.500.000)	-10.470.676
	Saldo (Einzahlungen / . Auszahlungen) (Verpflichtungsermächtigungen)			-14.100	-57.195	-10.505.676 (1.500.000)	-10.470.676

Haushaltsplan Gemeinde Löhnberg 2026

Investitionen Produkt 100201 Wohnbauförderung

Gemeinde Löhnberg

Nr. Bezeichnung	Ansatz 2026	Verpflichtungs- Ermächtigungen	Ansatz 2025	Jahres- ergebnis 2024	Finanzplan 2027	Finanzplan 2028 2029
I-00000366 Zuschuss WHBG Backes Niedershausen			-10.500,00			
I-00000367 Zuschuss Immo. Schulstraße 38 Abriss/ Parkplatz						-35.000,00
I-00000387 GINVZ Immo Umnutz. Keller Kiga Niedersh.			-3.600,00			

Erläuterungen

Zuschuss WHBG Backes Niedershausen

70% Förderung aus Säule B des Zukunftsfonds Landkreis Limburg-Weilburg stark und innovativ

Zuschuss Immo. Schulstraße 38 Abriss/ Parkplatz

Nach Abriss des Gebäudes sollen dort Parkplätze für den Kindergarten errichtet werden

GINVZ Immo Umnutz. Keller Kiga Niedersh.

Umbau des Kellerraums der Turnhalle in einen Gruppenraum für die Naturgruppe

70% Förderung aus Säule B des Zukunftsfonds Limburg-Weilburg stark und innovativ

Haushaltsplan Gemeinde Löhnberg 2026

Teilergebnishaushalt Produktgruppe 1003 Denkmalschutz und - pflege

Gemeinde Löhnberg

		Haushaltsansatz			Ergebnis des Jahresabschlusses 2024
Nr.	Konten	Bezeichnung	2026	2025	
		Ordentliche Erträge			
01	50	Privatrechtliche Leistungsentgelte			
02	51	Öffentlich-rechtliche Leistungsentgelte			
03	548-549	Kostensatzleistungen und -erstattungen			
04	52	Bestandsveränderungen und aktivierte Eigenleistungen			
05	55	Steuern und steuerähnliche Erträge einschl. Erträge aus gesetzlichen Umlagen			
06	547	Erträge aus Transferleistungen			
07	540-543	Erträge aus Zuweisungen und Zuschüssen für lfd. Zwecke und allgemeine Umlagen			
08	546	Erträge aus der Auflösung von Sonderposten aus Investitionszuweisungen, -zuschüssen und Investitionsbeiträgen			
09	53	Sonstige ordentliche Erträge			
10		Summe der ordentlichen Erträge (Nr. 1 bis 9)			
		Ordentliche Aufwendungen			
11	62, 63, 640-643, 647-649, 65	Personalaufwendungen			
12	644-646	Versorgungsaufwendungen			
13	60, 61, 67-69	Aufwendungen für Sach- und Dienstleistungen			
14	66	Abschreibungen			
15	71	Aufwendungen für Zuweisungen und Zuschüsse sowie besondere Finanzaufwendungen			
16	73	Steueraufwendungen einschl. Aufwendungen aus gesetzlichen Umlageverpflichtungen			
17	72	Transferaufwendungen			
18	70, 74, 76	Sonstige ordentliche Aufwendungen			
19		Summe der ordentlichen Aufwendungen (Nr. 11 bis 18)			
20		Verwaltungsergebnis (Nr. 10 J. Nr. 19)			
21	56, 57	Finanzerträge			
22	77	Finanzaufwendungen			
23		Finanzergebnis (Nr. 21 bis Nr. 22)			
24		Ordentliches Ergebnis (Verwaltungsergebnis und Finanzergebnis Nr. 20 und Nr. 23)			
25	59	Außerordentliche Erträge			
26	79	Außerordentliche Aufwendungen			
27		Außerordentliches Ergebnis (Nr. 25 J. Nr. 26)			
28		Jahresergebnis vor internen Leistungsbeziehungen (ordentliches Ergebnis und außerordentliches Ergebnis Nr. 24 und Nr. 27)			
29		Erlöse der internen Leistungsbeziehungen			
30		Kosten der internen Leistungsbeziehungen			
31		Ergebnis der internen Leistungsbeziehungen			
32		Jahresergebnis nach internen Leistungsbeziehungen			

Haushaltsplan Gemeinde Löhnberg 2026

Teilfinanzhaushalt Produktgruppe 1003 Denkmalschutz und - pflege							
Gemeinde Löhnberg							
		Haushaltsansatz			Investitions- und Investitionsförderungsmaßnahmen		
Nr.	Bezeichnung	2026	Verpflichtungsermächtigungen	2025	Ergebnis des Jahresabschlusses 2024	Gesamtauszahlungsbedarf	davon bisher bereitgestellt
	Einzahlungen aus Investitionstätigkeit						
20	+ Einz. aus Investitionszuweis. und -zuschüssen sowie aus Investitionsbeiträgen						
21	+ Einz. aus Abgängen von Vermögensgegenständen des Sachanlagevermögens und des immateriellen Anlagevermögens						
22	+ Einz. aus Abgängen von Vermögensgegenständen des Finanzanlagevermögens						
	Einzahlungen aus Finanzierungstätigkeit						
31	+ Einz. aus der Aufnahme v. Krediten und wirtschaftlich vergleichbaren Vorgängen für Investitionen						
	Summe						
	Auszahlungen aus Investitionstätigkeit						
24	- Ausz. für den Erwerb von Grundstücken und Gebäuden						
25	- Ausz. für Baumaßnahmen						
26	- Ausz. für Investitionen in das sonstige Sachanlagevermögen und immaterielle Anlagevermögen davon: Ausz. aus gewährten Investitionszuweisungen und -zuschüssen						
27	- Ausz. für Investitionen in das Finanzanlagevermögen						
	Auszahlungen aus Finanzierungstätigkeit						
32	- Ausz. für die Tilgung von Krediten und wirtschaftlich vergleichbaren Vorgängen für Investitionen						
	Summe						
	Saldo (Einzahlungen / . Auszahlungen)						

Haushaltsplan Gemeinde Löhnberg 2026

Teilergebnishaushalt Produkt 100301 Denkmalverwaltung					
Gemeinde Löhnberg					
Nr.	Konten	Bezeichnung	Haushaltsansatz		Ergebnis des Jahresabschlusses 2024
			2026	2025	
		Ordentliche Erträge			
01	50	Privatrechtliche Leistungsentgelte			
02	51	Öffentlich-rechtliche Leistungsentgelte			
03	548-549	Kostensatzleistungen und -erstattungen			
04	52	Bestandsveränderungen und aktivierte Eigenleistungen			
05	55	Steuern und steuerähnliche Erträge einschl. Erträge aus gesetzlichen Umlagen			
06	547	Erträge aus Transferleistungen			
07	540-543	Erträge aus Zuweisungen und Zuschüssen für lfd. Zwecke und allgemeine Umlagen			
08	546	Erträge aus der Auflösung von Sonderposten aus Investitionszuweisungen, -zuschüssen und Investitionsbeiträgen			
09	53	Sonstige ordentliche Erträge			
10		Summe der ordentlichen Erträge (Nr. 1 bis 9)			
		Ordentliche Aufwendungen			
11	62, 63, 640-643, 647-649, 65	Personalaufwendungen			
12	644-646	Versorgungsaufwendungen			
13	60, 61, 67-69	Aufwendungen für Sach- und Dienstleistungen			
14	66	Abschreibungen			
15	71	Aufwendungen für Zuweisungen und Zuschüsse sowie besondere Finanzaufwendungen			
16	73	Steueraufwendungen einschl. Aufwendungen aus gesetzlichen Umlageverpflichtungen			
17	72	Transferaufwendungen			
18	70, 74, 76	Sonstige ordentliche Aufwendungen			
19		Summe der ordentlichen Aufwendungen (Nr. 11 bis 18)			
20		Verwaltungsergebnis (Nr. 10 J. Nr. 19)			
21	56, 57	Finanzerträge			
22	77	Finanzaufwendungen			
23		Finanzergebnis (Nr. 21 bis Nr. 22)			
24		Ordentliches Ergebnis (Verwaltungsergebnis und Finanzergebnis Nr. 20 und Nr. 23)			
25	59	Außerordentliche Erträge			
26	79	Außerordentliche Aufwendungen			
27		Außerordentliches Ergebnis (Nr. 25 J. Nr. 26)			
28		Jahresergebnis vor internen Leistungsbeziehungen (ordentliches Ergebnis und außerordentliches Ergebnis Nr. 24 und Nr. 27)			
29		Erlöse der internen Leistungsbeziehungen			
30		Kosten der internen Leistungsbeziehungen			
31		Ergebnis der internen Leistungsbeziehungen			
32		Jahresergebnis nach internen Leistungsbeziehungen			

Haushaltsplan Gemeinde Löhnberg 2026

Teilfinanzhaushalt Produkt 100301 Denkmalverwaltung Gemeinde Löhnberg							
		Haushaltsansatz			Investitions- und Investitionsförderungsmaßnahmen		
Nr.	Bezeichnung	2026	Verpflichtungsermächtigungen	2025	Ergebnis des Jahresabschlusses 2024	Gesamtauszahlungsbedarf	davon bisher bereitgestellt
	Einzahlungen aus Investitionstätigkeit						
20	+ Einz. aus Investitionszuweis. und -zuschüssen sowie aus Investitionsbeiträgen						
21	+ Einz. aus Abgängen von Vermögensgegenständen des Sachanlagevermögens und des immateriellen Anlagevermögens						
22	+ Einz. aus Abgängen von Vermögensgegenständen des Finanzanlagevermögens						
	Einzahlungen aus Finanzierungstätigkeit						
31	+ Einz. aus der Aufnahme v. Krediten und wirtschaftlich vergleichbaren Vorgängen für Investitionen						
	Summe						
	Auszahlungen aus Investitionstätigkeit						
24	- Ausz. für den Erwerb von Grundstücken und Gebäuden						
25	- Ausz. für Baumaßnahmen						
26	- Ausz. für Investitionen in das sonstige Sachanlagevermögen und immaterielle Anlagevermögen davon: Ausz. aus gewährten Investitionszuweisungen und -zuschüssen						
27	- Ausz. für Investitionen in das Finanzanlagevermögen						
	Auszahlungen aus Finanzierungstätigkeit						
32	- Ausz. für die Tilgung von Krediten und wirtschaftlich vergleichbaren Vorgängen für Investitionen						
	Summe						
	Saldo (Einzahlungen / . Auszahlungen)						

Haushaltsplan Gemeinde Löhnberg 2026

Teilergebnishaushalt Produktbereich 11 Ver- und Entsorgung					
Gemeinde Löhnberg					
Nr.	Konten	Bezeichnung	Haushaltsansatz		Ergebnis des Jahresabschlusses 2024
			2026	2025	
		Ordentliche Erträge			
01	50	Privatrechtliche Leistungsentgelte	-3.990	-3.990	-3.990
02	51	Öffentlich-rechtliche Leistungsentgelte	-1.990.320	-2.262.320	-2.258.645
03	548-549	Kostensatzleistungen und -erstattungen	-22.850	-22.846	-22.577
04	52	Bestandsveränderungen und aktivierte Eigenleistungen			
05	55	Steuern und steuerähnliche Erträge einschl. Erträge aus gesetzlichen Umlagen			
06	547	Erträge aus Transferleistungen			
07	540-543	Erträge aus Zuweisungen und Zuschüssen für lfd. Zwecke und allgemeine Umlagen			
08	546	Erträge aus der Auflösung von Sonderposten aus Investitionszuweisungen, -zuschüssen und Investitionsbeiträgen	-116.660	-117.763	-118.869
09	53	Sonstige ordentliche Erträge			
10		Summe der ordentlichen Erträge (Nr. 1 bis 9)	-2.133.820	-2.406.919	-2.404.080
		Ordentliche Aufwendungen			
11	62, 63, 640-643, 647-649, 65	Personalaufwendungen	182.820	177.250	156.383
12	644-646	Versorgungsaufwendungen			
13	60, 61, 67-69	Aufwendungen für Sach- und Dienstleistungen	287.740	271.577	233.420
14	66	Abschreibungen	360.390	357.607	364.195
15	71	Aufwendungen für Zuweisungen und Zuschüsse sowie besondere Finanzaufwendungen	860.000		
16	73	Steueraufwendungen einschl. Aufwendungen aus gesetzlichen Umlageverpflichtungen	12.000	872.754	839.621
17	72	Transferaufwendungen			
18	70, 74, 76	Sonstige ordentliche Aufwendungen	2.880	300	625
19		Summe der ordentlichen Aufwendungen (Nr. 11 bis 18)	1.705.830	1.679.488	1.594.244
20		Verwaltungsergebnis (Nr. 10 J. Nr. 19)	-427.990	-727.431	-809.836
21	56, 57	Finanzerträge			
22	77	Finanzaufwendungen			
23		Finanzergebnis (Nr. 21 bis Nr. 22)			
24		Ordentliches Ergebnis (Verwaltungsergebnis und Finanzergebnis Nr. 20 und Nr. 23)	-427.990	-727.431	-809.836
25	59	Außerordentliche Erträge			-225
26	79	Außerordentliche Aufwendungen			-11.846
27		Außerordentliches Ergebnis (Nr. 25 J. Nr. 26)			-12.071
28		Jahresergebnis vor internen Leistungsbeziehungen (ordentliches Ergebnis und außerordentliches Ergebnis Nr. 24 und Nr. 27)	-427.990	-727.431	-821.907
29		Erlöse der internen Leistungsbeziehungen	-760	-500	
30		Kosten der internen Leistungsbeziehungen	671.600	671.600	
31		Ergebnis der internen Leistungsbeziehungen	670.840	671.100	
32		Jahresergebnis nach internen Leistungsbeziehungen	242.850	-56.331	-821.907

Haushaltsplan Gemeinde Löhnberg 2026

Teilfinanzhaushalt Produktbereich 11 Ver- und Entsorgung							
Gemeinde Löhnberg							
		Haushaltsansatz			Investitions- und Investitionsförderungsmaßnahmen		
Nr.	Bezeichnung	2026	Verpflichtungsermächtigungen	2025	Ergebnis des Jahresabschlusses 2024	Gesamtauszahlungsbedarf	davon bisher bereitgestellt
	Einzahlungen aus Investitionstätigkeit						
20	+ Einz. aus Investitionszuweis. und -zuschüssen sowie aus Investitionsbeiträgen			18.000	-23.948		
21	+ Einz. aus Abgängen von Vermögensgegenständen des Sachanlagevermögens und des immateriellen Anlagevermögens						
22	+ Einz. aus Abgängen von Vermögensgegenständen des Finanzanlagevermögens						
	Einzahlungen aus Finanzierungstätigkeit						
31	+ Einz. aus der Aufnahme v. Krediten und wirtschaftlich vergleichbaren Vorgängen für Investitionen						
	Summe			18.000	-23.948		
	Auszahlungen aus Investitionstätigkeit						
24	- Ausz. für den Erwerb von Grundstücken und Gebäuden (Verpflichtungsermächtigungen)					-5.943.054 (-765.000)	-5.943.054
25	- Ausz. für Baumaßnahmen (Verpflichtungsermächtigungen)	-565.000	-2.541.250	-640.750	-150.966	-5.358.500 (-3.276.250)	-2.028.750
26	- Ausz. für Investitionen in das sonstige Sachanlagevermögen und immaterielle Anlagevermögen davon: Ausz. aus gewährten Investitionszuweisungen und -zuschüssen	-12.500		-36.300	-2.436	-69.982	-63.982
27	- Ausz. für Investitionen in das Finanzanlagevermögen						
	Auszahlungen aus Finanzierungstätigkeit						
32	- Ausz. für die Tilgung von Krediten und wirtschaftlich vergleichbaren Vorgängen für Investitionen						
	Summe	-577.500	-2.541.250	-677.050	-153.402	-11.371.536 (-4.041.250)	-8.035.786
	Saldo (Einzahlungen / Auszahlungen)	-577.500	-2.541.250	-659.050	-177.350	-11.371.536 (-4.041.250)	-8.035.786
	(Verpflichtungsermächtigungen)						

Haushaltsplan Gemeinde Löhnberg 2026

Investitionen Produktbereich 11 Ver- und Entsorgung Gemeinde Löhnberg						
Nr. Bezeichnung	Ansatz 2026	Verpflichtungs-Ermächtigungen	Ansatz 2025	Jahres-ergebnis 2024	Finanzplan 2027	Finanzplan 2028 2029
I-00000019 Betriebsausstattung Wasserversorgung				-2.436,00		
I-00000084 Wasserbeitrag Gartenstraße/ Am Berg				359,23		
I-00000096 Kanalbeitrag Gartenstraße/ Am Berg/ Rathausstr./ Kalk				750,00		
I-00000212 Sanierung Tiefbrunnen I Löhnberg	-400.000,00		-92.000,00	-25.000,00		
I-00000225 Tiefbrunnen Obershausen			-50.000,00			
I-00000232 Tiefbrunnen III Erschließung				-75.043,90	-125.000,00	
I-00000273 Verbundleitung Obershausen/Niedershausen				-7.947,08		-200.000,00
I-00000317 EKVO Kanalinspektion	-10.000,00		-190.750,00	-67.974,85		
I-00000370 Entwässerung Käuzerain	-55.000,00					
I-00000392 Betriebsausstattung Wasserversorgung	-4.000,00		-6.300,00		-2.000,00	-2.000,00 -2.000,00
I-00000393 Benzinhammer	-3.500,00					
I-00000394 Korrelator/Horchgerät für Leitungen	-5.000,00					
I-00000396 Sanierung Wilhelmstraße -Wasser -	-40.000,00	-973.750,00	-75.000,00			104.000,00
I-00000397 Sanierung Wilhelmstraße -Kanal-	-60.000,00	-1.567.500,00	-150.000,00			104.000,00
I-00000399 San.Kanal-Unterm Bornberg-Kreisstraße			-65.000,00			
I-00000401 Sanierung Taunusstraße -Kanal-					-300.000,00	
I-00000402 Sanierung Wulsgaben -Kanal-						-64.500,00
I-00000403 Sanierung Wallstraße -Kanal-						-99.000,00
I-00000406 Erneuerung Schaltanlage TB II Löhnberg			-30.000,00			

Erläuterungen

Sanierung Tiefbrunnen I Löhnberg
 Sanierung der Aufbereitungsanlage, Erneuerung der Schaltzentrale, Einbau elektrischer Schieber
 2025: 8 T€ privater Zuschuss für elektrischen Schieber

Tiefbrunnen Obershausen
 Sanierung Tiefbrunnen Obershausen gem. Beschluss des GVO vom 09.10.2025

Verbundleitung Obershausen/Niedershausen
 Gesamtkosten ca. 400 T€ lt. Kostenschätzung aus 2024

Betriebsausstattung Wasserversorgung
 2.000 € allgemeiner Ansatz für Ersatz- und Neuanschaffungen
 2025: incl. 4.300 € Software für digitales Wassermanagement (notwendig zur Erfüllung der Trinkwassereinzugsgebieteverordnung)
 2026: incl. 2.000 € Motor-Teerschneider

Benzinhammer
 Ersatzbeschaffung für Gerät aus 1984 (keine Ersatzteile mehr verfügbar)

Korrelator/Horchgerät für Leitungen
 Ersatzbeschaffung für Gerät aus 1998 (keine Ersatzteile mehr verfügbar)

Sanierung Wilhelmstraße -Kanal-
 Erstattung der Kanal-Hausanschlüsse durch die Eigentümer

San.Kanal-Unterm Bornberg-Kreisstraße
 Kanalsanaierung "Schlosskurve"

Haushaltsplan Gemeinde Löhnberg 2026

Investitionen Produktbereich 11 Ver- und Entsorgung

Gemeinde Löhnberg

Zuschuss von Hessen Mobil

Sanierung Taunusstraße -Kanal-

EKVO aus 2019, Planung der Maßnahme

Sanierung Wulsgaben -Kanal-

EKVO aus 2019, Planung der Maßnahme

Sanierung Wallstraße -Kanal-

EKVO aus 2019, Planung der Maßnahme

Erneuerung Schaltanlage TB II Löhnberg

Dringend notwendige Erneuerung der Schaltanlage, damit Tiefbrunnen II wieder in Betrieb genommen werden kann. Förderantrag wurde gestellt.

Haushaltsplan Gemeinde Löhnberg 2026

Teilergebnishaushalt Produktgruppe 1103 Wasserversorgung					
Gemeinde Löhnberg					
Nr.	Konten	Bezeichnung	Haushaltsansatz		Ergebnis des Jahresabschlusses 2024
			2026	2025	
		Ordentliche Erträge			
01	50	Privatrechtliche Leistungsentgelte			
02	51	Öffentlich-rechtliche Leistungsentgelte	-900.200	-1.022.200	-1.024.093
03	548-549	Kostensatzleistungen und -erstattungen	-18.900	-18.900	-18.674
04	52	Bestandsveränderungen und aktivierte Eigenleistungen			
05	55	Steuern und steuerähnliche Erträge einschl. Erträge aus gesetzlichen Umlagen			
06	547	Erträge aus Transferleistungen			
07	540-543	Erträge aus Zuweisungen und Zuschüssen für lfd. Zwecke und allgemeine Umlagen			
08	546	Erträge aus der Auflösung von Sonderposten aus Investitionszuweisungen, -zuschüssen und Investitionsbeiträgen	-31.300	-32.391	-33.493
09	53	Sonstige ordentliche Erträge			
10		Summe der ordentlichen Erträge (Nr. 1 bis 9)	-950.400	-1.073.491	-1.076.260
		Ordentliche Aufwendungen			
11	62, 63, 640-643, 647-649, 65	Personalaufwendungen	164.660	159.450	139.421
12	644-646	Versorgungsaufwendungen			
13	60, 61, 67-69	Aufwendungen für Sach- und Dienstleistungen	240.340	225.930	184.207
14	66	Abschreibungen	118.850	112.011	115.286
15	71	Aufwendungen für Zuweisungen und Zuschüsse sowie besondere Finanzaufwendungen			
16	73	Steueraufwendungen einschl. Aufwendungen aus gesetzlichen Umlageverpflichtungen			
17	72	Transferaufwendungen			
18	70, 74, 76	Sonstige ordentliche Aufwendungen	2.880	300	625
19		Summe der ordentlichen Aufwendungen (Nr. 11 bis 18)	526.730	497.691	439.540
20		Verwaltungsergebnis (Nr. 10 J. Nr. 19)	-423.670	-575.800	-636.720
21	56, 57	Finanzerträge			
22	77	Finanzaufwendungen			
23		Finanzergebnis (Nr. 21 bis Nr. 22)			
24		Ordentliches Ergebnis (Verwaltungsergebnis und Finanzergebnis Nr. 20 und Nr. 23)	-423.670	-575.800	-636.720
25	59	Außerordentliche Erträge			-225
26	79	Außerordentliche Aufwendungen			-11.846
27		Außerordentliches Ergebnis (Nr. 25 J. Nr. 26)			-12.071
28		Jahresergebnis vor internen Leistungsbeziehungen (ordentliches Ergebnis und außerordentliches Ergebnis Nr. 24 und Nr. 27)	-423.670	-575.800	-648.791
29		Erlöse der internen Leistungsbeziehungen	-760	-500	
30		Kosten der internen Leistungsbeziehungen	350.000	350.000	
31		Ergebnis der internen Leistungsbeziehungen	349.240	349.500	
32		Jahresergebnis nach internen Leistungsbeziehungen	-74.430	-226.300	-648.791

Haushaltsplan Gemeinde Löhnberg 2026

Teilfinanzhaushalt Produktgruppe 1103 Wasserversorgung							
Gemeinde Löhnberg							
		Haushaltsansatz			Investitions- und Investitionsförderungsmaßnahmen		
Nr.	Bezeichnung	2026	Verpflichtungsermächtigungen	2025	Ergebnis des Jahresabschlusses 2024	Gesamtauszahlungsbedarf	davon bisher bereitgestellt
	Einzahlungen aus Investitionstätigkeit						
20	+ Einz. aus Investitionszuweis. und -zuschüssen sowie aus Investitionsbeiträgen			8.000	-24.698		
21	+ Einz. aus Abgängen von Vermögensgegenständen des Sachanlagevermögens und des immateriellen Anlagevermögens						
22	+ Einz. aus Abgängen von Vermögensgegenständen des Finanzanlagevermögens						
	Einzahlungen aus Finanzierungstätigkeit						
31	+ Einz. aus der Aufnahme v. Krediten und wirtschaftlich vergleichbaren Vorgängen für Investitionen						
	Summe			8.000	-24.698		
	Auszahlungen aus Investitionstätigkeit						
24	- Ausz. für den Erwerb von Grundstücken und Gebäuden (Verpflichtungsermächtigungen)					-2.683.749 (-615.000)	-2.683.749
25	- Ausz. für Baumaßnahmen (Verpflichtungsermächtigungen)	-440.000	-973.750	-225.000	-82.991	-2.486.750 (-1.708.750)	-1.188.000
26	- Ausz. für Investitionen in das sonstige Sachanlagevermögen und immaterielle Anlagevermögen davon: Ausz. aus gewährten Investitionszuweisungen und -zuschüssen	-12.500		-36.300	-2.436	-69.982	-63.982
27	- Ausz. für Investitionen in das Finanzanlagevermögen						
	Auszahlungen aus Finanzierungstätigkeit						
32	- Ausz. für die Tilgung von Krediten und wirtschaftlich vergleichbaren Vorgängen für Investitionen						
	Summe	-452.500	-973.750	-261.300	-85.427	-5.240.481 (-2.323.750)	-3.935.731
	Saldo (Einzahlungen / Auszahlungen)	-452.500	-973.750	-253.300	-110.125	-5.240.481 (-2.323.750)	-3.935.731
	(Verpflichtungsermächtigungen)						

Haushaltsplan Gemeinde Löhnberg 2026

Investitionen Produktgruppe 1103 Wasserversorgung Gemeinde Löhnberg						
Nr. Bezeichnung	Ansatz 2026	Verpflichtungs-Ermächtigungen	Ansatz 2025	Jahres-ergebnis 2024	Finanzplan 2027	Finanzplan 2028/2029
I-00000019 Betriebsausstattung Wasserversorgung				-2.436,00		
I-00000084 Wasserbeitrag Gartenstraße/ Am Berg				359,23		
I-00000212 Sanierung Tiefbrunnen I Löhnberg	-400.000,00		-92.000,00	-25.000,00		
I-00000225 Tiefbrunnen Obershausen			-50.000,00			
I-00000232 Tiefbrunnen III Erschließung				-75.043,90	-125.000,00	
I-00000273 Verbundleitung Obershausen/Niedershausen				-7.947,08		-200.000,00
I-00000392 Betriebsausstattung Wasserversorgung	-4.000,00		-6.300,00		-2.000,00	-2.000,00 -2.000,00
I-00000393 Benzinhammer	-3.500,00					
I-00000394 Korrelator/Horchgerät für Leitungen	-5.000,00					
I-00000396 Sanierung Wilhelmstraße -Wasser -	-40.000,00	-973.750,00	-75.000,00			104.000,00
I-00000406 Erneuerung Schaltanlage TB II Löhnberg			-30.000,00			
Erläuterungen						
Sanierung Tiefbrunnen I Löhnberg Sanierung der Aufbereitungsanlage, Erneuerung der Schaltzentrale, Einbau elektrischer Schieber 2025: 8 T€ privater Zuschuss für elektrischen Schieber						
Tiefbrunnen Obershausen Sanierung Tiefbrunnen Obershausen gem. Beschluss des GVO vom 09.10.2025						
Verbundleitung Obershausen/Niedershausen Gesamtkosten ca. 400 T€ lt. Kostenschätzung aus 2024						
Betriebsausstattung Wasserversorgung 2.000 € allgemeiner Ansatz für Ersatz- und Neuanschaffungen 2025: incl. 4.300 € Software für digitales Wassermanagement (notwendig zur Erfüllung der Trinkwassereinzugsgebieteverordnung) 2026: incl. 2.000 € Motor-Teerschneider						
Benzinhammer Ersatzbeschaffung für Gerät aus 1984 (keine Ersatzteile mehr verfügbar)						
Korrelator/Horchgerät für Leitungen Ersatzbeschaffung für Gerät aus 1998 (keine Ersatzteile mehr verfügbar)						
Erneuerung Schaltanlage TB II Löhnberg Dringend notwendige Erneuerung der Schaltanlage, damit Tiefbrunnen II wieder in Betrieb genommen werden kann. Förderantrag wurde gestellt.						

Haushaltsplan Gemeinde Löhnberg 2026

Teilergebnishaushalt					
Produkt 110301 Wasserversorgung					
Gemeinde Löhnberg					
		Haushaltsansatz			
Nr.	Konten	Bezeichnung	2026	2025	Ergebnis des Jahresabschlusses 2024
Ordentliche Erträge					
01	50	Privatrechtliche Leistungsentgelte			
02	51	Öffentlich-rechtliche Leistungsentgelte	-900.200	-1.022.200	-1.024.093
03	548-549	Kostenersatzleistungen und -erstattungen	-18.900	-18.900	-18.674
04	52	Bestandsveränderungen und aktivierte Eigenleistungen			
05	55	Steuern und steuerähnliche Erträge einschl. Erträge aus gesetzlichen Umlagen			
06	547	Erträge aus Transferleistungen			
07	540-543	Erträge aus Zuweisungen und Zuschüssen für lfd. Zwecke und allgemeine Umlagen			
08	546	Erträge aus der Auflösung von Sonderposten aus Investitionszuweisungen, -zuschüssen und Investitionsbeiträgen	-31.300	-32.391	-33.493
09	53	Sonstige ordentliche Erträge			
10		Summe der ordentlichen Erträge (Nr. 1 bis 9)	-950.400	-1.073.491	-1.076.260
Ordentliche Aufwendungen					
11	62, 63, 640-643, 647-649, 65	Personalaufwendungen	164.660	159.450	139.421
12	644-646	Versorgungsaufwendungen			
13	60, 61, 67-69	Aufwendungen für Sach- und Dienstleistungen	240.340	225.930	184.207
14	66	Abschreibungen	118.850	112.011	115.286
15	71	Aufwendungen für Zuweisungen und Zuschüsse sowie besondere Finanzaufwendungen			
16	73	Steueraufwendungen einschl. Aufwendungen aus gesetzlichen Umlageverpflichtungen			
17	72	Transferaufwendungen			
18	70, 74, 76	Sonstige ordentliche Aufwendungen	2.880	300	625
19		Summe der ordentlichen Aufwendungen (Nr. 11 bis 18)	526.730	497.691	439.540
20		Verwaltungsergebnis (Nr. 10 J. Nr. 19)	-423.670	-575.800	-636.720
21	56, 57	Finanzerträge			
22	77	Finanzaufwendungen			
23		Finanzergebnis (Nr. 21 bis Nr. 22)			
24		Ordentliches Ergebnis (Verwaltungsergebnis und Finanzergebnis Nr. 20 und Nr. 23)	-423.670	-575.800	-636.720
25	59	Außerordentliche Erträge			-225
26	79	Außerordentliche Aufwendungen			-11.846
27		Außerordentliches Ergebnis (Nr. 25 J. Nr. 26)			-12.071
28		Jahresergebnis vor internen Leistungsbeziehungen (ordentliches Ergebnis und außerordentliches Ergebnis Nr. 24 und Nr. 27)	-423.670	-575.800	-648.791
29		Erlöse der internen Leistungsbeziehungen	-760	-500	
30		Kosten der internen Leistungsbeziehungen	350.000	350.000	
31		Ergebnis der internen Leistungsbeziehungen	349.240	349.500	
32		Jahresergebnis nach internen Leistungsbeziehungen	-74.430	-226.300	-648.791

Erläuterungen

Erläuterungen zu Nr. 02

900.200 € (Vj. 1.022.200 €) Wassergelder, Grundgebühren, Nutzung Standrohre

Erläuterungen zu Nr. 03

18.900 € Kostenerstattungen für Hausleitungen

Haushaltsplan Gemeinde Löhnberg 2026

Teilergebnishaushalt Produkt 110301 Wasserversorgung

Gemeinde Löhnberg

Erläuterungen zu Nr. 13

72.550 € (Vj. 60.250 €) Instandhaltungen

60.370 € (Vj. 62.360 €) Fremdleistungen wie Servicearbeiten, Leckortungen, mikrobiologische Untersuchungen usw.

57.000 € (Vj. 57.260 €) Strom

23.000 € (wie im Vorj.) Leasing

8.000 € (Vj. 10.000 €) Treibstoffe

Haushaltsplan Gemeinde Löhnberg 2026

Teilfinanzhaushalt Produkt 110301 Wasserversorgung							
Gemeinde Löhnberg							
		Haushaltsansatz			Investitions- und Investitionsförderungsmaßnahmen		
Nr.	Bezeichnung	2026	Verpflichtungsermächtigungen	2025	Ergebnis des Jahresabschlusses 2024	Gesamtauszahlungsbedarf	davon bisher bereitgestellt
	Einzahlungen aus Investitionstätigkeit						
20	+ Einz. aus Investitionszuweis. und -zuschüssen sowie aus Investitionsbeiträgen			8.000	-24.698		
21	+ Einz. aus Abgängen von Vermögensgegenständen des Sachanlagevermögens und des immateriellen Anlagevermögens						
22	+ Einz. aus Abgängen von Vermögensgegenständen des Finanzanlagevermögens						
	Einzahlungen aus Finanzierungstätigkeit						
31	+ Einz. aus der Aufnahme v. Krediten und wirtschaftlich vergleichbaren Vorgängen für Investitionen						
	Summe			8.000	-24.698		
	Auszahlungen aus Investitionstätigkeit						
24	- Ausz. für den Erwerb von Grundstücken und Gebäuden (Verpflichtungsermächtigungen)					-2.683.749 (-615.000)	-2.683.749
25	- Ausz. für Baumaßnahmen (Verpflichtungsermächtigungen)	-440.000	-973.750	-225.000	-82.991	-2.486.750 (-1.708.750)	-1.188.000
26	- Ausz. für Investitionen in das sonstige Sachanlagevermögen und immaterielle Anlagevermögen davon: Ausz. aus gewährten Investitionszuweisungen und -zuschüssen	-12.500		-36.300	-2.436	-69.982	-63.982
27	- Ausz. für Investitionen in das Finanzanlagevermögen						
	Auszahlungen aus Finanzierungstätigkeit						
32	- Ausz. für die Tilgung von Krediten und wirtschaftlich vergleichbaren Vorgängen für Investitionen						
	Summe	-452.500	-973.750	-261.300	-85.427	-5.240.481 (-2.323.750)	-3.935.731
	Saldo (Einzahlungen / Auszahlungen)	-452.500	-973.750	-253.300	-110.125	-5.240.481 (-2.323.750)	-3.935.731
	(Verpflichtungsermächtigungen)						

Haushaltsplan Gemeinde Löhnberg 2026

Investitionen Produkt 110301 Wasserversorgung Gemeinde Löhnberg						
Nr. Bezeichnung	Ansatz 2026	Verpflichtungs-Ermächtigungen	Ansatz 2025	Jahres-ergebnis 2024	Finanzplan 2027	Finanzplan 2028/2029
I-00000019 Betriebsausstattung Wasserversorgung				-2.436,00		
I-00000084 Wasserbeitrag Gartenstraße/ Am Berg				359,23		
I-00000212 Sanierung Tiefbrunnen I Löhnberg	-400.000,00		-92.000,00	-25.000,00		
I-00000225 Tiefbrunnen Obershausen			-50.000,00			
I-00000232 Tiefbrunnen III Erschließung				-75.043,90	-125.000,00	
I-00000273 Verbundleitung Obershausen/Niedershausen				-7.947,08		-200.000,00
I-00000392 Betriebsausstattung Wasserversorgung	-4.000,00		-6.300,00		-2.000,00	-2.000,00 -2.000,00
I-00000393 Benzinhammer	-3.500,00					
I-00000394 Korrelator/Horchgerät für Leitungen	-5.000,00					
I-00000396 Sanierung Wilhelmstraße -Wasser -	-40.000,00	-973.750,00	-75.000,00			104.000,00
I-00000406 Erneuerung Schaltanlage TB II Löhnberg			-30.000,00			
Erläuterungen						
Sanierung Tiefbrunnen I Löhnberg Sanierung der Aufbereitungsanlage, Erneuerung der Schaltzentrale, Einbau elektrischer Schieber 2025: 8 T€ privater Zuschuss für elektrischen Schieber						
Tiefbrunnen Obershausen Sanierung Tiefbrunnen Obershausen gem. Beschluss des GVO vom 09.10.2025						
Verbundleitung Obershausen/Niedershausen Gesamtkosten ca. 400 T€ lt. Kostenschätzung aus 2024						
Betriebsausstattung Wasserversorgung 2.000 € allgemeiner Ansatz für Ersatz- und Neuanschaffungen 2025: incl. 4.300 € Software für digitales Wassermanagement (notwendig zur Erfüllung der Trinkwassereinzugsgebieteverordnung) 2026: incl. 2.000 € Motor-Teerschneider						
Benzinhammer Ersatzbeschaffung für Gerät aus 1984 (keine Ersatzteile mehr verfügbar)						
Korrelator/Horchgerät für Leitungen Ersatzbeschaffung für Gerät aus 1998 (keine Ersatzteile mehr verfügbar)						
Erneuerung Schaltanlage TB II Löhnberg Dringend notwendige Erneuerung der Schaltanlage, damit Tiefbrunnen II wieder in Betrieb genommen werden kann. Förderantrag wurde gestellt.						

Haushaltsplan Gemeinde Löhnberg 2026

Teilergebnishaushalt Produktgruppe 1106 Abfallwirtschaft					
Gemeinde Löhnberg					
Nr.	Konten	Bezeichnung	Haushaltsansatz		Ergebnis des Jahresabschlusses 2024
			2026	2025	
		Ordentliche Erträge			
01	50	Privatrechtliche Leistungsentgelte	-3.990	-3.990	-3.990
02	51	Öffentlich-rechtliche Leistungsentgelte			
03	548-549	Kostensatzleistungen und -erstattungen	-3.650	-3.646	-3.903
04	52	Bestandsveränderungen und aktivierte Eigenleistungen			
05	55	Steuern und steuerähnliche Erträge einschl. Erträge aus gesetzlichen Umlagen			
06	547	Erträge aus Transferleistungen			
07	540-543	Erträge aus Zuweisungen und Zuschüssen für lfd. Zwecke und allgemeine Umlagen			
08	546	Erträge aus der Auflösung von Sonderposten aus Investitionszuweisungen, -zuschüssen und Investitionsbeiträgen			
09	53	Sonstige ordentliche Erträge			
10		Summe der ordentlichen Erträge (Nr. 1 bis 9)	-7.640	-7.636	-7.893
		Ordentliche Aufwendungen			
11	62, 63, 640-643, 647-649, 65	Personalaufwendungen			
12	644-646	Versorgungsaufwendungen			
13	60, 61, 67-69	Aufwendungen für Sach- und Dienstleistungen	5.150	5.150	7.542
14	66	Abschreibungen			
15	71	Aufwendungen für Zuweisungen und Zuschüsse sowie besondere Finanzaufwendungen			
16	73	Steueraufwendungen einschl. Aufwendungen aus gesetzlichen Umlageverpflichtungen			
17	72	Transferaufwendungen			
18	70, 74, 76	Sonstige ordentliche Aufwendungen			
19		Summe der ordentlichen Aufwendungen (Nr. 11 bis 18)	5.150	5.150	7.542
20		Verwaltungsergebnis (Nr. 10 J. Nr. 19)	-2.490	-2.486	-351
21	56, 57	Finanzerträge			
22	77	Finanzaufwendungen			
23		Finanzergebnis (Nr. 21 bis Nr. 22)			
24		Ordentliches Ergebnis (Verwaltungsergebnis und Finanzergebnis Nr. 20 und Nr. 23)	-2.490	-2.486	-351
25	59	Außerordentliche Erträge			
26	79	Außerordentliche Aufwendungen			
27		Außerordentliches Ergebnis (Nr. 25 J. Nr. 26)			
28		Jahresergebnis vor internen Leistungsbeziehungen (ordentliches Ergebnis und außerordentliches Ergebnis Nr. 24 und Nr. 27)	-2.490	-2.486	-351
29		Erlöse der internen Leistungsbeziehungen			
30		Kosten der internen Leistungsbeziehungen			
31		Ergebnis der internen Leistungsbeziehungen			
32		Jahresergebnis nach internen Leistungsbeziehungen	-2.490	-2.486	-351

Haushaltsplan Gemeinde Löhnberg 2026

Teilfinanzhaushalt Produktgruppe 1106 Abfallwirtschaft							
Gemeinde Löhnberg							
		Haushaltsansatz			Investitions- und Investitionsförderungsmaßnahmen		
Nr.	Bezeichnung	2026	Verpflichtungsermächtigungen	2025	Ergebnis des Jahresabschlusses 2024	Gesamtauszahlungsbedarf	davon bisher bereitgestellt
	Einzahlungen aus Investitionstätigkeit						
20	+ Einz. aus Investitionszuweis. und -zuschüssen sowie aus Investitionsbeiträgen						
21	+ Einz. aus Abgängen von Vermögensgegenständen des Sachanlagevermögens und des immateriellen Anlagevermögens						
22	+ Einz. aus Abgängen von Vermögensgegenständen des Finanzanlagevermögens						
	Einzahlungen aus Finanzierungstätigkeit						
31	+ Einz. aus der Aufnahme v. Krediten und wirtschaftlich vergleichbaren Vorgängen für Investitionen						
	Summe						
	Auszahlungen aus Investitionstätigkeit						
24	- Ausz. für den Erwerb von Grundstücken und Gebäuden						
25	- Ausz. für Baumaßnahmen						
26	- Ausz. für Investitionen in das sonstige Sachanlagevermögen und immaterielle Anlagevermögen davon: Ausz. aus gewährten Investitionszuweisungen und -zuschüssen						
27	- Ausz. für Investitionen in das Finanzanlagevermögen						
	Auszahlungen aus Finanzierungstätigkeit						
32	- Ausz. für die Tilgung von Krediten und wirtschaftlich vergleichbaren Vorgängen für Investitionen						
	Summe						
	Saldo (Einzahlungen / . Auszahlungen)						

Haushaltsplan Gemeinde Löhnberg 2026

Teilergebnishaushalt Produkt 110601 Abfallbeseitigung					
Gemeinde Löhnberg					
Nr.	Konten	Bezeichnung	Haushaltsansatz		Ergebnis des Jahresabschlusses 2024
			2026	2025	
		Ordentliche Erträge			
01	50	Privatrechtliche Leistungsentgelte	-3.990	-3.990	-3.990
02	51	Öffentlich-rechtliche Leistungsentgelte			
03	548-549	Kostenersatzleistungen und -erstattungen	-3.650	-3.646	-3.903
04	52	Bestandsveränderungen und aktivierte Eigenleistungen			
05	55	Steuern und steuerähnliche Erträge einschl. Erträge aus gesetzlichen Umlagen			
06	547	Erträge aus Transferleistungen			
07	540-543	Erträge aus Zuweisungen und Zuschüssen für lfd. Zwecke und allgemeine Umlagen			
08	546	Erträge aus der Auflösung von Sonderposten aus Investitionszuweisungen, -zuschüssen und Investitionsbeiträgen			
09	53	Sonstige ordentliche Erträge			
10		Summe der ordentlichen Erträge (Nr. 1 bis 9)	-7.640	-7.636	-7.893
		Ordentliche Aufwendungen			
11	62, 63, 640-643, 647-649, 65	Personalaufwendungen			
12	644-646	Versorgungsaufwendungen			
13	60, 61, 67-69	Aufwendungen für Sach- und Dienstleistungen	5.150	5.150	7.542
14	66	Abschreibungen			
15	71	Aufwendungen für Zuweisungen und Zuschüsse sowie besondere Finanzaufwendungen			
16	73	Steueraufwendungen einschl. Aufwendungen aus gesetzlichen Umlageverpflichtungen			
17	72	Transferaufwendungen			
18	70, 74, 76	Sonstige ordentliche Aufwendungen			
19		Summe der ordentlichen Aufwendungen (Nr. 11 bis 18)	5.150	5.150	7.542
20		Verwaltungsergebnis (Nr. 10 J. Nr. 19)	-2.490	-2.486	-351
21	56, 57	Finanzerträge			
22	77	Finanzaufwendungen			
23		Finanzergebnis (Nr. 21 bis Nr. 22)			
24		Ordentliches Ergebnis (Verwaltungsergebnis und Finanzergebnis Nr. 20 und Nr. 23)	-2.490	-2.486	-351
25	59	Außerordentliche Erträge			
26	79	Außerordentliche Aufwendungen			
27		Außerordentliches Ergebnis (Nr. 25 J. Nr. 26)			
28		Jahresergebnis vor internen Leistungsbeziehungen (ordentliches Ergebnis und außerordentliches Ergebnis Nr. 24 und Nr. 27)	-2.490	-2.486	-351
29		Erlöse der internen Leistungsbeziehungen			
30		Kosten der internen Leistungsbeziehungen			
31		Ergebnis der internen Leistungsbeziehungen			
32		Jahresergebnis nach internen Leistungsbeziehungen	-2.490	-2.486	-351
Erläuterungen					
Erläuterungen zu Nr. 01					
3.990 € Glascontainergebühr für 7 Glascontainer					
Erläuterungen zu Nr. 03					
2.150 € (Vj. 2.146 €) Kostenerstattung der AWB für die Abfallgebührenveranlagung 1.500 € (wie im Vorj.) Verkauf von Abfallsäcken					

Haushaltsplan Gemeinde Löhnberg 2026

Teilergebnishaushalt
Produkt 110601 Abfallbeseitigung

Gemeinde Löhnberg

Erläuterungen zu Nr. 13

4.000 € Kosten Deponie Almerskopf
1.000 € Abfallsäcke zum Weiterverkauf

Haushaltsplan Gemeinde Löhnberg 2026

Teilfinanzhaushalt Produkt 110601 Abfallbeseitigung							
Gemeinde Löhnberg							
		Haushaltsansatz			Investitions- und Investitionsförderungsmaßnahmen		
Nr.	Bezeichnung	2026	Verpflichtungsermächtigungen	2025	Ergebnis des Jahresabschlusses 2024	Gesamtauszahlungsbedarf	davon bisher bereitgestellt
	Einzahlungen aus Investitionstätigkeit						
20	+ Einz. aus Investitionszuweis. und -zuschüssen sowie aus Investitionsbeiträgen						
21	+ Einz. aus Abgängen von Vermögensgegenständen des Sachanlagevermögens und des immateriellen Anlagevermögens						
22	+ Einz. aus Abgängen von Vermögensgegenständen des Finanzanlagevermögens						
	Einzahlungen aus Finanzierungstätigkeit						
31	+ Einz. aus der Aufnahme v. Krediten und wirtschaftlich vergleichbaren Vorgängen für Investitionen						
	Summe						
	Auszahlungen aus Investitionstätigkeit						
24	- Ausz. für den Erwerb von Grundstücken und Gebäuden						
25	- Ausz. für Baumaßnahmen						
26	- Ausz. für Investitionen in das sonstige Sachanlagevermögen und immaterielle Anlagevermögen davon: Ausz. aus gewährten Investitionszuweisungen und -zuschüssen						
27	- Ausz. für Investitionen in das Finanzanlagevermögen						
	Auszahlungen aus Finanzierungstätigkeit						
32	- Ausz. für die Tilgung von Krediten und wirtschaftlich vergleichbaren Vorgängen für Investitionen						
	Summe						
	Saldo (Einzahlungen / . Auszahlungen)						

Haushaltsplan Gemeinde Löhnberg 2026

Teilergebnishaushalt Produktgruppe 1107 Abwasserbeseitigung					
Gemeinde Löhnberg					
Nr.	Konten	Bezeichnung	Haushaltsansatz		Ergebnis des Jahresabschlusses 2024
			2026	2025	
		Ordentliche Erträge			
01	50	Privatrechtliche Leistungsentgelte			
02	51	Öffentlich-rechtliche Leistungsentgelte	-1.090.120	-1.240.120	-1.234.552
03	548-549	Kostensatzleistungen und -erstattungen	-300	-300	
04	52	Bestandsveränderungen und aktivierte Eigenleistungen			
05	55	Steuern und steuerähnliche Erträge einschl. Erträge aus gesetzlichen Umlagen			
06	547	Erträge aus Transferleistungen			
07	540-543	Erträge aus Zuweisungen und Zuschüssen für lfd. Zwecke und allgemeine Umlagen			
08	546	Erträge aus der Auflösung von Sonderposten aus Investitionszuweisungen, -zuschüssen und Investitionsbeiträgen	-85.360	-85.372	-85.376
09	53	Sonstige ordentliche Erträge			
10		Summe der ordentlichen Erträge (Nr. 1 bis 9)	-1.175.780	-1.325.792	-1.319.928
		Ordentliche Aufwendungen			
11	62, 63, 640-643, 647-649, 65	Personalaufwendungen	18.160	17.800	16.962
12	644-646	Versorgungsaufwendungen			
13	60, 61, 67-69	Aufwendungen für Sach- und Dienstleistungen	42.250	40.497	41.671
14	66	Abschreibungen	241.540	245.596	248.909
15	71	Aufwendungen für Zuweisungen und Zuschüsse sowie besondere Finanzaufwendungen	860.000		
16	73	Steueraufwendungen einschl. Aufwendungen aus gesetzlichen Umlageverpflichtungen	12.000	872.754	839.621
17	72	Transferaufwendungen			
18	70, 74, 76	Sonstige ordentliche Aufwendungen			
19		Summe der ordentlichen Aufwendungen (Nr. 11 bis 18)	1.173.950	1.176.647	1.147.163
20		Verwaltungsergebnis (Nr. 10 J. Nr. 19)	-1.830	-149.145	-172.765
21	56, 57	Finanzerträge			
22	77	Finanzaufwendungen			
23		Finanzergebnis (Nr. 21 bis Nr. 22)			
24		Ordentliches Ergebnis (Verwaltungsergebnis und Finanzergebnis Nr. 20 und Nr. 23)	-1.830	-149.145	-172.765
25	59	Außerordentliche Erträge			
26	79	Außerordentliche Aufwendungen			
27		Außerordentliches Ergebnis (Nr. 25 J. Nr. 26)			
28		Jahresergebnis vor internen Leistungsbeziehungen (ordentliches Ergebnis und außerordentliches Ergebnis Nr. 24 und Nr. 27)	-1.830	-149.145	-172.765
29		Erlöse der internen Leistungsbeziehungen			
30		Kosten der internen Leistungsbeziehungen	321.600	321.600	
31		Ergebnis der internen Leistungsbeziehungen	321.600	321.600	
32		Jahresergebnis nach internen Leistungsbeziehungen	319.770	172.455	-172.765

Haushaltsplan Gemeinde Löhnberg 2026

Teilfinanzhaushalt Produktgruppe 1107 Abwasserbeseitigung							
Gemeinde Löhnberg							
		Haushaltsansatz			Investitions- und Investitionsförderungsmaßnahmen		
Nr.	Bezeichnung	2026	Verpflichtungsermächtigungen	2025	Ergebnis des Jahresabschlusses 2024	Gesamtauszahlungsbedarf	davon bisher bereitgestellt
	Einzahlungen aus Investitionstätigkeit						
20	+ Einz. aus Investitionszuweis. und -zuschüssen sowie aus Investitionsbeiträgen			10.000	750		
21	+ Einz. aus Abgängen von Vermögensgegenständen des Sachanlagevermögens und des immateriellen Anlagevermögens						
22	+ Einz. aus Abgängen von Vermögensgegenständen des Finanzanlagevermögens						
	Einzahlungen aus Finanzierungstätigkeit						
31	+ Einz. aus der Aufnahme v. Krediten und wirtschaftlich vergleichbaren Vorgängen für Investitionen						
	Summe			10.000	750		
	Auszahlungen aus Investitionstätigkeit						
24	- Ausz. für den Erwerb von Grundstücken und Gebäuden (Verpflichtungsermächtigungen)					-3.259.305 (-150.000)	-3.259.305
25	- Ausz. für Baumaßnahmen (Verpflichtungsermächtigungen)	-125.000	-1.567.500	-415.750	-67.975	-2.871.750 (-1.567.500)	-840.750
26	- Ausz. für Investitionen in das sonstige Sachanlagevermögen und immaterielle Anlagevermögen davon: Ausz. aus gewährten Investitionszuweisungen und -zuschüssen						
27	- Ausz. für Investitionen in das Finanzanlagevermögen						
	Auszahlungen aus Finanzierungstätigkeit						
32	- Ausz. für die Tilgung von Krediten und wirtschaftlich vergleichbaren Vorgängen für Investitionen						
	Summe (Verpflichtungsermächtigungen)	-125.000	-1.567.500	-415.750	-67.975	-6.131.055 (-1.717.500)	-4.100.055
	Saldo (Einzahlungen / Auszahlungen) (Verpflichtungsermächtigungen)	-125.000	-1.567.500	-405.750	-67.225	-6.131.055 (-1.717.500)	-4.100.055

Haushaltsplan Gemeinde Löhnberg 2026

Investitionen Produktgruppe 1107 Abwasserbeseitigung Gemeinde Löhnberg						
Nr. Bezeichnung	Ansatz 2026	Verpflichtungs-Ermächtigungen	Ansatz 2025	Jahres-ergebnis 2024	Finanzplan 2027	Finanzplan 2028 2029
I-00000096 Kanalbeitrag Gartenstraße/ Am Berg/ Pathausstr./Kalk				750,00		
I-00000317 EKVO Kanalinspektion	-10.000,00		-190.750,00	-67.974,85		
I-00000370 Entwässerung Käuzerain	-55.000,00					
I-00000397 Sanierung Wilhelmstraße -Kanal-	-60.000,00	-1.567.500,00	-150.000,00			104.000,00
I-00000399 San.Kanal-Unterm Bornberg-Kreisstraße			-65.000,00			
I-00000401 Sanierung Taunusstraße -Kanal-					-300.000,00	
I-00000402 Sanierung Wulsgraben -Kanal-						-64.500,00
I-00000403 Sanierung Wallstraße -Kanal-						-99.000,00
Erläuterungen						
<p>Sanierung Wilhelmstraße -Kanal- Erstattung der Kanal-Hausanschlüsse durch die Eigentümer</p> <p>San.Kanal-Unterm Bornberg-Kreisstraße Kanalsanaierung "Schlosskurve" Zuschuss von Hessen Mobil</p> <p>Sanierung Taunusstraße -Kanal- EKVO aus 2019, Planung der Maßnahme</p> <p>Sanierung Wulsgraben -Kanal- EKVO aus 2019, Planung der Maßnahme</p> <p>Sanierung Wallstraße -Kanal- EKVO aus 2019, Planung der Maßnahme</p>						

Haushaltsplan Gemeinde Löhnberg 2026

Teilergebnishaushalt
Produkt 110701 Abwasserbeseitigung

Gemeinde Löhnberg

		Haushaltsansatz			Ergebnis des Jahresabschlusses 2024
Nr.	Konten	Bezeichnung	2026	2025	
		Ordentliche Erträge			
01	50	Privatrechtliche Leistungsentgelte			
02	51	Öffentlich-rechtliche Leistungsentgelte	-1.090.120	-1.240.120	-1.234.552
03	548-549	Kostensatzleistungen und -erstattungen	-300	-300	
04	52	Bestandsveränderungen und aktivierte Eigenleistungen			
05	55	Steuern und steuerähnliche Erträge einschl. Erträge aus gesetzlichen Umlagen			
06	547	Erträge aus Transferleistungen			
07	540-543	Erträge aus Zuweisungen und Zuschüssen für lfd. Zwecke und allgemeine Umlagen			
08	546	Erträge aus der Auflösung von Sonderposten aus Investitionszuweisungen, -zuschüssen und Investitionsbeiträgen	-85.360	-85.372	-85.376
09	53	Sonstige ordentliche Erträge			
10		Summe der ordentlichen Erträge (Nr. 1 bis 9)	-1.175.780	-1.325.792	-1.319.928
		Ordentliche Aufwendungen			
11	62, 63, 640-643, 647-649, 65	Personalaufwendungen	18.160	17.800	16.962
12	644-646	Versorgungsaufwendungen			
13	60, 61, 67-69	Aufwendungen für Sach- und Dienstleistungen	42.250	40.497	41.671
14	66	Abschreibungen	241.540	245.596	248.909
15	71	Aufwendungen für Zuweisungen und Zuschüsse sowie besondere Finanzaufwendungen	860.000		
16	73	Steueraufwendungen einschl. Aufwendungen aus gesetzlichen Umlageverpflichtungen	12.000	872.754	839.621
17	72	Transferaufwendungen			
18	70, 74, 76	Sonstige ordentliche Aufwendungen			
19		Summe der ordentlichen Aufwendungen (Nr. 11 bis 18)	1.173.950	1.176.647	1.147.163
20		Verwaltungsergebnis (Nr. 10 J. Nr. 19)	-1.830	-149.145	-172.765
21	56, 57	Finanzerträge			
22	77	Finanzaufwendungen			
23		Finanzergebnis (Nr. 21 bis Nr. 22)			
24		Ordentliches Ergebnis (Verwaltungsergebnis und Finanzergebnis Nr. 20 und Nr. 23)	-1.830	-149.145	-172.765
25	59	Außerordentliche Erträge			
26	79	Außerordentliche Aufwendungen			
27		Außerordentliches Ergebnis (Nr. 25 J. Nr. 26)			
28		Jahresergebnis vor internen Leistungsbeziehungen (ordentliches Ergebnis und außerordentliches Ergebnis Nr. 24 und Nr. 27)	-1.830	-149.145	-172.765
29		Erlöse der internen Leistungsbeziehungen			
30		Kosten der internen Leistungsbeziehungen	321.600	321.600	
31		Ergebnis der internen Leistungsbeziehungen	321.600	321.600	
32		Jahresergebnis nach internen Leistungsbeziehungen	319.770	172.455	-172.765

Erläuterungen

Erläuterungen zu Nr. 02

790.000 € (Vj. 825.000 €) Schmutzwassergebühren
300.000 € (Vj. 415.000 €) Niederschlagswassergebühren

Erläuterungen zu Nr. 13

19.000 € (wie Vorj.) Leasing
11.500 € (wie Vorj.) Instandhaltung

Haushaltsplan Gemeinde Löhnberg 2026

Teilergebnishaushalt Produkt 110701 Abwasserbeseitigung

Gemeinde Löhnberg

6.000 € (0 € Vorj.) Kalkulation der Abwassergebühren
2025: 7.500 € Berichte EKVO

Erläuterungen zu Nr. 15

860.000 € Umlage Abwasserverband (bis 2025 bei Nr. 16 geplant)

Erläuterungen zu Nr. 16

2025: 860.000 € Umlage Abwasserverband, jetzt in Nr.15 geplant
12.000 € (Vj. 12.754 €) Abwasserabgabe

Haushaltsplan Gemeinde Löhnberg 2026

Teilfinanzhaushalt Produkt 110701 Abwasserbeseitigung							
Gemeinde Löhnberg							
		Haushaltsansatz			Investitions- und Investitionsförderungsmaßnahmen		
Nr.	Bezeichnung	2026	Verpflichtungsermächtigungen	2025	Ergebnis des Jahresabschlusses 2024	Gesamtauszahlungsbedarf	davon bisher bereitgestellt
	Einzahlungen aus Investitionstätigkeit						
20	+ Einz. aus Investitionszuweis. und -zuschüssen sowie aus Investitionsbeiträgen			10.000	750		
21	+ Einz. aus Abgängen von Vermögensgegenständen des Sachanlagevermögens und des immateriellen Anlagevermögens						
22	+ Einz. aus Abgängen von Vermögensgegenständen des Finanzanlagevermögens						
	Einzahlungen aus Finanzierungstätigkeit						
31	+ Einz. aus der Aufnahme v. Krediten und wirtschaftlich vergleichbaren Vorgängen für Investitionen						
	Summe			10.000	750		
	Auszahlungen aus Investitionstätigkeit						
24	- Ausz. für den Erwerb von Grundstücken und Gebäuden (Verpflichtungsermächtigungen)					-3.259.305 (-150.000)	-3.259.305
25	- Ausz. für Baumaßnahmen (Verpflichtungsermächtigungen)	-125.000	-1.567.500	-415.750	-67.975	-2.871.750 (-1.567.500)	-840.750
26	- Ausz. für Investitionen in das sonstige Sachanlagevermögen und immaterielle Anlagevermögen davon: Ausz. aus gewährten Investitionszuweisungen und -zuschüssen						
27	- Ausz. für Investitionen in das Finanzanlagevermögen						
	Auszahlungen aus Finanzierungstätigkeit						
32	- Ausz. für die Tilgung von Krediten und wirtschaftlich vergleichbaren Vorgängen für Investitionen						
	Summe	-125.000	-1.567.500	-415.750	-67.975	-6.131.055 (-1.717.500)	-4.100.055
	Saldo (Einzahlungen / Auszahlungen)	-125.000	-1.567.500	-405.750	-67.225	-6.131.055 (-1.717.500)	-4.100.055
	(Verpflichtungsermächtigungen)						

Haushaltsplan Gemeinde Löhnberg 2026

Investitionen Produkt 110701 Abwasserbeseitigung

Gemeinde Löhnberg

Nr. Bezeichnung	Ansatz 2026	Verpflichtungs- Ermächtigungen	Ansatz 2025	Jahres- ergebnis 2024	Finanzplan 2027	Finanzplan 2028 2029
I-00000096 Kanalbeitrag Gartenstraße/ Am Berg/ Pathausstr./Kalk				750,00		
I-00000317 EKVO Kanalinspektion	-10.000,00		-190.750,00	-67.974,85		
I-00000370 Entwässerung Käuzerain	-55.000,00					
I-00000397 Sanierung Wilhelmstraße -Kanal-	-60.000,00	-1.567.500,00	-150.000,00			104.000,00
I-00000399 San.Kanal-Unterm Bornberg-Kreisstraße			-65.000,00			
I-00000401 Sanierung Taunusstraße -Kanal-					-300.000,00	
I-00000402 Sanierung Wulsgraben -Kanal-						-64.500,00
I-00000403 Sanierung Wallstraße -Kanal-						-99.000,00

Erläuterungen

Sanierung Wilhelmstraße -Kanal-

Erstattung der Kanal-Hausanschlüsse durch die Eigentümer

San.Kanal-Unterm Bornberg-Kreisstraße

Kanalsanaierung "Schlosskurve"

Zuschuss von Hessen Mobil

Sanierung Taunusstraße -Kanal-

EKVO aus 2019, Planung der Maßnahme

Sanierung Wulsgraben -Kanal-

EKVO aus 2019, Planung der Maßnahme

Sanierung Wallstraße -Kanal-

EKVO aus 2019, Planung der Maßnahme

Haushaltsplan Gemeinde Löhnberg 2026

Teilergebnishaushalt Produktbereich 12 Verkehrsflächen u-anlagen/ÖPNV					
Gemeinde Löhnberg					
Nr.	Konten	Bezeichnung	Haushaltsansatz		Ergebnis des Jahresabschlusses 2024
			2026	2025	
		Ordentliche Erträge			
01	50	Privatrechtliche Leistungsentgelte			
02	51	Öffentlich-rechtliche Leistungsentgelte			
03	548-549	Kostensatzleistungen und -erstattungen	-2.000	-2.000	
04	52	Bestandsveränderungen und aktivierte Eigenleistungen			
05	55	Steuern und steuerähnliche Erträge einschl. Erträge aus gesetzlichen Umlagen			
06	547	Erträge aus Transferleistungen			
07	540-543	Erträge aus Zuweisungen und Zuschüssen für lfd. Zwecke und allgemeine Umlagen			
08	546	Erträge aus der Auflösung von Sonderposten aus Investitionszuweisungen, -zuschüssen und Investitionsbeiträgen	-121.680	-120.537	-153.113
09	53	Sonstige ordentliche Erträge			
10		Summe der ordentlichen Erträge (Nr. 1 bis 9)	-123.680	-122.537	-153.113
		Ordentliche Aufwendungen			
11	62, 63, 640-643, 647-649, 65	Personalaufwendungen	249.360	248.000	166.111
12	644-646	Versorgungsaufwendungen			
13	60, 61, 67-69	Aufwendungen für Sach- und Dienstleistungen	232.035	237.800	228.203
14	66	Abschreibungen	256.270	256.063	337.828
15	71	Aufwendungen für Zuweisungen und Zuschüsse sowie besondere Finanzaufwendungen			
16	73	Steueraufwendungen einschl. Aufwendungen aus gesetzlichen Umlageverpflichtungen			
17	72	Transferaufwendungen			
18	70, 74, 76	Sonstige ordentliche Aufwendungen			
19		Summe der ordentlichen Aufwendungen (Nr. 11 bis 18)	737.665	741.863	732.142
20		Verwaltungsergebnis (Nr. 10 J. Nr. 19)	613.985	619.326	579.029
21	56, 57	Finanzerträge			
22	77	Finanzaufwendungen			
23		Finanzergebnis (Nr. 21 bis Nr. 22)			
24		Ordentliches Ergebnis (Verwaltungsergebnis und Finanzergebnis Nr. 20 und Nr. 23)	613.985	619.326	579.029
25	59	Außerordentliche Erträge			
26	79	Außerordentliche Aufwendungen			
27		Außerordentliches Ergebnis (Nr. 25 J. Nr. 26)			
28		Jahresergebnis vor internen Leistungsbeziehungen (ordentliches Ergebnis und außerordentliches Ergebnis Nr. 24 und Nr. 27)	613.985	619.326	579.029
29		Erlöse der internen Leistungsbeziehungen	-152.800	-152.300	
30		Kosten der internen Leistungsbeziehungen			
31		Ergebnis der internen Leistungsbeziehungen	-152.800	-152.300	
32		Jahresergebnis nach internen Leistungsbeziehungen	461.185	467.026	579.029

Haushaltsplan Gemeinde Löhnberg 2026

Teilfinanzhaushalt Produktbereich 12 Verkehrsflächen u-anlagen/ÖPNV							
Gemeinde Löhnberg							
		Haushaltsansatz			Investitions- und Investitionsförderungsmaßnahmen		
Nr.	Bezeichnung	2026	Verpflichtungsermächtigungen	2025	Ergebnis des Jahresabschlusses 2024	Gesamtauszahlungsbedarf	davon bisher bereitgestellt
	Einzahlungen aus Investitionstätigkeit						
20	+ Einz. aus Investitionszuweis. und -zuschüssen sowie aus Investitionsbeiträgen	95.000			1.411		
21	+ Einz. aus Abgängen von Vermögensgegenständen des Sachanlagevermögens und des immateriellen Anlagevermögens						
22	+ Einz. aus Abgängen von Vermögensgegenständen des Finanzanlagevermögens						
	Einzahlungen aus Finanzierungstätigkeit						
31	+ Einz. aus der Aufnahme v. Krediten und wirtschaftlich vergleichbaren Vorgängen für Investitionen						
	Summe	95.000			1.411		
	Auszahlungen aus Investitionstätigkeit						
24	- Ausz. für den Erwerb von Grundstücken und Gebäuden					-4.264.171	-4.264.171
25	- Ausz. für Baumaßnahmen (Verpflichtungsermächtigungen)	-300.000	-1.143.750	-325.000	-73.610	-2.368.750 (-1.363.750)	-1.200.000
26	- Ausz. für Investitionen in das sonstige Sachanlagevermögen und immaterielle Anlagevermögen davon: Ausz. aus gewährten Investitionszuweisungen und -zuschüssen				-4.079	-10.200	-10.200
27	- Ausz. für Investitionen in das Finanzanlagevermögen						
	Auszahlungen aus Finanzierungstätigkeit						
32	- Ausz. für die Tilgung von Krediten und wirtschaftlich vergleichbaren Vorgängen für Investitionen						
	Summe (Verpflichtungsermächtigungen)	-300.000	-1.143.750	-325.000	-77.689	-6.643.121 (-1.363.750)	-5.474.371
	Saldo (Einzahlungen / . Auszahlungen) (Verpflichtungsermächtigungen)	-205.000	-1.143.750	-325.000	-76.278	-6.643.121 (-1.363.750)	-5.474.371

Haushaltsplan Gemeinde Löhnberg 2026

Investitionen Produktbereich 12 Verkehrsflächen u-anlagen/ÖPNV Gemeinde Löhnberg						
Nr. Bezeichnung	Ansatz 2026	Verpflichtungs-Ermächtigungen	Ansatz 2025	Jahres-ergebnis 2024	Finanzplan 2027	Finanzplan 2028 2029
I-00000003 Ausstattung für den Bauhof - Geräte				-4.079,42		
I-00000050 Beitrag Erschliessung Grüner Weg				-858,37		
I-00000059 Straßenbeitrag Gartenstraße/ Am Berg LOS 2				690,77		
I-00000222 K 415 Dillhäuser Straße - Gehwege -				1.578,34		
I-00000280 Erwerb/Neugestaltung In der Hohl/The. Fied.Str.	-75.000,00					
I-00000323 Verkehrsberuhigung Fiehlstraße				-41.480,03		
I-00000371 Sanierung Waldhäuser Str. Nebenanlagen Bordsteine				-32.130,06		
I-00000377 Umstellung Straßenbeleuchtung LED-Obersh/ Selters	-80.000,00	-330.000,00				
I-00000398 Sanierung Wilhelmstraße - Straßenausbau - -		-813.750,00	-75.000,00			666.560,00
I-00000400 San.Gehweg- Untern Bornberg- Kreisstraße-					-25.000,00	
I-00000404 Baustraße Gündenstadt			-250.000,00			
I-00000411 Erneuerung Stützmauer Ziegelstraße	-50.000,00					

Erläuterungen

Ausstattung für den Bauhof - Geräte
 allgemeiner Ansatz für Ersatz- und Neuanschaffungen
 2026 incl. 6.550 € Mulchmäher, 2.000 € Ersatz-Akku (Rückentrage-Akku), 2.000 € Akku-Werkzeugset

Erwerb/Neugestaltung In der Hohl/The. Fied.Str.
 Bau einer Stützmauer und Befestigung der Grundstücke

Umstellung Straßenbeleuchtung LED-Obersh/ Selters
 Umsetzung nicht nach Ortsteilen, sondern nach Leuchtenart
 Zuschüsse aus Säule D Landkreis Limburg-Weilburg stark und innovativ und von der Sparkassen-Stiftung

Sanierung Wilhelmstraße - Straßenausbau - -
 Zuschuss = Straßenbeiträge; Stundungen bis zu 20 Jahren möglich

San.Gehweg- Untern Bornberg- Kreisstraße-
 Gehweg "Schlosskurve"

Erneuerung Stützmauer Ziegelstraße
 Wg. Verkehrssicherungspflicht dringend notwendige Erneuerung der Stützmauer in der Ziegelstraße

Haushaltsplan Gemeinde Löhnberg 2026

Teilergebnishaushalt Produktgruppe 1201 Gemeindestraßen incl.unterhaltungspfl.Nebenanlagen					
Gemeinde Löhnberg					
Nr.	Konten	Bezeichnung	Haushaltsansatz		Ergebnis des Jahresabschlusses 2024
			2026	2025	
		Ordentliche Erträge			
01	50	Privatrechtliche Leistungsentgelte			
02	51	Öffentlich-rechtliche Leistungsentgelte			
03	548-549	Kostensatzleistungen und -erstattungen	-2.000	-2.000	
04	52	Bestandsveränderungen und aktivierte Eigenleistungen			
05	55	Steuern und steuerähnliche Erträge einschl. Erträge aus gesetzlichen Umlagen			
06	547	Erträge aus Transferleistungen			
07	540-543	Erträge aus Zuweisungen und Zuschüssen für lfd. Zwecke und allgemeine Umlagen			
08	546	Erträge aus der Auflösung von Sonderposten aus Investitionszuweisungen, -zuschüssen und Investitionsbeiträgen	-121.680	-120.537	-153.113
09	53	Sonstige ordentliche Erträge			
10		Summe der ordentlichen Erträge (Nr. 1 bis 9)	-123.680	-122.537	-153.113
		Ordentliche Aufwendungen			
11	62, 63, 640-643, 647-649, 65	Personalaufwendungen	249.360	248.000	166.111
12	644-646	Versorgungsaufwendungen			
13	60, 61, 67-69	Aufwendungen für Sach- und Dienstleistungen	213.400	219.165	210.850
14	66	Abschreibungen	255.820	255.616	337.573
15	71	Aufwendungen für Zuweisungen und Zuschüsse sowie besondere Finanzaufwendungen			
16	73	Steueraufwendungen einschl. Aufwendungen aus gesetzlichen Umlageverpflichtungen			
17	72	Transferaufwendungen			
18	70, 74, 76	Sonstige ordentliche Aufwendungen			
19		Summe der ordentlichen Aufwendungen (Nr. 11 bis 18)	718.580	722.781	714.534
20		Verwaltungsergebnis (Nr. 10 J. Nr. 19)	594.900	600.244	561.421
21	56, 57	Finanzerträge			
22	77	Finanzaufwendungen			
23		Finanzergebnis (Nr. 21 bis Nr. 22)			
24		Ordentliches Ergebnis (Verwaltungsergebnis und Finanzergebnis Nr. 20 und Nr. 23)	594.900	600.244	561.421
25	59	Außerordentliche Erträge			
26	79	Außerordentliche Aufwendungen			
27		Außerordentliches Ergebnis (Nr. 25 J. Nr. 26)			
28		Jahresergebnis vor internen Leistungsbeziehungen (ordentliches Ergebnis und außerordentliches Ergebnis Nr. 24 und Nr. 27)	594.900	600.244	561.421
29		Erlöse der internen Leistungsbeziehungen	-152.800	-152.300	
30		Kosten der internen Leistungsbeziehungen			
31		Ergebnis der internen Leistungsbeziehungen	-152.800	-152.300	
32		Jahresergebnis nach internen Leistungsbeziehungen	442.100	447.944	561.421

Haushaltsplan Gemeinde Löhnberg 2026

Teilfinanzhaushalt Produktgruppe 1201 Gemeindestraßen incl.unterhaltungspfl.Nebenanlagen							
Gemeinde Löhnberg							
Nr.	Bezeichnung	Haushaltsansatz			Ergebnis des Jahres- abschlusses 2024	Investitions- und Investitionsförderungs- maßnahmen	
		2026	Verpflichtungs- ermächtigungen	2025		Gesamt- auszahlungs- bedarf	davon bisher bereitgestellt
	Einzahlungen aus Investitionstätigkeit						
20	+ Einz. aus Investitionszuweis. und -zuschüssen sowie aus Investitionsbeiträgen	20.000			1.411		
21	+ Einz. aus Abgängen von Vermögensgegenständen des Sachanlagevermögens und des immateriellen Anlagevermögens						
22	+ Einz. aus Abgängen von Vermögensgegenständen des Finanzanlagevermögens						
	Einzahlungen aus Finanzierungstätigkeit						
31	+ Einz. aus der Aufnahme v. Krediten und wirtschaftlich vergleichbaren Vorgängen für Investitionen						
	Summe	20.000			1.411		
	Auszahlungen aus Investitionstätigkeit						
24	- Ausz. für den Erwerb von Grundstücken und Gebäuden					-4.241.321	-4.241.321
25	- Ausz. für Baumaßnahmen (Verpflichtungsermächtigungen)	-300.000	-1.143.750	-325.000	-73.610	-2.368.750 (-1.363.750)	-1.200.000
26	- Ausz. für Investitionen in das sonstige Sachanlagevermögen und immaterielle Anlagevermögen davon: Ausz. aus gewährten Investitionszuweisungen und -zuschüssen				-498	-10.200	-10.200
27	- Ausz. für Investitionen in das Finanzanlagevermögen						
	Auszahlungen aus Finanzierungstätigkeit						
32	- Ausz. für die Tilgung von Krediten und wirtschaftlich vergleichbaren Vorgängen für Investitionen						
	Summe (Verpflichtungsermächtigungen)	-300.000	-1.143.750	-325.000	-74.108	-6.620.271 (-1.363.750)	-5.451.521
	Saldo (Einzahlungen / . Auszahlungen) (Verpflichtungsermächtigungen)	-280.000	-1.143.750	-325.000	-72.697	-6.620.271 (-1.363.750)	-5.451.521

Haushaltsplan Gemeinde Löhnberg 2026

Investitionen Produktgruppe 1201 Gemeindestraßen incl.unterhaltungspfl.Nebenanlagen						
Gemeinde Löhnberg						
Nr. Bezeichnung	Ansatz 2026	Verpflichtungs-Ermächtigungen	Ansatz 2025	Jahres-ergebnis 2024	Finanzplan 2027	Finanzplan 2028 2029
I-00000003 Ausstattung für den Bauhof - Geräte				-497,52		
I-00000050 Beitrag Erschliessung Grüner Weg				-858,37		
I-00000059 Straßenbeitrag Gartenstraße/ Am Berg LOS 2				690,77		
I-00000222 K 415 Dillhäuser Straße - Gehwege -				1.578,34		
I-00000280 Erwerb/Neugestaltung In der Hohl/The. Fied.Str.	-150.000,00					
I-00000323 Verkehrsberuhigung Fiehlstraße				-41.480,03		
I-00000371 Sanierung Waldhäuser Str. Nebenanlagen Bordsteine				-32.130,06		
I-00000377 Umstellung Straßenbeleuchtung LED-Obersh/ Selters	-80.000,00	-330.000,00				
I-00000398 Sanierung Wilhelmstraße - Straßenausbau - -		-813.750,00	-75.000,00			666.560,00
I-00000400 San.Gehweg- Untern Bornberg- Kreisstraße-					-25.000,00	
I-00000404 Baustraße Gündenstadt			-250.000,00			
I-00000411 Erneuerung Stützmauer Ziegelstraße	-50.000,00					

Erläuterungen
<p>Ausstattung für den Bauhof - Geräte allgemeiner Ansatz für Ersatz- und Neuanschaffungen 2026 incl. 6.550 € Mulchmäher, 2.000 € Ersatz-Akku (Rückentrage-Akku), 2.000 € Akku-Werkzeugset</p> <p>Erwerb/Neugestaltung In der Hohl/The. Fied.Str. Bau einer Stützmauer und Befestigung der Grundstücke</p> <p>Umstellung Straßenbeleuchtung LED-Obersh/ Selters Umsetzung nicht nach Ortsteilen, sondern nach Leuchtenart Zuschüsse aus Säule D Landkreis Limburg-Weilburg stark und innovativ und von der Sparkassen-Stiftung</p> <p>Sanierung Wilhelmstraße - Straßenausbau - - Zuschuss = Straßenbeiträge; Stundungen bis zu 20 Jahren möglich</p> <p>San.Gehweg- Untern Bornberg- Kreisstraße- Gehweg "Schlosskurve"</p> <p>Erneuerung Stützmauer Ziegelstraße Wg. Verkehrssicherungspflicht dringend notwendige Erneuerung der Stützmauer in der Ziegelstraße</p>

Haushaltsplan Gemeinde Löhnberg 2026

Teilergebnishaushalt Produkt 120101 Erschließung u. Unterhalt v. Straßen, Wege, Plätze					
Gemeinde Löhnberg					
Nr.	Konten	Bezeichnung	Haushaltsansatz		Ergebnis des Jahresabschlusses 2024
			2026	2025	
		Ordentliche Erträge			
01	50	Privatrechtliche Leistungsentgelte			
02	51	Öffentlich-rechtliche Leistungsentgelte			
03	548-549	Kostensatzleistungen und -erstattungen	-2.000	-2.000	
04	52	Bestandsveränderungen und aktivierte Eigenleistungen			
05	55	Steuern und steuerähnliche Erträge einschl. Erträge aus gesetzlichen Umlagen			
06	547	Erträge aus Transferleistungen			
07	540-543	Erträge aus Zuweisungen und Zuschüssen für lfd. Zwecke und allgemeine Umlagen			
08	546	Erträge aus der Auflösung von Sonderposten aus Investitionszuweisungen, -zuschüssen und Investitionsbeiträgen	-121.180	-120.537	-153.113
09	53	Sonstige ordentliche Erträge			
10		Summe der ordentlichen Erträge (Nr. 1 bis 9)	-123.180	-122.537	-153.113
		Ordentliche Aufwendungen			
11	62, 63, 640-643, 647-649, 65	Personalaufwendungen	249.360	248.000	166.111
12	644-646	Versorgungsaufwendungen			
13	60, 61, 67-69	Aufwendungen für Sach- und Dienstleistungen	98.400	104.165	98.356
14	66	Abschreibungen	250.170	251.067	332.325
15	71	Aufwendungen für Zuweisungen und Zuschüsse sowie besondere Finanzaufwendungen			
16	73	Steueraufwendungen einschl. Aufwendungen aus gesetzlichen Umlageverpflichtungen			
17	72	Transferaufwendungen			
18	70, 74, 76	Sonstige ordentliche Aufwendungen			
19		Summe der ordentlichen Aufwendungen (Nr. 11 bis 18)	597.930	603.232	596.792
20		Verwaltungsergebnis (Nr. 10 J. Nr. 19)	474.750	480.695	443.679
21	56, 57	Finanzerträge			
22	77	Finanzaufwendungen			
23		Finanzergebnis (Nr. 21 bis Nr. 22)			
24		Ordentliches Ergebnis (Verwaltungsergebnis und Finanzergebnis Nr. 20 und Nr. 23)	474.750	480.695	443.679
25	59	Außerordentliche Erträge			
26	79	Außerordentliche Aufwendungen			
27		Außerordentliches Ergebnis (Nr. 25 J. Nr. 26)			
28		Jahresergebnis vor internen Leistungsbeziehungen (ordentliches Ergebnis und außerordentliches Ergebnis Nr. 24 und Nr. 27)	474.750	480.695	443.679
29		Erlöse der internen Leistungsbeziehungen	-152.800	-152.300	
30		Kosten der internen Leistungsbeziehungen			
31		Ergebnis der internen Leistungsbeziehungen	-152.800	-152.300	
32		Jahresergebnis nach internen Leistungsbeziehungen	321.950	328.395	443.679

Erläuterungen

Erläuterungen zu Nr. 13

52.300 € (wie im Vorj.) Leasing
 27.100 € (Vj. 21.100 €) Instandhaltungen
 9.500 € (Vj. 21.000 €) Bauüberwachung Glasfaserausbau, Baumfällungen usw.
 6.000 € (wie im Vorj.) Treibstoffe

Haushaltsplan Gemeinde Löhnberg 2026

Teilfinanzhaushalt Produkt 120101 Erschließung u. Unterhalt v. Straßen, Wege, Plätze							
Gemeinde Löhnberg							
Nr.	Bezeichnung	Haushaltsansatz			Ergebnis des Jahresabschlusses 2024	Investitions- und Investitionsförderungsmaßnahmen	
		2026	Verpflichtungsermächtigungen	2025		Gesamtauszahlungsbedarf	davon bisher bereitgestellt
	Einzahlungen aus Investitionstätigkeit						
20	+ Einz. aus Investitionszuweis. und -zuschüssen sowie aus Investitionsbeiträgen				1.411		
21	+ Einz. aus Abgängen von Vermögensgegenständen des Sachanlagevermögens und des immateriellen Anlagevermögens						
22	+ Einz. aus Abgängen von Vermögensgegenständen des Finanzanlagevermögens						
	Einzahlungen aus Finanzierungstätigkeit						
31	+ Einz. aus der Aufnahme v. Krediten und wirtschaftlich vergleichbaren Vorgängen für Investitionen						
	Summe				1.411		
	Auszahlungen aus Investitionstätigkeit						
24	- Ausz. für den Erwerb von Grundstücken und Gebäuden					-4.227.579	-4.227.579
25	- Ausz. für Baumaßnahmen (Verpflichtungsermächtigungen)	-200.000	-813.750	-325.000	-73.610	-1.938.750 (-963.750)	-1.100.000
26	- Ausz. für Investitionen in das sonstige Sachanlagevermögen und immaterielle Anlagevermögen davon: Ausz. aus gewährten Investitionszuweisungen und -zuschüssen				-498	-10.200	-10.200
27	- Ausz. für Investitionen in das Finanzanlagevermögen						
	Auszahlungen aus Finanzierungstätigkeit						
32	- Ausz. für die Tilgung von Krediten und wirtschaftlich vergleichbaren Vorgängen für Investitionen						
	Summe (Verpflichtungsermächtigungen)	-200.000	-813.750	-325.000	-74.108	-6.176.529 (-963.750)	-5.337.779
	Saldo (Einzahlungen / Auszahlungen) (Verpflichtungsermächtigungen)	-200.000	-813.750	-325.000	-72.697	-6.176.529 (-963.750)	-5.337.779

Haushaltsplan Gemeinde Löhnberg 2026

Investitionen Produkt 120101 Erschließung u. Unterhalt v. Straßen,Wege,Plätze Gemeinde Löhnberg						
Nr. Bezeichnung	Ansatz 2026	Verpflichtungs-Ermächtigungen	Ansatz 2025	Jahres-ergebnis 2024	Finanzplan 2027	Finanzplan 2028 2029
I-00000003 Ausstattung für den Bauhof - Geräte				-497,52		
I-00000050 Beitrag Erschliessung Grüner Weg				-858,37		
I-00000059 Straßenbeitrag Gartenstraße/ Am Berg LOS 2				690,77		
I-00000222 K 415 Dillhäuser Straße - Gehwege -				1.578,34		
I-00000280 Erwerb/Neugestaltung In der Hohl/The. Fied.Str.	-150.000,00					
I-00000323 Verkehrsberuhigung Fiehlstraße				-41.480,03		
I-00000371 Sanierung Waldhäuser Str. Nebenanlagen Bordsteine				-32.130,06		
I-00000398 Sanierung Wilhelmstraße - Straßenausbau- -		-813.750,00	-75.000,00			666.560,00
I-00000400 San.Gehweg- Untern Bornberg- Kreisstraße-					-25.000,00	
I-00000404 Baustraße Gündenstadt			-250.000,00			
I-00000411 Erneuerung Stützmauer Ziegelstraße	-50.000,00					
Erläuterungen						
Ausstattung für den Bauhof - Geräte allgemeiner Ansatz für Ersatz- und Neuanschaffungen 2026 incl. 6.550 € Mulchmäher, 2.000 € Ersatz-Akku (Rückentrage-Akku), 2.000 € Akku-Werkzeugset						
Erwerb/Neugestaltung In der Hohl/The. Fied.Str. Bau einer Stützmauer und Befestigung der Grundstücke						
Sanierung Wilhelmstraße - Straßenausbau- - Zuschuss = Straßenbeiträge; Stundungen bis zu 20 Jahren möglich						
San.Gehweg- Untern Bornberg- Kreisstraße- Gehweg "Schlosskurve"						
Erneuerung Stützmauer Ziegelstraße Wg. Verkehrssicherungspflicht dringend notwendige Erneuerung der Stützmauer in der Ziegelstraße						

Haushaltsplan Gemeinde Löhnberg 2026

Teilergebnishaushalt Produkt 120102 Unterhaltung der Straßenbeleuchtung					
Gemeinde Löhnberg					
Nr.	Konten	Bezeichnung	Haushaltsansatz		Ergebnis des Jahresabschlusses 2024
			2026	2025	
		Ordentliche Erträge			
01	50	Privatrechtliche Leistungsentgelte			
02	51	Öffentlich-rechtliche Leistungsentgelte			
03	548-549	Kostensatzleistungen und -erstattungen			
04	52	Bestandsveränderungen und aktivierte Eigenleistungen			
05	55	Steuern und steuerähnliche Erträge einschl. Erträge aus gesetzlichen Umlagen			
06	547	Erträge aus Transferleistungen			
07	540-543	Erträge aus Zuweisungen und Zuschüssen für lfd. Zwecke und allgemeine Umlagen			
08	546	Erträge aus der Auflösung von Sonderposten aus Investitionszuweisungen, -zuschüssen und Investitionsbeiträgen	-500		
09	53	Sonstige ordentliche Erträge			
10		Summe der ordentlichen Erträge (Nr. 1 bis 9)	-500		
		Ordentliche Aufwendungen			
11	62, 63, 640-643, 647-649, 65	Personalaufwendungen			
12	644-646	Versorgungsaufwendungen			
13	60, 61, 67-69	Aufwendungen für Sach- und Dienstleistungen	115.000	115.000	112.494
14	66	Abschreibungen	5.650	4.549	5.248
15	71	Aufwendungen für Zuweisungen und Zuschüsse sowie besondere Finanzaufwendungen			
16	73	Steueraufwendungen einschl. Aufwendungen aus gesetzlichen Umlageverpflichtungen			
17	72	Transferaufwendungen			
18	70, 74, 76	Sonstige ordentliche Aufwendungen			
19		Summe der ordentlichen Aufwendungen (Nr. 11 bis 18)	120.650	119.549	117.742
20		Verwaltungsergebnis (Nr. 10 J. Nr. 19)	120.150	119.549	117.742
21	56, 57	Finanzerträge			
22	77	Finanzaufwendungen			
23		Finanzergebnis (Nr. 21 bis Nr. 22)			
24		Ordentliches Ergebnis (Verwaltungsergebnis und Finanzergebnis Nr. 20 und Nr. 23)	120.150	119.549	117.742
25	59	Außerordentliche Erträge			
26	79	Außerordentliche Aufwendungen			
27		Außerordentliches Ergebnis (Nr. 25 J. Nr. 26)			
28		Jahresergebnis vor internen Leistungsbeziehungen (ordentliches Ergebnis und außerordentliches Ergebnis Nr. 24 und Nr. 27)	120.150	119.549	117.742
29		Erlöse der internen Leistungsbeziehungen			
30		Kosten der internen Leistungsbeziehungen			
31		Ergebnis der internen Leistungsbeziehungen			
32		Jahresergebnis nach internen Leistungsbeziehungen	120.150	119.549	117.742
Erläuterungen					
Erläuterungen zu Nr. 13					
114.000 € (wie im Vorjahr) Strom 1.000 € (wie im Vorjahr) Instandhaltung					

Haushaltsplan Gemeinde Löhnberg 2026

Teilfinanzhaushalt Produkt 120102 Unterhaltung der Straßenbeleuchtung							
Gemeinde Löhnberg							
		Haushaltsansatz			Investitions- und Investitionsförderungsmaßnahmen		
Nr.	Bezeichnung	2026	Verpflichtungsermächtigungen	2025	Ergebnis des Jahresabschlusses 2024	Gesamtauszahlungsbedarf	davon bisher bereitgestellt
	Einzahlungen aus Investitionstätigkeit						
20	+ Einz. aus Investitionszuweis. und -zuschüssen sowie aus Investitionsbeiträgen	20.000					
21	+ Einz. aus Abgängen von Vermögensgegenständen des Sachanlagevermögens und des immateriellen Anlagevermögens						
22	+ Einz. aus Abgängen von Vermögensgegenständen des Finanzanlagevermögens						
	Einzahlungen aus Finanzierungstätigkeit						
31	+ Einz. aus der Aufnahme v. Krediten und wirtschaftlich vergleichbaren Vorgängen für Investitionen						
	Summe	20.000					
	Auszahlungen aus Investitionstätigkeit						
24	- Ausz. für den Erwerb von Grundstücken und Gebäuden					-13.742	-13.742
25	- Ausz. für Baumaßnahmen (Verpflichtungsermächtigungen)	-100.000	-330.000			-430.000 (-400.000)	-100.000
26	- Ausz. für Investitionen in das sonstige Sachanlagevermögen und immaterielle Anlagevermögen davon: Ausz. aus gewährten Investitionszuweisungen und -zuschüssen						
27	- Ausz. für Investitionen in das Finanzanlagevermögen						
	Auszahlungen aus Finanzierungstätigkeit						
32	- Ausz. für die Tilgung von Krediten und wirtschaftlich vergleichbaren Vorgängen für Investitionen						
	Summe (Verpflichtungsermächtigungen)	-100.000	-330.000			-443.742 (-400.000)	-113.742
	Saldo (Einzahlungen / . Auszahlungen) (Verpflichtungsermächtigungen)	-80.000	-330.000			-443.742 (-400.000)	-113.742

Haushaltsplan Gemeinde Löhnberg 2026

Investitionen
Produkt 120102 Unterhaltung der Straßenbeleuchtung

Gemeinde Löhnberg

Nr. Bezeichnung	Ansatz 2026	Verpflichtungs- Ermächtigungen	Ansatz 2025	Jahres- ergebnis 2024	Finanzplan 2027	Finanzplan 2028 2029
I-00000377 Umstellung Straßenbeleuchtung LED- Obersh/ Selters	-80.000,00	-330.000,00				

Erläuterungen

Umstellung Straßenbeleuchtung LED-Obersh/ Selters

Umsetzung nicht nach Ortsteilen, sondern nach Leuchtenart

Zuschüsse aus Säule D Landkreis Limburg-Weilburg stark und innovativ und von der Sparkassen-Stiftung

Haushaltsplan Gemeinde Löhnberg 2026

Teilergebnishaushalt Produktgruppe 1205 Straßenreinigung					
Gemeinde Löhnberg					
Nr.	Konten	Bezeichnung	Haushaltsansatz		Ergebnis des Jahresabschlusses 2024
			2026	2025	
		Ordentliche Erträge			
01	50	Privatrechtliche Leistungsentgelte			
02	51	Öffentlich-rechtliche Leistungsentgelte			
03	548-549	Kostensatzleistungen und -erstattungen			
04	52	Bestandsveränderungen und aktivierte Eigenleistungen			
05	55	Steuern und steuerähnliche Erträge einschl. Erträge aus gesetzlichen Umlagen			
06	547	Erträge aus Transferleistungen			
07	540-543	Erträge aus Zuweisungen und Zuschüssen für lfd. Zwecke und allgemeine Umlagen			
08	546	Erträge aus der Auflösung von Sonderposten aus Investitionszuweisungen, -zuschüssen und Investitionsbeiträgen			
09	53	Sonstige ordentliche Erträge			
10		Summe der ordentlichen Erträge (Nr. 1 bis 9)			
		Ordentliche Aufwendungen			
11	62, 63, 640-643, 647-649, 65	Personalaufwendungen			
12	644-646	Versorgungsaufwendungen			
13	60, 61, 67-69	Aufwendungen für Sach- und Dienstleistungen	18.585	18.585	17.331
14	66	Abschreibungen	450	447	255
15	71	Aufwendungen für Zuweisungen und Zuschüsse sowie besondere Finanzaufwendungen			
16	73	Steueraufwendungen einschl. Aufwendungen aus gesetzlichen Umlageverpflichtungen			
17	72	Transferaufwendungen			
18	70, 74, 76	Sonstige ordentliche Aufwendungen			
19		Summe der ordentlichen Aufwendungen (Nr. 11 bis 18)	19.035	19.032	17.586
20		Verwaltungsergebnis (Nr. 10 J. Nr. 19)	19.035	19.032	17.586
21	56, 57	Finanzerträge			
22	77	Finanzaufwendungen			
23		Finanzergebnis (Nr. 21 bis Nr. 22)			
24		Ordentliches Ergebnis (Verwaltungsergebnis und Finanzergebnis Nr. 20 und Nr. 23)	19.035	19.032	17.586
25	59	Außerordentliche Erträge			
26	79	Außerordentliche Aufwendungen			
27		Außerordentliches Ergebnis (Nr. 25 J. Nr. 26)			
28		Jahresergebnis vor internen Leistungsbeziehungen (ordentliches Ergebnis und außerordentliches Ergebnis Nr. 24 und Nr. 27)	19.035	19.032	17.586
29		Erlöse der internen Leistungsbeziehungen			
30		Kosten der internen Leistungsbeziehungen			
31		Ergebnis der internen Leistungsbeziehungen			
32		Jahresergebnis nach internen Leistungsbeziehungen	19.035	19.032	17.586

Haushaltsplan Gemeinde Löhnberg 2026

Teilfinanzhaushalt Produktgruppe 1205 Straßenreinigung							
Gemeinde Löhnberg							
		Haushaltsansatz			Investitions- und Investitionsförderungsmaßnahmen		
Nr.	Bezeichnung	2026	Verpflichtungs-ermächtigungen	2025	Ergebnis des Jahres- abschlusses 2024	Gesamt- auszahlungs- bedarf	davon bisher bereitgestellt
	Einzahlungen aus Investitionstätigkeit						
20	+ Einz. aus Investitionszuweis. und -zuschüssen sowie aus Investitionsbeiträgen						
21	+ Einz. aus Abgängen von Vermögensgegenständen des Sachanlagevermögens und des immateriellen Anlagevermögens						
22	+ Einz. aus Abgängen von Vermögensgegenständen des Finanzanlagevermögens						
	Einzahlungen aus Finanzierungstätigkeit						
31	+ Einz. aus der Aufnahme v. Krediten und wirtschaftlich vergleichbaren Vorgängen für Investitionen						
	Summe						
	Auszahlungen aus Investitionstätigkeit						
24	- Ausz. für den Erwerb von Grundstücken und Gebäuden						
25	- Ausz. für Baumaßnahmen						
26	- Ausz. für Investitionen in das sonstige Sachanlagevermögen und immaterielle Anlagevermögen davon: Ausz. aus gewährten Investitionszuweisungen und -zuschüssen				-3.582		
27	- Ausz. für Investitionen in das Finanzanlagevermögen						
	Auszahlungen aus Finanzierungstätigkeit						
32	- Ausz. für die Tilgung von Krediten und wirtschaftlich vergleichbaren Vorgängen für Investitionen						
	Summe				-3.582		
	Saldo (Einzahlungen / . Auszahlungen)				-3.582		

Haushaltsplan Gemeinde Löhnberg 2026

Investitionen Produktgruppe 1205 Straßenreinigung

Gemeinde Löhnberg

Nr. Bezeichnung	Ansatz 2026	Verpflichtungs- Ermächtigungen	Ansatz 2025	Jahres- ergebnis 2024	Finanzplan 2027	Finanzplan 2028 2029
I-00000003 Ausstattung für den Bauhof - Geräte				-3.581,90		

Erläuterungen

Ausstattung für den Bauhof - Geräte

allgemeiner Ansatz für Ersatz- und Neuanschaffungen

2026 incl. 6.550 € Mulchmäher, 2.000 € Ersatz-Akku (Rückentrage-Akku), 2.000 € Akku-Werkzeugset

Haushaltsplan Gemeinde Löhnberg 2026

Teilergebnishaushalt Produkt 120501 Straßenreinigung und Winterdienst					
Gemeinde Löhnberg					
Nr.	Konten	Bezeichnung	Haushaltsansatz		Ergebnis des Jahresabschlusses 2024
			2026	2025	
		Ordentliche Erträge			
01	50	Privatrechtliche Leistungsentgelte			
02	51	Öffentlich-rechtliche Leistungsentgelte			
03	548-549	Kostensatzleistungen und -erstattungen			
04	52	Bestandsveränderungen und aktivierte Eigenleistungen			
05	55	Steuern und steuerähnliche Erträge einschl. Erträge aus gesetzlichen Umlagen			
06	547	Erträge aus Transferleistungen			
07	540-543	Erträge aus Zuweisungen und Zuschüssen für lfd. Zwecke und allgemeine Umlagen			
08	546	Erträge aus der Auflösung von Sonderposten aus Investitionszuweisungen, -zuschüssen und Investitionsbeiträgen			
09	53	Sonstige ordentliche Erträge			
10		Summe der ordentlichen Erträge (Nr. 1 bis 9)			
		Ordentliche Aufwendungen			
11	62, 63, 640-643, 647-649, 65	Personalaufwendungen			
12	644-646	Versorgungsaufwendungen			
13	60, 61, 67-69	Aufwendungen für Sach- und Dienstleistungen	18.585	18.585	17.331
14	66	Abschreibungen	450	447	255
15	71	Aufwendungen für Zuweisungen und Zuschüsse sowie besondere Finanzaufwendungen			
16	73	Steueraufwendungen einschl. Aufwendungen aus gesetzlichen Umlageverpflichtungen			
17	72	Transferaufwendungen			
18	70, 74, 76	Sonstige ordentliche Aufwendungen			
19		Summe der ordentlichen Aufwendungen (Nr. 11 bis 18)	19.035	19.032	17.586
20		Verwaltungsergebnis (Nr. 10 J. Nr. 19)	19.035	19.032	17.586
21	56, 57	Finanzerträge			
22	77	Finanzaufwendungen			
23		Finanzergebnis (Nr. 21 bis Nr. 22)			
24		Ordentliches Ergebnis (Verwaltungsergebnis und Finanzergebnis Nr. 20 und Nr. 23)	19.035	19.032	17.586
25	59	Außerordentliche Erträge			
26	79	Außerordentliche Aufwendungen			
27		Außerordentliches Ergebnis (Nr. 25 J. Nr. 26)			
28		Jahresergebnis vor internen Leistungsbeziehungen (ordentliches Ergebnis und außerordentliches Ergebnis Nr. 24 und Nr. 27)	19.035	19.032	17.586
29		Erlöse der internen Leistungsbeziehungen			
30		Kosten der internen Leistungsbeziehungen			
31		Ergebnis der internen Leistungsbeziehungen			
32		Jahresergebnis nach internen Leistungsbeziehungen	19.035	19.032	17.586

Haushaltsplan Gemeinde Löhnberg 2026

Teilfinanzhaushalt Produkt 120501 Straßenreinigung und Winterdienst							
Gemeinde Löhnberg							
		Haushaltsansatz			Investitions- und Investitionsförderungsmaßnahmen		
Nr.	Bezeichnung	2026	Verpflichtungsermächtigungen	2025	Ergebnis des Jahresabschlusses 2024	Gesamtauszahlungsbedarf	davon bisher bereitgestellt
	Einzahlungen aus Investitionstätigkeit						
20	+ Einz. aus Investitionszuweis. und -zuschüssen sowie aus Investitionsbeiträgen						
21	+ Einz. aus Abgängen von Vermögensgegenständen des Sachanlagevermögens und des immateriellen Anlagevermögens						
22	+ Einz. aus Abgängen von Vermögensgegenständen des Finanzanlagevermögens						
	Einzahlungen aus Finanzierungstätigkeit						
31	+ Einz. aus der Aufnahme v. Krediten und wirtschaftlich vergleichbaren Vorgängen für Investitionen						
	Summe						
	Auszahlungen aus Investitionstätigkeit						
24	- Ausz. für den Erwerb von Grundstücken und Gebäuden						
25	- Ausz. für Baumaßnahmen						
26	- Ausz. für Investitionen in das sonstige Sachanlagevermögen und immaterielle Anlagevermögen davon: Ausz. aus gewährten Investitionszuweisungen und -zuschüssen				-3.582		
27	- Ausz. für Investitionen in das Finanzanlagevermögen						
	Auszahlungen aus Finanzierungstätigkeit						
32	- Ausz. für die Tilgung von Krediten und wirtschaftlich vergleichbaren Vorgängen für Investitionen						
	Summe				-3.582		
	Saldo (Einzahlungen / . Auszahlungen)				-3.582		

Haushaltsplan Gemeinde Löhnberg 2026

Investitionen
Produkt 120501 Straßenreinigung und Winterdienst

Gemeinde Löhnberg

Nr. Bezeichnung	Ansatz 2026	Verpflichtungs- Ermächtigungen	Ansatz 2025	Jahres- ergebnis 2024	Finanzplan 2027	Finanzplan 2028 2029
I-00000003 Ausstattung für den Bauhof - Geräte				-3.581,90		

Erläuterungen

Ausstattung für den Bauhof - Geräte

allgemeiner Ansatz für Ersatz- und Neuanschaffungen

2026 incl. 6.550 € Mulchmäher, 2.000 € Ersatz-Akku (Rückentrage-Akku), 2.000 € Akku-Werkzeugset

Haushaltsplan Gemeinde Löhnberg 2026

Teilergebnishaushalt
Produktgruppe 1206 Parkeinrichtungen

Gemeinde Löhnberg

		Haushaltsansatz			Ergebnis des Jahresabschlusses 2024
Nr.	Konten	Bezeichnung	2026	2025	
		Ordentliche Erträge			
01	50	Privatrechtliche Leistungsentgelte			
02	51	Öffentlich-rechtliche Leistungsentgelte			
03	548-549	Kostensatzleistungen und -erstattungen			
04	52	Bestandsveränderungen und aktivierte Eigenleistungen			
05	55	Steuern und steuerähnliche Erträge einschl. Erträge aus gesetzlichen Umlagen			
06	547	Erträge aus Transferleistungen			
07	540-543	Erträge aus Zuweisungen und Zuschüssen für lfd. Zwecke und allgemeine Umlagen			
08	546	Erträge aus der Auflösung von Sonderposten aus Investitionszuweisungen, -zuschüssen und Investitionsbeiträgen			
09	53	Sonstige ordentliche Erträge			
10		Summe der ordentlichen Erträge (Nr. 1 bis 9)			
		Ordentliche Aufwendungen			
11	62, 63, 640-643, 647-649, 65	Personalaufwendungen			
12	644-646	Versorgungsaufwendungen			
13	60, 61, 67-69	Aufwendungen für Sach- und Dienstleistungen			
14	66	Abschreibungen			
15	71	Aufwendungen für Zuweisungen und Zuschüsse sowie besondere Finanzaufwendungen			
16	73	Steueraufwendungen einschl. Aufwendungen aus gesetzlichen Umlageverpflichtungen			
17	72	Transferaufwendungen			
18	70, 74, 76	Sonstige ordentliche Aufwendungen			
19		Summe der ordentlichen Aufwendungen (Nr. 11 bis 18)			
20		Verwaltungsergebnis (Nr. 10 J. Nr. 19)			
21	56, 57	Finanzerträge			
22	77	Finanzaufwendungen			
23		Finanzergebnis (Nr. 21 bis Nr. 22)			
24		Ordentliches Ergebnis (Verwaltungsergebnis und Finanzergebnis Nr. 20 und Nr. 23)			
25	59	Außerordentliche Erträge			
26	79	Außerordentliche Aufwendungen			
27		Außerordentliches Ergebnis (Nr. 25 J. Nr. 26)			
28		Jahresergebnis vor internen Leistungsbeziehungen (ordentliches Ergebnis und außerordentliches Ergebnis Nr. 24 und Nr. 27)			
29		Erlöse der internen Leistungsbeziehungen			
30		Kosten der internen Leistungsbeziehungen			
31		Ergebnis der internen Leistungsbeziehungen			
32		Jahresergebnis nach internen Leistungsbeziehungen			

Haushaltsplan Gemeinde Löhnberg 2026

Teilfinanzhaushalt Produktgruppe 1206 Parkeinrichtungen							
Gemeinde Löhnberg							
		Haushaltsansatz			Investitions- und Investitionsförderungsmaßnahmen		
Nr.	Bezeichnung	2026	Verpflichtungsermächtigungen	2025	Ergebnis des Jahresabschlusses 2024	Gesamtauszahlungsbedarf	davon bisher bereitgestellt
	Einzahlungen aus Investitionstätigkeit						
20	+ Einz. aus Investitionszuweis. und -zuschüssen sowie aus Investitionsbeiträgen	75.000					
21	+ Einz. aus Abgängen von Vermögensgegenständen des Sachanlagevermögens und des immateriellen Anlagevermögens						
22	+ Einz. aus Abgängen von Vermögensgegenständen des Finanzanlagevermögens						
	Einzahlungen aus Finanzierungstätigkeit						
31	+ Einz. aus der Aufnahme v. Krediten und wirtschaftlich vergleichbaren Vorgängen für Investitionen						
	Summe	75.000					
	Auszahlungen aus Investitionstätigkeit						
24	- Ausz. für den Erwerb von Grundstücken und Gebäuden						
25	- Ausz. für Baumaßnahmen						
26	- Ausz. für Investitionen in das sonstige Sachanlagevermögen und immaterielle Anlagevermögen davon: Ausz. aus gewährten Investitionszuweisungen und -zuschüssen						
27	- Ausz. für Investitionen in das Finanzanlagevermögen						
	Auszahlungen aus Finanzierungstätigkeit						
32	- Ausz. für die Tilgung von Krediten und wirtschaftlich vergleichbaren Vorgängen für Investitionen						
	Summe						
	Saldo (Einzahlungen / . Auszahlungen)	75.000					

Haushaltsplan Gemeinde Löhnberg 2026

Investitionen Produktgruppe 1206 Parkeinrichtungen						
Gemeinde Löhnberg						
Nr. Bezeichnung	Ansatz 2026	Verpflichtungs- Ermächtigungen	Ansatz 2025	Jahres- ergebnis 2024	Finanzplan 2027	Finanzplan 2028 2029
I-00000280 Erwerb/Neugestaltung In der Hohl/The. Fied.Str.	75.000,00					
Erläuterungen						
Erwerb/Neugestaltung In der Hohl/The. Fied.Str.						
Bau einer Stützmauer und Befestigung der Grundstücke						

Haushaltsplan Gemeinde Löhnberg 2026

Teilergebnishaushalt
Produkt 120601 Bewirtschaftung u. Unterh. der KFz Parkeinrichtung

Gemeinde Löhnberg

		Haushaltsansatz			Ergebnis des Jahresabschlusses 2024
Nr.	Konten	Bezeichnung	2026	2025	
		Ordentliche Erträge			
01	50	Privatrechtliche Leistungsentgelte			
02	51	Öffentlich-rechtliche Leistungsentgelte			
03	548-549	Kostensatzleistungen und -erstattungen			
04	52	Bestandsveränderungen und aktivierte Eigenleistungen			
05	55	Steuern und steuerähnliche Erträge einschl. Erträge aus gesetzlichen Umlagen			
06	547	Erträge aus Transferleistungen			
07	540-543	Erträge aus Zuweisungen und Zuschüssen für lfd. Zwecke und allgemeine Umlagen			
08	546	Erträge aus der Auflösung von Sonderposten aus Investitionszuweisungen, -zuschüssen und Investitionsbeiträgen			
09	53	Sonstige ordentliche Erträge			
10		Summe der ordentlichen Erträge (Nr. 1 bis 9)			
		Ordentliche Aufwendungen			
11	62, 63, 640-643, 647-649, 65	Personalaufwendungen			
12	644-646	Versorgungsaufwendungen			
13	60, 61, 67-69	Aufwendungen für Sach- und Dienstleistungen			
14	66	Abschreibungen			
15	71	Aufwendungen für Zuweisungen und Zuschüsse sowie besondere Finanzaufwendungen			
16	73	Steueraufwendungen einschl. Aufwendungen aus gesetzlichen Umlageverpflichtungen			
17	72	Transferaufwendungen			
18	70, 74, 76	Sonstige ordentliche Aufwendungen			
19		Summe der ordentlichen Aufwendungen (Nr. 11 bis 18)			
20		Verwaltungsergebnis (Nr. 10 J. Nr. 19)			
21	56, 57	Finanzerträge			
22	77	Finanzaufwendungen			
23		Finanzergebnis (Nr. 21 bis Nr. 22)			
24		Ordentliches Ergebnis (Verwaltungsergebnis und Finanzergebnis Nr. 20 und Nr. 23)			
25	59	Außerordentliche Erträge			
26	79	Außerordentliche Aufwendungen			
27		Außerordentliches Ergebnis (Nr. 25 J. Nr. 26)			
28		Jahresergebnis vor internen Leistungsbeziehungen (ordentliches Ergebnis und außerordentliches Ergebnis Nr. 24 und Nr. 27)			
29		Erlöse der internen Leistungsbeziehungen			
30		Kosten der internen Leistungsbeziehungen			
31		Ergebnis der internen Leistungsbeziehungen			
32		Jahresergebnis nach internen Leistungsbeziehungen			

Haushaltsplan Gemeinde Löhnberg 2026

Teilfinanzhaushalt Produkt 120601 Bewirtschaftung u. Unterh. der Kfz Parkeinrichtung							
Gemeinde Löhnberg							
		Haushaltsansatz			Investitions- und Investitionsförderungsmaßnahmen		
Nr.	Bezeichnung	2026	Verpflichtungsermächtigungen	2025	Ergebnis des Jahresabschlusses 2024	Gesamtauszahlungsbedarf	davon bisher bereitgestellt
	Einzahlungen aus Investitionstätigkeit						
20	+ Einz. aus Investitionszuweis. und -zuschüssen sowie aus Investitionsbeiträgen	75.000					
21	+ Einz. aus Abgängen von Vermögensgegenständen des Sachanlagevermögens und des immateriellen Anlagevermögens						
22	+ Einz. aus Abgängen von Vermögensgegenständen des Finanzanlagevermögens						
	Einzahlungen aus Finanzierungstätigkeit						
31	+ Einz. aus der Aufnahme v. Krediten und wirtschaftlich vergleichbaren Vorgängen für Investitionen						
	Summe	75.000					
	Auszahlungen aus Investitionstätigkeit						
24	- Ausz. für den Erwerb von Grundstücken und Gebäuden						
25	- Ausz. für Baumaßnahmen						
26	- Ausz. für Investitionen in das sonstige Sachanlagevermögen und immaterielle Anlagevermögen davon: Ausz. aus gewährten Investitionszuweisungen und -zuschüssen						
27	- Ausz. für Investitionen in das Finanzanlagevermögen						
	Auszahlungen aus Finanzierungstätigkeit						
32	- Ausz. für die Tilgung von Krediten und wirtschaftlich vergleichbaren Vorgängen für Investitionen						
	Summe						
	Saldo (Einzahlungen / . Auszahlungen)	75.000					

Haushaltsplan Gemeinde Löhnberg 2026

Investitionen
Produkt 120601 Bewirtschaftung u. Unterh. der Kfz Parkeinrichtung

Gemeinde Löhnberg

Nr. Bezeichnung	Ansatz 2026	Verpflichtungs- Ermächtigungen	Ansatz 2025	Jahres- ergebnis 2024	Finanzplan 2027	Finanzplan 2028 2029
I-00000280 Erwerb/Neugestaltung In der Hohl/The. Fied.Str.	75.000,00					

Erläuterungen

Erwerb/Neugestaltung In der Hohl/The. Fied.Str.

Bau einer Stützmauer und Befestigung der Grundstücke

Haushaltsplan Gemeinde Löhnberg 2026

Teilergebnishaushalt Produktgruppe 1207 ÖPNV					
Gemeinde Löhnberg					
Nr.	Konten	Bezeichnung	Haushaltsansatz		Ergebnis des Jahresabschlusses 2024
			2026	2025	
		Ordentliche Erträge			
01	50	Privatrechtliche Leistungsentgelte			
02	51	Öffentlich-rechtliche Leistungsentgelte			
03	548-549	Kostensatzleistungen und -erstattungen			
04	52	Bestandsveränderungen und aktivierte Eigenleistungen			
05	55	Steuern und steuerähnliche Erträge einschl. Erträge aus gesetzlichen Umlagen			
06	547	Erträge aus Transferleistungen			
07	540-543	Erträge aus Zuweisungen und Zuschüssen für lfd. Zwecke und allgemeine Umlagen			
08	546	Erträge aus der Auflösung von Sonderposten aus Investitionszuweisungen, -zuschüssen und Investitionsbeiträgen			
09	53	Sonstige ordentliche Erträge			
10		Summe der ordentlichen Erträge (Nr. 1 bis 9)			
		Ordentliche Aufwendungen			
11	62, 63, 640-643, 647-649, 65	Personalaufwendungen			
12	644-646	Versorgungsaufwendungen			
13	60, 61, 67-69	Aufwendungen für Sach- und Dienstleistungen	50	50	22
14	66	Abschreibungen			
15	71	Aufwendungen für Zuweisungen und Zuschüsse sowie besondere Finanzaufwendungen			
16	73	Steueraufwendungen einschl. Aufwendungen aus gesetzlichen Umlageverpflichtungen			
17	72	Transferaufwendungen			
18	70, 74, 76	Sonstige ordentliche Aufwendungen			
19		Summe der ordentlichen Aufwendungen (Nr. 11 bis 18)	50	50	22
20		Verwaltungsergebnis (Nr. 10 J. Nr. 19)	50	50	22
21	56, 57	Finanzerträge			
22	77	Finanzaufwendungen			
23		Finanzergebnis (Nr. 21 bis Nr. 22)			
24		Ordentliches Ergebnis (Verwaltungsergebnis und Finanzergebnis Nr. 20 und Nr. 23)	50	50	22
25	59	Außerordentliche Erträge			
26	79	Außerordentliche Aufwendungen			
27		Außerordentliches Ergebnis (Nr. 25 J. Nr. 26)			
28		Jahresergebnis vor internen Leistungsbeziehungen (ordentliches Ergebnis und außerordentliches Ergebnis Nr. 24 und Nr. 27)	50	50	22
29		Erlöse der internen Leistungsbeziehungen			
30		Kosten der internen Leistungsbeziehungen			
31		Ergebnis der internen Leistungsbeziehungen			
32		Jahresergebnis nach internen Leistungsbeziehungen	50	50	22

Haushaltsplan Gemeinde Löhnberg 2026

Teilfinanzhaushalt Produktgruppe 1207 ÖPNV							
Gemeinde Löhnberg							
		Haushaltsansatz			Investitions- und Investitionsförderungsmaßnahmen		
Nr.	Bezeichnung	2026	Verpflichtungs-ermächtigungen	2025	Ergebnis des Jahres- abschlusses 2024	Gesamt- auszahlungs- bedarf	davon bisher bereitgestellt
	Einzahlungen aus Investitionstätigkeit						
20	+ Einz. aus Investitionszuweis. und -zuschüssen sowie aus Investitionsbeiträgen						
21	+ Einz. aus Abgängen von Vermögensgegenständen des Sachanlagevermögens und des immateriellen Anlagevermögens						
22	+ Einz. aus Abgängen von Vermögensgegenständen des Finanzanlagevermögens						
	Einzahlungen aus Finanzierungstätigkeit						
31	+ Einz. aus der Aufnahme v. Krediten und wirtschaftlich vergleichbaren Vorgängen für Investitionen						
	Summe						
	Auszahlungen aus Investitionstätigkeit						
24	- Ausz. für den Erwerb von Grundstücken und Gebäuden					-22.850	-22.850
25	- Ausz. für Baumaßnahmen						
26	- Ausz. für Investitionen in das sonstige Sachanlagevermögen und immaterielle Anlagevermögen davon: Ausz. aus gewährten Investitionszuweisungen und -zuschüssen						
27	- Ausz. für Investitionen in das Finanzanlagevermögen						
	Auszahlungen aus Finanzierungstätigkeit						
32	- Ausz. für die Tilgung von Krediten und wirtschaftlich vergleichbaren Vorgängen für Investitionen						
	Summe					-22.850	-22.850
	Saldo (Einzahlungen / . Auszahlungen)					-22.850	-22.850

Haushaltsplan Gemeinde Löhnberg 2026

Teilergebnishaushalt Produkt 120701 ÖPNV und Bushaltestellen					
Gemeinde Löhnberg					
Nr.	Konten	Bezeichnung	Haushaltsansatz		Ergebnis des Jahresabschlusses 2024
			2026	2025	
		Ordentliche Erträge			
01	50	Privatrechtliche Leistungsentgelte			
02	51	Öffentlich-rechtliche Leistungsentgelte			
03	548-549	Kostensatzleistungen und -erstattungen			
04	52	Bestandsveränderungen und aktivierte Eigenleistungen			
05	55	Steuern und steuerähnliche Erträge einschl. Erträge aus gesetzlichen Umlagen			
06	547	Erträge aus Transferleistungen			
07	540-543	Erträge aus Zuweisungen und Zuschüssen für lfd. Zwecke und allgemeine Umlagen			
08	546	Erträge aus der Auflösung von Sonderposten aus Investitionszuweisungen, -zuschüssen und Investitionsbeiträgen			
09	53	Sonstige ordentliche Erträge			
10		Summe der ordentlichen Erträge (Nr. 1 bis 9)			
		Ordentliche Aufwendungen			
11	62, 63, 640-643, 647-649, 65	Personalaufwendungen			
12	644-646	Versorgungsaufwendungen			
13	60, 61, 67-69	Aufwendungen für Sach- und Dienstleistungen	50	50	22
14	66	Abschreibungen			
15	71	Aufwendungen für Zuweisungen und Zuschüsse sowie besondere Finanzaufwendungen			
16	73	Steueraufwendungen einschl. Aufwendungen aus gesetzlichen Umlageverpflichtungen			
17	72	Transferaufwendungen			
18	70, 74, 76	Sonstige ordentliche Aufwendungen			
19		Summe der ordentlichen Aufwendungen (Nr. 11 bis 18)	50	50	22
20		Verwaltungsergebnis (Nr. 10 J. Nr. 19)	50	50	22
21	56, 57	Finanzerträge			
22	77	Finanzaufwendungen			
23		Finanzergebnis (Nr. 21 bis Nr. 22)			
24		Ordentliches Ergebnis (Verwaltungsergebnis und Finanzergebnis Nr. 20 und Nr. 23)	50	50	22
25	59	Außerordentliche Erträge			
26	79	Außerordentliche Aufwendungen			
27		Außerordentliches Ergebnis (Nr. 25 J. Nr. 26)			
28		Jahresergebnis vor internen Leistungsbeziehungen (ordentliches Ergebnis und außerordentliches Ergebnis Nr. 24 und Nr. 27)	50	50	22
29		Erlöse der internen Leistungsbeziehungen			
30		Kosten der internen Leistungsbeziehungen			
31		Ergebnis der internen Leistungsbeziehungen			
32		Jahresergebnis nach internen Leistungsbeziehungen	50	50	22

Haushaltsplan Gemeinde Löhnberg 2026

Teilfinanzhaushalt Produkt 120701 ÖPNV und Bushaltestellen							
Gemeinde Löhnberg							
Nr.	Bezeichnung	Haushaltsansatz			Ergebnis des Jahres- abschlusses 2024	Investitions- und Investitionsförderungs- maßnahmen	
		2026	Verpflichtungs- ermächtigungen	2025		Gesamt- auszahlungs- bedarf	davon bisher bereitgestellt
	Einzahlungen aus Investitionstätigkeit						
20	+ Einz. aus Investitionszuweis. und -zuschüssen sowie aus Investitionsbeiträgen						
21	+ Einz. aus Abgängen von Vermögensgegenständen des Sachanlagevermögens und des immateriellen Anlagevermögens						
22	+ Einz. aus Abgängen von Vermögensgegenständen des Finanzanlagevermögens						
	Einzahlungen aus Finanzierungstätigkeit						
31	+ Einz. aus der Aufnahme v. Krediten und wirtschaftlich vergleichbaren Vorgängen für Investitionen						
	Summe						
	Auszahlungen aus Investitionstätigkeit						
24	- Ausz. für den Erwerb von Grundstücken und Gebäuden					-22.850	-22.850
25	- Ausz. für Baumaßnahmen						
26	- Ausz. für Investitionen in das sonstige Sachanlagevermögen und immaterielle Anlagevermögen davon: Ausz. aus gewährten Investitionszuweisungen und -zuschüssen						
27	- Ausz. für Investitionen in das Finanzanlagevermögen						
	Auszahlungen aus Finanzierungstätigkeit						
32	- Ausz. für die Tilgung von Krediten und wirtschaftlich vergleichbaren Vorgängen für Investitionen						
	Summe					-22.850	-22.850
	Saldo (Einzahlungen / . Auszahlungen)					-22.850	-22.850

Haushaltsplan Gemeinde Löhnberg 2026

Teilergebnishaushalt Produktbereich 13 Natur- und Landschaftspflege					
Gemeinde Löhnberg					
Nr.	Konten	Bezeichnung	Haushaltsansatz		Ergebnis des Jahresabschlusses 2024
			2026	2025	
		Ordentliche Erträge			
01	50	Privatrechtliche Leistungsentgelte	-243.100	-233.500	-199.573
02	51	Öffentlich-rechtliche Leistungsentgelte	-38.100	-17.650	-16.755
03	548-549	Kostensatzleistungen und -erstattungen	-9.340	-9.600	-13.367
04	52	Bestandsveränderungen und aktivierte Eigenleistungen			
05	55	Steuern und steuerähnliche Erträge einschl. Erträge aus gesetzlichen Umlagen			
06	547	Erträge aus Transferleistungen			
07	540-543	Erträge aus Zuweisungen und Zuschüssen für lfd. Zwecke und allgemeine Umlagen	-83.230	-96.830	-90.076
08	546	Erträge aus der Auflösung von Sonderposten aus Investitionszuweisungen, -zuschüssen und Investitionsbeiträgen	-2.760	-2.763	-2.765
09	53	Sonstige ordentliche Erträge			
10		Summe der ordentlichen Erträge (Nr. 1 bis 9)	-376.530	-360.343	-322.535
		Ordentliche Aufwendungen			
11	62, 63, 640-643, 647-649, 65	Personalaufwendungen	34.660	30.775	150.937
12	644-646	Versorgungsaufwendungen			
13	60, 61, 67-69	Aufwendungen für Sach- und Dienstleistungen	365.565	329.263	164.032
14	66	Abschreibungen	20.810	17.470	18.353
15	71	Aufwendungen für Zuweisungen und Zuschüsse sowie besondere Finanzaufwendungen	6.760	5.059	5.180
16	73	Steueraufwendungen einschl. Aufwendungen aus gesetzlichen Umlageverpflichtungen			
17	72	Transferaufwendungen			
18	70, 74, 76	Sonstige ordentliche Aufwendungen	3.340	1.819	2.236
19		Summe der ordentlichen Aufwendungen (Nr. 11 bis 18)	431.135	384.386	340.738
20		Verwaltungsergebnis (Nr. 10 J. Nr. 19)	54.605	24.043	18.203
21	56, 57	Finanzerträge			
22	77	Finanzaufwendungen	30	285	24
23		Finanzergebnis (Nr. 21 bis Nr. 22)	30	285	24
24		Ordentliches Ergebnis (Verwaltungsergebnis und Finanzergebnis Nr. 20 und Nr. 23)	54.635	24.328	18.227
25	59	Außerordentliche Erträge			
26	79	Außerordentliche Aufwendungen			-2.004
27		Außerordentliches Ergebnis (Nr. 25 J. Nr. 26)			-2.004
28		Jahresergebnis vor internen Leistungsbeziehungen (ordentliches Ergebnis und außerordentliches Ergebnis Nr. 24 und Nr. 27)	54.635	24.328	16.223
29		Erlöse der internen Leistungsbeziehungen			
30		Kosten der internen Leistungsbeziehungen	50.060	49.000	
31		Ergebnis der internen Leistungsbeziehungen	50.060	49.000	
32		Jahresergebnis nach internen Leistungsbeziehungen	104.695	73.328	16.223

Haushaltsplan Gemeinde Löhnberg 2026

Teilfinanzhaushalt Produktbereich 13 Natur- und Landschaftspflege							
Gemeinde Löhnberg							
		Haushaltsansatz			Investitions- und Investitionsförderungsmaßnahmen		
Nr.	Bezeichnung	2026	Verpflichtungsermächtigungen	2025	Ergebnis des Jahresabschlusses 2024	Gesamtauszahlungsbedarf	davon bisher bereitgestellt
	Einzahlungen aus Investitionstätigkeit						
20	+ Einz. aus Investitionszuweis. und -zuschüssen sowie aus Investitionsbeiträgen						
21	+ Einz. aus Abgängen von Vermögensgegenständen des Sachanlagevermögens und des immateriellen Anlagevermögens						
22	+ Einz. aus Abgängen von Vermögensgegenständen des Finanzanlagevermögens						
	Einzahlungen aus Finanzierungstätigkeit						
31	+ Einz. aus der Aufnahme v. Krediten und wirtschaftlich vergleichbaren Vorgängen für Investitionen						
	Summe						
	Auszahlungen aus Investitionstätigkeit						
24	- Ausz. für den Erwerb von Grundstücken und Gebäuden					-641.176	-641.176
25	- Ausz. für Baumaßnahmen				-64.547	-501.000	-501.000
26	- Ausz. für Investitionen in das sonstige Sachanlagevermögen und immaterielle Anlagevermögen				-5.832	-305.000	-305.000
	davon: Ausz. aus gewährten Investitionszuweisungen und -zuschüssen					-260.000	-260.000
27	- Ausz. für Investitionen in das Finanzanlagevermögen						
	Auszahlungen aus Finanzierungstätigkeit						
32	- Ausz. für die Tilgung von Krediten und wirtschaftlich vergleichbaren Vorgängen für Investitionen				-1.982		
	Summe				-72.361	-1.447.176	-1.447.176
	Saldo (Einzahlungen / . Auszahlungen)				-72.361	-1.447.176	-1.447.176

Haushaltsplan Gemeinde Löhnberg 2026

Investitionen						
Produktbereich 13 Natur-und Landschaftspflege						
Gemeinde Löhnberg						
Nr. Bezeichnung	Ansatz 2026	Verpflichtungs- Ermächtigungen	Ansatz 2025	Jahres- ergebnis 2024	Finanzplan 2027	Finanzplan 2028 2029
I-00000158 Betriebsausstattung Forst - Geräte-				-2.942,97		
I-00000221 Heimauer Park				-7.748,35		
I-00000282 Neugestaltung Sauerborn Löhnberg				-539,25		
I-00000329 Zapfstelle Friedhof Selters				-2.350,25		
I-00000340 Kräutergarten Am Sauerborn				-2.382,78		
I-00000342 Urnenstelen/ Urnengemeinschaftsanl, Friedhof Löhnb				-54.415,53		

Haushaltsplan Gemeinde Löhnberg 2026

Teilergebnishaushalt Produktgruppe 1301 Öffentliches Grün/Landschaftsbau					
Gemeinde Löhnberg					
Nr.	Konten	Bezeichnung	Haushaltsansatz		Ergebnis des Jahresabschlusses 2024
			2026	2025	
		Ordentliche Erträge			
01	50	Privatrechtliche Leistungsentgelte			
02	51	Öffentlich-rechtliche Leistungsentgelte			
03	548-549	Kostensatzleistungen und -erstattungen			
04	52	Bestandsveränderungen und aktivierte Eigenleistungen			
05	55	Steuern und steuerähnliche Erträge einschl. Erträge aus gesetzlichen Umlagen			
06	547	Erträge aus Transferleistungen			
07	540-543	Erträge aus Zuweisungen und Zuschüssen für lfd. Zwecke und allgemeine Umlagen			
08	546	Erträge aus der Auflösung von Sonderposten aus Investitionszuweisungen, -zuschüssen und Investitionsbeiträgen	-1.040	-1.043	-1.044
09	53	Sonstige ordentliche Erträge			
10		Summe der ordentlichen Erträge (Nr. 1 bis 9)	-1.040	-1.043	-1.044
		Ordentliche Aufwendungen			
11	62, 63, 640-643, 647-649, 65	Personalaufwendungen			
12	644-646	Versorgungsaufwendungen			
13	60, 61, 67-69	Aufwendungen für Sach- und Dienstleistungen	27.050	29.621	23.502
14	66	Abschreibungen	2.480	2.599	2.599
15	71	Aufwendungen für Zuweisungen und Zuschüsse sowie besondere Finanzaufwendungen			
16	73	Steueraufwendungen einschl. Aufwendungen aus gesetzlichen Umlageverpflichtungen			
17	72	Transferaufwendungen			
18	70, 74, 76	Sonstige ordentliche Aufwendungen	230	182	231
19		Summe der ordentlichen Aufwendungen (Nr. 11 bis 18)	29.760	32.402	26.332
20		Verwaltungsergebnis (Nr. 10 J. Nr. 19)	28.720	31.359	25.288
21	56, 57	Finanzerträge			
22	77	Finanzaufwendungen			
23		Finanzergebnis (Nr. 21 bis Nr. 22)			
24		Ordentliches Ergebnis (Verwaltungsergebnis und Finanzergebnis Nr. 20 und Nr. 23)	28.720	31.359	25.288
25	59	Außerordentliche Erträge			
26	79	Außerordentliche Aufwendungen			
27		Außerordentliches Ergebnis (Nr. 25 J. Nr. 26)			
28		Jahresergebnis vor internen Leistungsbeziehungen (ordentliches Ergebnis und außerordentliches Ergebnis Nr. 24 und Nr. 27)	28.720	31.359	25.288
29		Erlöse der internen Leistungsbeziehungen			
30		Kosten der internen Leistungsbeziehungen			
31		Ergebnis der internen Leistungsbeziehungen			
32		Jahresergebnis nach internen Leistungsbeziehungen	28.720	31.359	25.288

Haushaltsplan Gemeinde Löhnberg 2026

Teilfinanzhaushalt Produktgruppe 1301 Öffentliches Grün/Landschaftsbau							
Gemeinde Löhnberg							
Nr.	Bezeichnung	Haushaltsansatz			Ergebnis des Jahres- abschlusses 2024	Investitions- und Investitionsförderungs- maßnahmen	
		2026	Verpflichtungs- ermächtigungen	2025		Gesamt- auszahlungs- bedarf	davon bisher bereitgestellt
	Einzahlungen aus Investitionstätigkeit						
20	+ Einz. aus Investitionszuweis. und -zuschüssen sowie aus Investitionsbeiträgen						
21	+ Einz. aus Abgängen von Vermögensgegenständen des Sachanlagevermögens und des immateriellen Anlagevermögens						
22	+ Einz. aus Abgängen von Vermögensgegenständen des Finanzanlagevermögens						
	Einzahlungen aus Finanzierungstätigkeit						
31	+ Einz. aus der Aufnahme v. Krediten und wirtschaftlich vergleichbaren Vorgängen für Investitionen						
	Summe						
	Auszahlungen aus Investitionstätigkeit						
24	- Ausz. für den Erwerb von Grundstücken und Gebäuden					-187.000	-187.000
25	- Ausz. für Baumaßnahmen				-10.131	-501.000	-501.000
26	- Ausz. für Investitionen in das sonstige Sachanlagevermögen und immaterielle Anlagevermögen davon: Ausz. aus gewährten Investitionszuweisungen und -zuschüssen						
27	- Ausz. für Investitionen in das Finanzanlagevermögen						
	Auszahlungen aus Finanzierungstätigkeit						
32	- Ausz. für die Tilgung von Krediten und wirtschaftlich vergleichbaren Vorgängen für Investitionen						
	Summe				-10.131	-688.000	-688.000
	Saldo (Einzahlungen / . Auszahlungen)				-10.131	-688.000	-688.000

Haushaltsplan Gemeinde Löhnberg 2026

Investitionen Produktgruppe 1301 Öffentliches Grün/Landschaftsbau Gemeinde Löhnberg						
Nr. Bezeichnung	Ansatz 2026	Verpflichtungs- Ermächtigungen	Ansatz 2025	Jahres- ergebnis 2024	Finanzplan 2027	Finanzplan 2028 2029
I-00000221 Heimauer Park				-7.748,35		
I-00000340 Kräutergarten Am Sauerborn				-2.382,78		

Haushaltsplan Gemeinde Löhnberg 2026

Teilergebnishaushalt Produkt 130101 Grünflächenpflege					
Gemeinde Löhnberg					
Nr.	Konten	Bezeichnung	Haushaltsansatz		Ergebnis des Jahresabschlusses 2024
			2026	2025	
		Ordentliche Erträge			
01	50	Privatrechtliche Leistungsentgelte			
02	51	Öffentlich-rechtliche Leistungsentgelte			
03	548-549	Kostensatzleistungen und -erstattungen			
04	52	Bestandsveränderungen und aktivierte Eigenleistungen			
05	55	Steuern und steuerähnliche Erträge einschl. Erträge aus gesetzlichen Umlagen			
06	547	Erträge aus Transferleistungen			
07	540-543	Erträge aus Zuweisungen und Zuschüssen für lfd. Zwecke und allgemeine Umlagen			
08	546	Erträge aus der Auflösung von Sonderposten aus Investitionszuweisungen, -zuschüssen und Investitionsbeiträgen	-1.040	-1.043	-1.044
09	53	Sonstige ordentliche Erträge			
10		Summe der ordentlichen Erträge (Nr. 1 bis 9)	-1.040	-1.043	-1.044
		Ordentliche Aufwendungen			
11	62, 63, 640-643, 647-649, 65	Personalaufwendungen			
12	644-646	Versorgungsaufwendungen			
13	60, 61, 67-69	Aufwendungen für Sach- und Dienstleistungen	27.050	29.621	23.502
14	66	Abschreibungen	2.480	2.599	2.599
15	71	Aufwendungen für Zuweisungen und Zuschüsse sowie besondere Finanzaufwendungen			
16	73	Steueraufwendungen einschl. Aufwendungen aus gesetzlichen Umlageverpflichtungen			
17	72	Transferaufwendungen			
18	70, 74, 76	Sonstige ordentliche Aufwendungen	230	182	231
19		Summe der ordentlichen Aufwendungen (Nr. 11 bis 18)	29.760	32.402	26.332
20		Verwaltungsergebnis (Nr. 10 J. Nr. 19)	28.720	31.359	25.288
21	56, 57	Finanzerträge			
22	77	Finanzaufwendungen			
23		Finanzergebnis (Nr. 21 bis Nr. 22)			
24		Ordentliches Ergebnis (Verwaltungsergebnis und Finanzergebnis Nr. 20 und Nr. 23)	28.720	31.359	25.288
25	59	Außerordentliche Erträge			
26	79	Außerordentliche Aufwendungen			
27		Außerordentliches Ergebnis (Nr. 25 J. Nr. 26)			
28		Jahresergebnis vor internen Leistungsbeziehungen (ordentliches Ergebnis und außerordentliches Ergebnis Nr. 24 und Nr. 27)	28.720	31.359	25.288
29		Erlöse der internen Leistungsbeziehungen			
30		Kosten der internen Leistungsbeziehungen			
31		Ergebnis der internen Leistungsbeziehungen			
32		Jahresergebnis nach internen Leistungsbeziehungen	28.720	31.359	25.288
Erläuterungen					
Erläuterungen zu Nr. 13					
17.000 € (Vj. 17.768 €) Leasing 4.000 € (Vj. 4.550 €) Treibstoffe 3.700 € (Vj. 4.950 €) Instandhaltung					

Haushaltsplan Gemeinde Löhnberg 2026

Teilfinanzhaushalt Produkt 130101 Grünflächenpflege							
Gemeinde Löhnberg							
		Haushaltsansatz			Investitions- und Investitionsförderungsmaßnahmen		
Nr.	Bezeichnung	2026	Verpflichtungsermächtigungen	2025	Ergebnis des Jahresabschlusses 2024	Gesamtauszahlungsbedarf	davon bisher bereitgestellt
	Einzahlungen aus Investitionstätigkeit						
20	+ Einz. aus Investitionszuweis. und -zuschüssen sowie aus Investitionsbeiträgen						
21	+ Einz. aus Abgängen von Vermögensgegenständen des Sachanlagevermögens und des immateriellen Anlagevermögens						
22	+ Einz. aus Abgängen von Vermögensgegenständen des Finanzanlagevermögens						
	Einzahlungen aus Finanzierungstätigkeit						
31	+ Einz. aus der Aufnahme v. Krediten und wirtschaftlich vergleichbaren Vorgängen für Investitionen						
	Summe						
	Auszahlungen aus Investitionstätigkeit						
24	- Ausz. für den Erwerb von Grundstücken und Gebäuden					-187.000	-187.000
25	- Ausz. für Baumaßnahmen				-10.131	-501.000	-501.000
26	- Ausz. für Investitionen in das sonstige Sachanlagevermögen und immaterielle Anlagevermögen davon: Ausz. aus gewährten Investitionszuweisungen und -zuschüssen						
27	- Ausz. für Investitionen in das Finanzanlagevermögen						
	Auszahlungen aus Finanzierungstätigkeit						
32	- Ausz. für die Tilgung von Krediten und wirtschaftlich vergleichbaren Vorgängen für Investitionen						
	Summe				-10.131	-688.000	-688.000
	Saldo (Einzahlungen / . Auszahlungen)				-10.131	-688.000	-688.000

Haushaltsplan Gemeinde Löhnberg 2026

Investitionen Produkt 130101 Grünflächenpflege

Gemeinde Löhnberg

Nr. Bezeichnung	Ansatz 2026	Verpflichtungs- Ermächtigungen	Ansatz 2025	Jahres- ergebnis 2024	Finanzplan 2027	Finanzplan 2028 2029
I-00000221 Heimauer Park				-7.748,35		
I-00000340 Kräutergarten Am Sauerborn				-2.382,78		

Haushaltsplan Gemeinde Löhnberg 2026

Teilergebnishaushalt Produktgruppe 1302 Öffentl.Gewässer/wasserbaul.Anlagen					
Gemeinde Löhnberg					
Nr.	Konten	Bezeichnung	Haushaltsansatz		Ergebnis des Jahresabschlusses 2024
			2026	2025	
		Ordentliche Erträge			
01	50	Privatrechtliche Leistungsentgelte			
02	51	Öffentlich-rechtliche Leistungsentgelte			
03	548-549	Kostensatzleistungen und -erstattungen			
04	52	Bestandsveränderungen und aktivierte Eigenleistungen			
05	55	Steuern und steuerähnliche Erträge einschl. Erträge aus gesetzlichen Umlagen			
06	547	Erträge aus Transferleistungen			
07	540-543	Erträge aus Zuweisungen und Zuschüssen für lfd. Zwecke und allgemeine Umlagen			
08	546	Erträge aus der Auflösung von Sonderposten aus Investitionszuweisungen, -zuschüssen und Investitionsbeiträgen			
09	53	Sonstige ordentliche Erträge			
10		Summe der ordentlichen Erträge (Nr. 1 bis 9)			
		Ordentliche Aufwendungen			
11	62, 63, 640-643, 647-649, 65	Personalaufwendungen			
12	644-646	Versorgungsaufwendungen			
13	60, 61, 67-69	Aufwendungen für Sach- und Dienstleistungen	10.000		
14	66	Abschreibungen	3.950	3.940	3.944
15	71	Aufwendungen für Zuweisungen und Zuschüsse sowie besondere Finanzaufwendungen			
16	73	Steueraufwendungen einschl. Aufwendungen aus gesetzlichen Umlageverpflichtungen			
17	72	Transferaufwendungen			
18	70, 74, 76	Sonstige ordentliche Aufwendungen			
19		Summe der ordentlichen Aufwendungen (Nr. 11 bis 18)	13.950	3.940	3.944
20		Verwaltungsergebnis (Nr. 10 J. Nr. 19)	13.950	3.940	3.944
21	56, 57	Finanzerträge			
22	77	Finanzaufwendungen			
23		Finanzergebnis (Nr. 21 bis Nr. 22)			
24		Ordentliches Ergebnis (Verwaltungsergebnis und Finanzergebnis Nr. 20 und Nr. 23)	13.950	3.940	3.944
25	59	Außerordentliche Erträge			
26	79	Außerordentliche Aufwendungen			
27		Außerordentliches Ergebnis (Nr. 25 J. Nr. 26)			
28		Jahresergebnis vor internen Leistungsbeziehungen (ordentliches Ergebnis und außerordentliches Ergebnis Nr. 24 und Nr. 27)	13.950	3.940	3.944
29		Erlöse der internen Leistungsbeziehungen			
30		Kosten der internen Leistungsbeziehungen			
31		Ergebnis der internen Leistungsbeziehungen			
32		Jahresergebnis nach internen Leistungsbeziehungen	13.950	3.940	3.944

Haushaltsplan Gemeinde Löhnberg 2026

Teilfinanzhaushalt Produktgruppe 1302 Öffentl.Gewässer/wasserbaul.Anlagen							
Gemeinde Löhnberg							
		Haushaltsansatz			Investitions- und Investitionsförderungsmaßnahmen		
Nr.	Bezeichnung	2026	Verpflichtungsermächtigungen	2025	Ergebnis des Jahresabschlusses 2024	Gesamtauszahlungsbedarf	davon bisher bereitgestellt
	Einzahlungen aus Investitionstätigkeit						
20	+ Einz. aus Investitionszuweis. und -zuschüssen sowie aus Investitionsbeiträgen						
21	+ Einz. aus Abgängen von Vermögensgegenständen des Sachanlagevermögens und des immateriellen Anlagevermögens						
22	+ Einz. aus Abgängen von Vermögensgegenständen des Finanzanlagevermögens						
	Einzahlungen aus Finanzierungstätigkeit						
31	+ Einz. aus der Aufnahme v. Krediten und wirtschaftlich vergleichbaren Vorgängen für Investitionen						
	Summe						
	Auszahlungen aus Investitionstätigkeit						
24	- Ausz. für den Erwerb von Grundstücken und Gebäuden					-238.865	-238.865
25	- Ausz. für Baumaßnahmen						
26	- Ausz. für Investitionen in das sonstige Sachanlagevermögen und immaterielle Anlagevermögen davon: Ausz. aus gewährten Investitionszuweisungen und -zuschüssen				-539		
27	- Ausz. für Investitionen in das Finanzanlagevermögen						
	Auszahlungen aus Finanzierungstätigkeit						
32	- Ausz. für die Tilgung von Krediten und wirtschaftlich vergleichbaren Vorgängen für Investitionen						
	Summe				-539	-238.865	-238.865
	Saldo (Einzahlungen / . Auszahlungen)				-539	-238.865	-238.865

Haushaltsplan Gemeinde Löhnberg 2026

Investitionen Produktgruppe 1302 Öffentl.Gewässer/wasserbaul.Anlagen

Gemeinde Löhnberg

Nr. Bezeichnung	Ansatz 2026	Verpflichtungs- Ermächtigungen	Ansatz 2025	Jahres- ergebnis 2024	Finanzplan 2027	Finanzplan 2028 2029
I-00000282 Neugestaltung Sauerborn Löhnberg				-539,25		

Haushaltsplan Gemeinde Löhnberg 2026

Teilergebnishaushalt Produkt 130201 Gewässerverwaltung					
Gemeinde Löhnberg					
Nr.	Konten	Bezeichnung	Haushaltsansatz		Ergebnis des Jahresabschlusses 2024
			2026	2025	
		Ordentliche Erträge			
01	50	Privatrechtliche Leistungsentgelte			
02	51	Öffentlich-rechtliche Leistungsentgelte			
03	548-549	Kostensatzleistungen und -erstattungen			
04	52	Bestandsveränderungen und aktivierte Eigenleistungen			
05	55	Steuern und steuerähnliche Erträge einschl. Erträge aus gesetzlichen Umlagen			
06	547	Erträge aus Transferleistungen			
07	540-543	Erträge aus Zuweisungen und Zuschüssen für lfd. Zwecke und allgemeine Umlagen			
08	546	Erträge aus der Auflösung von Sonderposten aus Investitionszuweisungen, -zuschüssen und Investitionsbeiträgen			
09	53	Sonstige ordentliche Erträge			
10		Summe der ordentlichen Erträge (Nr. 1 bis 9)			
		Ordentliche Aufwendungen			
11	62, 63, 640-643, 647-649, 65	Personalaufwendungen			
12	644-646	Versorgungsaufwendungen			
13	60, 61, 67-69	Aufwendungen für Sach- und Dienstleistungen	10.000		
14	66	Abschreibungen	3.950	3.940	3.944
15	71	Aufwendungen für Zuweisungen und Zuschüsse sowie besondere Finanzaufwendungen			
16	73	Steueraufwendungen einschl. Aufwendungen aus gesetzlichen Umlageverpflichtungen			
17	72	Transferaufwendungen			
18	70, 74, 76	Sonstige ordentliche Aufwendungen			
19		Summe der ordentlichen Aufwendungen (Nr. 11 bis 18)	13.950	3.940	3.944
20		Verwaltungsergebnis (Nr. 10 J. Nr. 19)	13.950	3.940	3.944
21	56, 57	Finanzerträge			
22	77	Finanzaufwendungen			
23		Finanzergebnis (Nr. 21 bis Nr. 22)			
24		Ordentliches Ergebnis (Verwaltungsergebnis und Finanzergebnis Nr. 20 und Nr. 23)	13.950	3.940	3.944
25	59	Außerordentliche Erträge			
26	79	Außerordentliche Aufwendungen			
27		Außerordentliches Ergebnis (Nr. 25 J. Nr. 26)			
28		Jahresergebnis vor internen Leistungsbeziehungen (ordentliches Ergebnis und außerordentliches Ergebnis Nr. 24 und Nr. 27)	13.950	3.940	3.944
29		Erlöse der internen Leistungsbeziehungen			
30		Kosten der internen Leistungsbeziehungen			
31		Ergebnis der internen Leistungsbeziehungen			
32		Jahresergebnis nach internen Leistungsbeziehungen	13.950	3.940	3.944
Erläuterungen					
Erläuterungen zu Nr. 13					
10.000 € (Vj. 0 €) Ausbaggern des Kallenbachs in Niedershausen					

Haushaltsplan Gemeinde Löhnberg 2026

Teilfinanzhaushalt Produkt 130201 Gewässerverwaltung							
Gemeinde Löhnberg							
		Haushaltsansatz			Investitions- und Investitionsförderungsmaßnahmen		
Nr.	Bezeichnung	2026	Verpflichtungs-ermächtigungen	2025	Ergebnis des Jahres- abschlusses 2024	Gesamt- auszahlungs- bedarf	davon bisher bereitgestellt
	Einzahlungen aus Investitionstätigkeit						
20	+ Einz. aus Investitionszuweis. und -zuschüssen sowie aus Investitionsbeiträgen						
21	+ Einz. aus Abgängen von Vermögensgegenständen des Sachanlagevermögens und des immateriellen Anlagevermögens						
22	+ Einz. aus Abgängen von Vermögensgegenständen des Finanzanlagevermögens						
	Einzahlungen aus Finanzierungstätigkeit						
31	+ Einz. aus der Aufnahme v. Krediten und wirtschaftlich vergleichbaren Vorgängen für Investitionen						
	Summe						
	Auszahlungen aus Investitionstätigkeit						
24	- Ausz. für den Erwerb von Grundstücken und Gebäuden					-238.865	-238.865
25	- Ausz. für Baumaßnahmen						
26	- Ausz. für Investitionen in das sonstige Sachanlagevermögen und immaterielle Anlagevermögen davon: Ausz. aus gewährten Investitionszuweisungen und -zuschüssen				-539		
27	- Ausz. für Investitionen in das Finanzanlagevermögen						
	Auszahlungen aus Finanzierungstätigkeit						
32	- Ausz. für die Tilgung von Krediten und wirtschaftlich vergleichbaren Vorgängen für Investitionen						
	Summe				-539	-238.865	-238.865
	Saldo (Einzahlungen / . Auszahlungen)				-539	-238.865	-238.865

Haushaltsplan Gemeinde Löhnberg 2026

Investitionen Produkt 130201 Gewässerverwaltung Gemeinde Löhnberg						
Nr. Bezeichnung	Ansatz 2026	Verpflichtungs- Ermächtigungen	Ansatz 2025	Jahres- ergebnis 2024	Finanzplan 2027	Finanzplan 2028 2029
I-00000282 Neugestaltung Sauerborn Löhnberg				-539,25		

Haushaltsplan Gemeinde Löhnberg 2026

Teilergebnishaushalt Produktgruppe 1303 Friedhofs- und Bestattungswesen					
Gemeinde Löhnberg					
Nr.	Konten	Bezeichnung	Haushaltsansatz		Ergebnis des Jahresabschlusses 2024
			2026	2025	
		Ordentliche Erträge			
01	50	Privatrechtliche Leistungsentgelte			
02	51	Öffentlich-rechtliche Leistungsentgelte	-38.100	-17.550	-16.655
03	548-549	Kostensatzleistungen und -erstattungen	-6.200	-6.200	-6.384
04	52	Bestandsveränderungen und aktivierte Eigenleistungen			
05	55	Steuern und steuerähnliche Erträge einschl. Erträge aus gesetzlichen Umlagen			
06	547	Erträge aus Transferleistungen			
07	540-543	Erträge aus Zuweisungen und Zuschüssen für lfd. Zwecke und allgemeine Umlagen			
08	546	Erträge aus der Auflösung von Sonderposten aus Investitionszuweisungen, -zuschüssen und Investitionsbeiträgen	-390	-387	-387
09	53	Sonstige ordentliche Erträge			
10		Summe der ordentlichen Erträge (Nr. 1 bis 9)	-44.690	-24.137	-23.425
		Ordentliche Aufwendungen			
11	62, 63, 640-643, 647-649, 65	Personalaufwendungen	34.660	30.775	27.976
12	644-646	Versorgungsaufwendungen			
13	60, 61, 67-69	Aufwendungen für Sach- und Dienstleistungen	36.070	11.285	15.680
14	66	Abschreibungen	7.950	4.959	4.960
15	71	Aufwendungen für Zuweisungen und Zuschüsse sowie besondere Finanzaufwendungen			
16	73	Steueraufwendungen einschl. Aufwendungen aus gesetzlichen Umlageverpflichtungen			
17	72	Transferaufwendungen			
18	70, 74, 76	Sonstige ordentliche Aufwendungen			
19		Summe der ordentlichen Aufwendungen (Nr. 11 bis 18)	78.680	47.019	48.616
20		Verwaltungsergebnis (Nr. 10 J. Nr. 19)	33.990	22.882	25.191
21	56, 57	Finanzerträge			
22	77	Finanzaufwendungen			
23		Finanzergebnis (Nr. 21 bis Nr. 22)			
24		Ordentliches Ergebnis (Verwaltungsergebnis und Finanzergebnis Nr. 20 und Nr. 23)	33.990	22.882	25.191
25	59	Außerordentliche Erträge			
26	79	Außerordentliche Aufwendungen			34
27		Außerordentliches Ergebnis (Nr. 25 J. Nr. 26)			34
28		Jahresergebnis vor internen Leistungsbeziehungen (ordentliches Ergebnis und außerordentliches Ergebnis Nr. 24 und Nr. 27)	33.990	22.882	25.225
29		Erlöse der internen Leistungsbeziehungen			
30		Kosten der internen Leistungsbeziehungen	50.060	49.000	
31		Ergebnis der internen Leistungsbeziehungen	50.060	49.000	
32		Jahresergebnis nach internen Leistungsbeziehungen	84.050	71.882	25.225

Haushaltsplan Gemeinde Löhnberg 2026

Teilfinanzhaushalt Produktgruppe 1303 Friedhofs- und Bestattungswesen							
Gemeinde Löhnberg							
		Haushaltsansatz			Investitions- und Investitionsförderungsmaßnahmen		
Nr.	Bezeichnung	2026	Verpflichtungs-ermächtigungen	2025	Ergebnis des Jahres- abschlusses 2024	Gesamt- auszahlungs- bedarf	davon bisher bereitgestellt
	Einzahlungen aus Investitionstätigkeit						
20	+ Einz. aus Investitionszuweis. und -zuschüssen sowie aus Investitionsbeiträgen						
21	+ Einz. aus Abgängen von Vermögensgegenständen des Sachanlagevermögens und des immateriellen Anlagevermögens						
22	+ Einz. aus Abgängen von Vermögensgegenständen des Finanzanlagevermögens						
	Einzahlungen aus Finanzierungstätigkeit						
31	+ Einz. aus der Aufnahme v. Krediten und wirtschaftlich vergleichbaren Vorgängen für Investitionen						
	Summe						
	Auszahlungen aus Investitionstätigkeit						
24	- Ausz. für den Erwerb von Grundstücken und Gebäuden					-142.000	-142.000
25	- Ausz. für Baumaßnahmen				-54.416		
26	- Ausz. für Investitionen in das sonstige Sachanlagevermögen und immaterielle Anlagevermögen				-2.350	-260.000	-260.000
	davon: Ausz. aus gewährten Investitionszuweisungen und -zuschüssen					-260.000	-260.000
27	- Ausz. für Investitionen in das Finanzanlagevermögen						
	Auszahlungen aus Finanzierungstätigkeit						
32	- Ausz. für die Tilgung von Krediten und wirtschaftlich vergleichbaren Vorgängen für Investitionen						
	Summe				-56.766	-402.000	-402.000
	Saldo (Einzahlungen / . Auszahlungen)				-56.766	-402.000	-402.000

Haushaltsplan Gemeinde Löhnberg 2026

Investitionen Produktgruppe 1303 Friedhofs-und Bestattungswesen						
Gemeinde Löhnberg						
Nr. Bezeichnung	Ansatz 2026	Verpflichtungs- Ermächtigungen	Ansatz 2025	Jahres- ergebnis 2024	Finanzplan 2027	Finanzplan 2028 2029
I-00000329 Zapfstelle Friedhof Selters				-2.350,25		
I-00000342 Urnenstelen/ Urnengemeinschaftsanl, Friedhof Löhnb				-54.415,53		

Haushaltsplan Gemeinde Löhnberg 2026

Teilergebnishaushalt Produkt 130301 Friedhofs- u. Bestattungswesen					
Gemeinde Löhnberg					
Nr.	Konten	Bezeichnung	Haushaltsansatz		Ergebnis des Jahresabschlusses 2024
			2026	2025	
		Ordentliche Erträge			
01	50	Privatrechtliche Leistungsentgelte			
02	51	Öffentlich-rechtliche Leistungsentgelte	-38.100	-17.550	-16.655
03	548-549	Kostensatzleistungen und -erstattungen	-6.200	-6.200	-6.384
04	52	Bestandsveränderungen und aktivierte Eigenleistungen			
05	55	Steuern und steuerähnliche Erträge einschl. Erträge aus gesetzlichen Umlagen			
06	547	Erträge aus Transferleistungen			
07	540-543	Erträge aus Zuweisungen und Zuschüssen für lfd. Zwecke und allgemeine Umlagen			
08	546	Erträge aus der Auflösung von Sonderposten aus Investitionszuweisungen, -zuschüssen und Investitionsbeiträgen	-390	-387	-387
09	53	Sonstige ordentliche Erträge			
10		Summe der ordentlichen Erträge (Nr. 1 bis 9)	-44.690	-24.137	-23.425
		Ordentliche Aufwendungen			
11	62, 63, 640-643, 647-649, 65	Personalaufwendungen	34.660	30.775	27.976
12	644-646	Versorgungsaufwendungen			
13	60, 61, 67-69	Aufwendungen für Sach- und Dienstleistungen	36.070	11.285	15.680
14	66	Abschreibungen	7.950	4.959	4.960
15	71	Aufwendungen für Zuweisungen und Zuschüsse sowie besondere Finanzaufwendungen			
16	73	Steueraufwendungen einschl. Aufwendungen aus gesetzlichen Umlageverpflichtungen			
17	72	Transferaufwendungen			
18	70, 74, 76	Sonstige ordentliche Aufwendungen			
19		Summe der ordentlichen Aufwendungen (Nr. 11 bis 18)	78.680	47.019	48.616
20		Verwaltungsergebnis (Nr. 10 J. Nr. 19)	33.990	22.882	25.191
21	56, 57	Finanzerträge			
22	77	Finanzaufwendungen			
23		Finanzergebnis (Nr. 21 bis Nr. 22)			
24		Ordentliches Ergebnis (Verwaltungsergebnis und Finanzergebnis Nr. 20 und Nr. 23)	33.990	22.882	25.191
25	59	Außerordentliche Erträge			
26	79	Außerordentliche Aufwendungen			34
27		Außerordentliches Ergebnis (Nr. 25 J. Nr. 26)			34
28		Jahresergebnis vor internen Leistungsbeziehungen (ordentliches Ergebnis und außerordentliches Ergebnis Nr. 24 und Nr. 27)	33.990	22.882	25.225
29		Erlöse der internen Leistungsbeziehungen			
30		Kosten der internen Leistungsbeziehungen	50.060	49.000	
31		Ergebnis der internen Leistungsbeziehungen	50.060	49.000	
32		Jahresergebnis nach internen Leistungsbeziehungen	84.050	71.882	25.225
Erläuterungen					
Erläuterungen zu Nr. 02					
22.150 € (Vj. 2.150 €) Nutzungs- und Verwaltungsgebühren (neue Gebührenordnung mit Aufteilung auf Grabnutzungs- und Bestattungsgebühren) 15.950 € (Vj. 15.400 €) Auflösung Grabnutzungsgebühren (Einnahmen werden über die gesamte Laufzeit der jeweiligen Gräber verteilt aufgelöst)					
Erläuterungen zu Nr. 13					
27.500 € Dachsanierung Friedhofshalle Selters 6.500 € sonst. Fremdleistungen (Baumpflege, Softwarepflege, Abfallgebühren, Grabmalgravuren usw.)					

Haushaltsplan Gemeinde Löhnberg 2026

Teilergebnishaushalt
Produkt 130301 Friedhofs- u. Bestattungswesen

Gemeinde Löhnberg

4.900 € (Vj. 4.130 €) Strom, Material, allgemeine Instandhaltung

Haushaltsplan Gemeinde Löhnberg 2026

Teilfinanzhaushalt Produkt 130301 Friedhofs- u. Bestattungswesen							
Gemeinde Löhnberg							
		Haushaltsansatz			Investitions- und Investitionsförderungsmaßnahmen		
Nr.	Bezeichnung	2026	Verpflichtungs-ermächtigungen	2025	Ergebnis des Jahres- abschlusses 2024	Gesamt- auszahlungs- bedarf	davon bisher bereitgestellt
	Einzahlungen aus Investitionstätigkeit						
20	+ Einz. aus Investitionszuweis. und -zuschüssen sowie aus Investitionsbeiträgen						
21	+ Einz. aus Abgängen von Vermögensgegenständen des Sachanlagevermögens und des immateriellen Anlagevermögens						
22	+ Einz. aus Abgängen von Vermögensgegenständen des Finanzanlagevermögens						
	Einzahlungen aus Finanzierungstätigkeit						
31	+ Einz. aus der Aufnahme v. Krediten und wirtschaftlich vergleichbaren Vorgängen für Investitionen						
	Summe						
	Auszahlungen aus Investitionstätigkeit						
24	- Ausz. für den Erwerb von Grundstücken und Gebäuden					-142.000	-142.000
25	- Ausz. für Baumaßnahmen				-54.416		
26	- Ausz. für Investitionen in das sonstige Sachanlagevermögen und immaterielle Anlagevermögen				-2.350	-260.000	-260.000
	davon: Ausz. aus gewährten Investitionszuweisungen und -zuschüssen					-260.000	-260.000
27	- Ausz. für Investitionen in das Finanzanlagevermögen						
	Auszahlungen aus Finanzierungstätigkeit						
32	- Ausz. für die Tilgung von Krediten und wirtschaftlich vergleichbaren Vorgängen für Investitionen						
	Summe				-56.766	-402.000	-402.000
	Saldo (Einzahlungen / . Auszahlungen)				-56.766	-402.000	-402.000

Haushaltsplan Gemeinde Löhnberg 2026

Investitionen Produkt 130301 Friedhofs- u. Bestattungswesen						
Gemeinde Löhnberg						
Nr. Bezeichnung	Ansatz 2026	Verpflichtungs- Ermächtigungen	Ansatz 2025	Jahres- ergebnis 2024	Finanzplan 2027	Finanzplan 2028 2029
I-00000329 Zapfstelle Friedhof Selters				-2.350,25		
I-00000342 Urnenstelen/ Urnengemeinschaftsanl, Friedhof Löhnb				-54.415,53		

Haushaltsplan Gemeinde Löhnberg 2026

Teilergebnishaushalt Produktgruppe 1304 Naturschutz und Landschaftspflege					
Gemeinde Löhnberg					
Nr.	Konten	Bezeichnung	Haushaltsansatz		Ergebnis des Jahresabschlusses 2024
			2026	2025	
		Ordentliche Erträge			
01	50	Privatrechtliche Leistungsentgelte			
02	51	Öffentlich-rechtliche Leistungsentgelte			
03	548-549	Kostensatzleistungen und -erstattungen			
04	52	Bestandsveränderungen und aktivierte Eigenleistungen			
05	55	Steuern und steuerähnliche Erträge einschl. Erträge aus gesetzlichen Umlagen			
06	547	Erträge aus Transferleistungen			
07	540-543	Erträge aus Zuweisungen und Zuschüssen für lfd. Zwecke und allgemeine Umlagen			
08	546	Erträge aus der Auflösung von Sonderposten aus Investitionszuweisungen, -zuschüssen und Investitionsbeiträgen			
09	53	Sonstige ordentliche Erträge			
10		Summe der ordentlichen Erträge (Nr. 1 bis 9)			
		Ordentliche Aufwendungen			
11	62, 63, 640-643, 647-649, 65	Personalaufwendungen			
12	644-646	Versorgungsaufwendungen			
13	60, 61, 67-69	Aufwendungen für Sach- und Dienstleistungen	8.000	8.000	4.918
14	66	Abschreibungen			
15	71	Aufwendungen für Zuweisungen und Zuschüsse sowie besondere Finanzaufwendungen	6.200	4.500	4.621
16	73	Steueraufwendungen einschl. Aufwendungen aus gesetzlichen Umlageverpflichtungen			
17	72	Transferaufwendungen			
18	70, 74, 76	Sonstige ordentliche Aufwendungen			
19		Summe der ordentlichen Aufwendungen (Nr. 11 bis 18)	14.200	12.500	9.539
20		Verwaltungsergebnis (Nr. 10 J. Nr. 19)	14.200	12.500	9.539
21	56, 57	Finanzerträge			
22	77	Finanzaufwendungen			
23		Finanzergebnis (Nr. 21 bis Nr. 22)			
24		Ordentliches Ergebnis (Verwaltungsergebnis und Finanzergebnis Nr. 20 und Nr. 23)	14.200	12.500	9.539
25	59	Außerordentliche Erträge			
26	79	Außerordentliche Aufwendungen			
27		Außerordentliches Ergebnis (Nr. 25 J. Nr. 26)			
28		Jahresergebnis vor internen Leistungsbeziehungen (ordentliches Ergebnis und außerordentliches Ergebnis Nr. 24 und Nr. 27)	14.200	12.500	9.539
29		Erlöse der internen Leistungsbeziehungen			
30		Kosten der internen Leistungsbeziehungen			
31		Ergebnis der internen Leistungsbeziehungen			
32		Jahresergebnis nach internen Leistungsbeziehungen	14.200	12.500	9.539

Haushaltsplan Gemeinde Löhnberg 2026

Teilfinanzhaushalt Produktgruppe 1304 Naturschutz und Landschaftspflege							
Gemeinde Löhnberg							
		Haushaltsansatz			Investitions- und Investitionsförderungsmaßnahmen		
Nr.	Bezeichnung	2026	Verpflichtungsermächtigungen	2025	Ergebnis des Jahresabschlusses 2024	Gesamtauszahlungsbedarf	davon bisher bereitgestellt
	Einzahlungen aus Investitionstätigkeit						
20	+ Einz. aus Investitionszuweis. und -zuschüssen sowie aus Investitionsbeiträgen						
21	+ Einz. aus Abgängen von Vermögensgegenständen des Sachanlagevermögens und des immateriellen Anlagevermögens						
22	+ Einz. aus Abgängen von Vermögensgegenständen des Finanzanlagevermögens						
	Einzahlungen aus Finanzierungstätigkeit						
31	+ Einz. aus der Aufnahme v. Krediten und wirtschaftlich vergleichbaren Vorgängen für Investitionen						
	Summe						
	Auszahlungen aus Investitionstätigkeit						
24	- Ausz. für den Erwerb von Grundstücken und Gebäuden						
25	- Ausz. für Baumaßnahmen						
26	- Ausz. für Investitionen in das sonstige Sachanlagevermögen und immaterielle Anlagevermögen davon: Ausz. aus gewährten Investitionszuweisungen und -zuschüssen						
27	- Ausz. für Investitionen in das Finanzanlagevermögen						
	Auszahlungen aus Finanzierungstätigkeit						
32	- Ausz. für die Tilgung von Krediten und wirtschaftlich vergleichbaren Vorgängen für Investitionen						
	Summe						
	Saldo (Einzahlungen / . Auszahlungen)						

Haushaltsplan Gemeinde Löhnberg 2026

Teilergebnishaushalt					
Produkt 130401 Naturschutz und landschaftspflege					
Gemeinde Löhnberg					
Nr.	Konten	Bezeichnung	Haushaltsansatz		Ergebnis des Jahresabschlusses 2024
			2026	2025	
		Ordentliche Erträge			
01	50	Privatrechtliche Leistungsentgelte			
02	51	Öffentlich-rechtliche Leistungsentgelte			
03	548-549	Kostensatzleistungen und -erstattungen			
04	52	Bestandsveränderungen und aktivierte Eigenleistungen			
05	55	Steuern und steuerähnliche Erträge einschl. Erträge aus gesetzlichen Umlagen			
06	547	Erträge aus Transferleistungen			
07	540-543	Erträge aus Zuweisungen und Zuschüssen für lfd. Zwecke und allgemeine Umlagen			
08	546	Erträge aus der Auflösung von Sonderposten aus Investitionszuweisungen, -zuschüssen und Investitionsbeiträgen			
09	53	Sonstige ordentliche Erträge			
10		Summe der ordentlichen Erträge (Nr. 1 bis 9)			
		Ordentliche Aufwendungen			
11	62, 63, 640-643, 647-649, 65	Personalaufwendungen			
12	644-646	Versorgungsaufwendungen			
13	60, 61, 67-69	Aufwendungen für Sach- und Dienstleistungen	8.000	8.000	4.918
14	66	Abschreibungen			
15	71	Aufwendungen für Zuweisungen und Zuschüsse sowie besondere Finanzaufwendungen	6.200	4.500	4.621
16	73	Steueraufwendungen einschl. Aufwendungen aus gesetzlichen Umlageverpflichtungen			
17	72	Transferaufwendungen			
18	70, 74, 76	Sonstige ordentliche Aufwendungen			
19		Summe der ordentlichen Aufwendungen (Nr. 11 bis 18)	14.200	12.500	9.539
20		Verwaltungsergebnis (Nr. 10 J. Nr. 19)	14.200	12.500	9.539
21	56, 57	Finanzerträge			
22	77	Finanzaufwendungen			
23		Finanzergebnis (Nr. 21 bis Nr. 22)			
24		Ordentliches Ergebnis (Verwaltungsergebnis und Finanzergebnis Nr. 20 und Nr. 23)	14.200	12.500	9.539
25	59	Außerordentliche Erträge			
26	79	Außerordentliche Aufwendungen			
27		Außerordentliches Ergebnis (Nr. 25 J. Nr. 26)			
28		Jahresergebnis vor internen Leistungsbeziehungen (ordentliches Ergebnis und außerordentliches Ergebnis Nr. 24 und Nr. 27)	14.200	12.500	9.539
29		Erlöse der internen Leistungsbeziehungen			
30		Kosten der internen Leistungsbeziehungen			
31		Ergebnis der internen Leistungsbeziehungen			
32		Jahresergebnis nach internen Leistungsbeziehungen	14.200	12.500	9.539
Erläuterungen					
Erläuterungen zu Nr. 13					
8.000 € (wie im Vorjahr) Schädlingsbekämpfung					
Erläuterungen zu Nr. 15					
6.200 € (Vj. 4.500 €) Fundtierabgabe an den Tierschutzverein Wetzlar (2026 incl. einmalig 500 € Baukostenzuschuss)					

Haushaltsplan Gemeinde Löhnberg 2026

Teilfinanzhaushalt Produkt 130401 Naturschutz und landschaftspflege							
Gemeinde Löhnberg							
		Haushaltsansatz			Investitions- und Investitionsförderungsmaßnahmen		
Nr.	Bezeichnung	2026	Verpflichtungsermächtigungen	2025	Ergebnis des Jahresabschlusses 2024	Gesamtauszahlungsbedarf	davon bisher bereitgestellt
	Einzahlungen aus Investitionstätigkeit						
20	+ Einz. aus Investitionszuweis. und -zuschüssen sowie aus Investitionsbeiträgen						
21	+ Einz. aus Abgängen von Vermögensgegenständen des Sachanlagevermögens und des immateriellen Anlagevermögens						
22	+ Einz. aus Abgängen von Vermögensgegenständen des Finanzanlagevermögens						
	Einzahlungen aus Finanzierungstätigkeit						
31	+ Einz. aus der Aufnahme v. Krediten und wirtschaftlich vergleichbaren Vorgängen für Investitionen						
	Summe						
	Auszahlungen aus Investitionstätigkeit						
24	- Ausz. für den Erwerb von Grundstücken und Gebäuden						
25	- Ausz. für Baumaßnahmen						
26	- Ausz. für Investitionen in das sonstige Sachanlagevermögen und immaterielle Anlagevermögen davon: Ausz. aus gewährten Investitionszuweisungen und -zuschüssen						
27	- Ausz. für Investitionen in das Finanzanlagevermögen						
	Auszahlungen aus Finanzierungstätigkeit						
32	- Ausz. für die Tilgung von Krediten und wirtschaftlich vergleichbaren Vorgängen für Investitionen						
	Summe						
	Saldo (Einzahlungen / . Auszahlungen)						

Haushaltsplan Gemeinde Löhnberg 2026

Teilergebnishaushalt Produktgruppe 1305 Land- und Forstwirtschaft					
Gemeinde Löhnberg					
Nr.	Konten	Bezeichnung	Haushaltsansatz		Ergebnis des Jahresabschlusses 2024
			2026	2025	
		Ordentliche Erträge			
01	50	Privatrechtliche Leistungsentgelte	-243.100	-233.500	-199.573
02	51	Öffentlich-rechtliche Leistungsentgelte		-100	-100
03	548-549	Kostensatzleistungen und -erstattungen	-3.140	-3.400	-6.983
04	52	Bestandsveränderungen und aktivierte Eigenleistungen			
05	55	Steuern und steuerähnliche Erträge einschl. Erträge aus gesetzlichen Umlagen			
06	547	Erträge aus Transferleistungen			
07	540-543	Erträge aus Zuweisungen und Zuschüssen für lfd. Zwecke und allgemeine Umlagen	-83.230	-96.830	-90.076
08	546	Erträge aus der Auflösung von Sonderposten aus Investitionszuweisungen, -zuschüssen und Investitionsbeiträgen	-1.330	-1.333	-1.334
09	53	Sonstige ordentliche Erträge			
10		Summe der ordentlichen Erträge (Nr. 1 bis 9)	-330.800	-335.163	-298.066
		Ordentliche Aufwendungen			
11	62, 63, 640-643, 647-649, 65	Personalaufwendungen			122.961
12	644-646	Versorgungsaufwendungen			
13	60, 61, 67-69	Aufwendungen für Sach- und Dienstleistungen	284.445	280.357	119.933
14	66	Abschreibungen	6.430	5.972	6.850
15	71	Aufwendungen für Zuweisungen und Zuschüsse sowie besondere Finanzaufwendungen	560	559	559
16	73	Steueraufwendungen einschl. Aufwendungen aus gesetzlichen Umlageverpflichtungen			
17	72	Transferaufwendungen			
18	70, 74, 76	Sonstige ordentliche Aufwendungen	3.110	1.637	2.005
19		Summe der ordentlichen Aufwendungen (Nr. 11 bis 18)	294.545	288.525	252.307
20		Verwaltungsergebnis (Nr. 10 J. Nr. 19)	-36.255	-46.638	-45.759
21	56, 57	Finanzerträge			
22	77	Finanzaufwendungen	30	285	24
23		Finanzergebnis (Nr. 21 bis Nr. 22)	30	285	24
24		Ordentliches Ergebnis (Verwaltungsergebnis und Finanzergebnis Nr. 20 und Nr. 23)	-36.225	-46.353	-45.735
25	59	Außerordentliche Erträge			
26	79	Außerordentliche Aufwendungen			-2.038
27		Außerordentliches Ergebnis (Nr. 25 J. Nr. 26)			-2.038
28		Jahresergebnis vor internen Leistungsbeziehungen (ordentliches Ergebnis und außerordentliches Ergebnis Nr. 24 und Nr. 27)	-36.225	-46.353	-47.773
29		Erlöse der internen Leistungsbeziehungen			
30		Kosten der internen Leistungsbeziehungen			
31		Ergebnis der internen Leistungsbeziehungen			
32		Jahresergebnis nach internen Leistungsbeziehungen	-36.225	-46.353	-47.773

Haushaltsplan Gemeinde Löhnberg 2026

Teilfinanzhaushalt Produktgruppe 1305 Land- und Forstwirtschaft							
Gemeinde Löhnberg							
Nr.	Bezeichnung	Haushaltsansatz			Ergebnis des Jahres- abschlusses 2024	Investitions- und Investitionsförderungs- maßnahmen	
		2026	Verpflichtungs- ermächtigungen	2025		Gesamt- auszahlungs- bedarf	davon bisher bereitgestellt
	Einzahlungen aus Investitionstätigkeit						
20	+ Einz. aus Investitionszuweis. und -zuschüssen sowie aus Investitionsbeiträgen						
21	+ Einz. aus Abgängen von Vermögensgegenständen des Sachanlagevermögens und des immateriellen Anlagevermögens						
22	+ Einz. aus Abgängen von Vermögensgegenständen des Finanzanlagevermögens						
	Einzahlungen aus Finanzierungstätigkeit						
31	+ Einz. aus der Aufnahme v. Krediten und wirtschaftlich vergleichbaren Vorgängen für Investitionen						
	Summe						
	Auszahlungen aus Investitionstätigkeit						
24	- Ausz. für den Erwerb von Grundstücken und Gebäuden					-73.311	-73.311
25	- Ausz. für Baumaßnahmen						
26	- Ausz. für Investitionen in das sonstige Sachanlagevermögen und immaterielle Anlagevermögen davon: Ausz. aus gewährten Investitionszuweisungen und -zuschüssen				-2.943	-45.000	-45.000
27	- Ausz. für Investitionen in das Finanzanlagevermögen						
	Auszahlungen aus Finanzierungstätigkeit						
32	- Ausz. für die Tilgung von Krediten und wirtschaftlich vergleichbaren Vorgängen für Investitionen				-1.982		
	Summe				-4.925	-118.311	-118.311
	Saldo (Einzahlungen / . Auszahlungen)				-4.925	-118.311	-118.311

Haushaltsplan Gemeinde Löhnberg 2026

Investitionen Produktgruppe 1305 Land- und Forstwirtschaft Gemeinde Löhnberg						
Nr. Bezeichnung	Ansatz 2026	Verpflichtungs- Ermächtigungen	Ansatz 2025	Jahres- ergebnis 2024	Finanzplan 2027	Finanzplan 2028 2029
I-00000158 Betriebsausstattung Forst - Geräte-				-2.942,97		

Haushaltsplan Gemeinde Löhnberg 2026

Teilergebnishaushalt
Produkt 130501 Forstwirtschaft

Gemeinde Löhnberg

		Haushaltsansatz			Ergebnis des Jahresabschlusses 2024
Nr.	Konten	Bezeichnung	2026	2025	
		Ordentliche Erträge			
01	50	Privatrechtliche Leistungsentgelte	-243.000	-233.500	-199.573
02	51	Öffentlich-rechtliche Leistungsentgelte			
03	548-549	Kostensatzleistungen und -erstattungen	-2.500	-3.400	-6.983
04	52	Bestandsveränderungen und aktivierte Eigenleistungen			
05	55	Steuern und steuerähnliche Erträge einschl. Erträge aus gesetzlichen Umlagen			
06	547	Erträge aus Transferleistungen			
07	540-543	Erträge aus Zuweisungen und Zuschüssen für lfd. Zwecke und allgemeine Umlagen	-83.230	-96.830	-90.076
08	546	Erträge aus der Auflösung von Sonderposten aus Investitionszuweisungen, -zuschüssen und Investitionsbeiträgen			
09	53	Sonstige ordentliche Erträge			
10		Summe der ordentlichen Erträge (Nr. 1 bis 9)	-328.730	-333.730	-296.632
		Ordentliche Aufwendungen			
11	62, 63, 640-643, 647-649, 65	Personalaufwendungen			122.961
12	644-646	Versorgungsaufwendungen			
13	60, 61, 67-69	Aufwendungen für Sach- und Dienstleistungen	263.805	264.714	118.981
14	66	Abschreibungen	2.480	2.023	2.583
15	71	Aufwendungen für Zuweisungen und Zuschüsse sowie besondere Finanzaufwendungen			
16	73	Steueraufwendungen einschl. Aufwendungen aus gesetzlichen Umlageverpflichtungen			
17	72	Transferaufwendungen			
18	70, 74, 76	Sonstige ordentliche Aufwendungen	3.110	1.637	2.005
19		Summe der ordentlichen Aufwendungen (Nr. 11 bis 18)	269.395	266.374	246.529
20		Verwaltungsergebnis (Nr. 10 J. Nr. 19)	-59.335	-65.356	-50.103
21	56, 57	Finanzerträge			
22	77	Finanzaufwendungen			
23		Finanzergebnis (Nr. 21 bis Nr. 22)			
24		Ordentliches Ergebnis (Verwaltungsergebnis und Finanzergebnis Nr. 20 und Nr. 23)	-59.335	-65.356	-50.103
25	59	Außerordentliche Erträge			
26	79	Außerordentliche Aufwendungen			-2.038
27		Außerordentliches Ergebnis (Nr. 25 J. Nr. 26)			-2.038
28		Jahresergebnis vor internen Leistungsbeziehungen (ordentliches Ergebnis und außerordentliches Ergebnis Nr. 24 und Nr. 27)	-59.335	-65.356	-52.141
29		Erlöse der internen Leistungsbeziehungen			
30		Kosten der internen Leistungsbeziehungen			
31		Ergebnis der internen Leistungsbeziehungen			
32		Jahresergebnis nach internen Leistungsbeziehungen	-59.335	-65.356	-52.141

Erläuterungen

Erläuterungen zu Nr. 01

243.000 € (Vj. 233.500 €) Holzverkauf (incl. Brennholz)

Erläuterungen zu Nr. 07

83.230 € (wie im Vorj.) Zuschuss für klimaangepasstes Waldmanagement
(in 2025: 13.600 € fürstliche Förderung Wiederbewaldung)

Haushaltsplan Gemeinde Löhnberg 2026

Teilergebnishaushalt Produkt 130501 Forstwirtschaft

Gemeinde Löhnberg

Erläuterungen zu Nr. 13

125.640 € (Vj. 122.060 €) Fremdleistungen für Holzernte, Baumfällungen, Rückearbeiten, Mulcharbeiten, Verkehrssicherung usw.
54.500 € (Vj. 52.500 €) Beförderung
43.700 € Forsteinrichtungskosten (für 10 Jahre)
19.000 € (wie Vorjahr) Instandhaltung (Wegeunterhaltung)

Haushaltsplan Gemeinde Löhnberg 2026

Teilfinanzhaushalt Produkt 130501 Forstwirtschaft							
Gemeinde Löhnberg							
		Haushaltsansatz			Investitions- und Investitionsförderungsmaßnahmen		
Nr.	Bezeichnung	2026	Verpflichtungsermächtigungen	2025	Ergebnis des Jahresabschlusses 2024	Gesamtauszahlungsbedarf	davon bisher bereitgestellt
	Einzahlungen aus Investitionstätigkeit						
20	+ Einz. aus Investitionszuweis. und -zuschüssen sowie aus Investitionsbeiträgen						
21	+ Einz. aus Abgängen von Vermögensgegenständen des Sachanlagevermögens und des immateriellen Anlagevermögens						
22	+ Einz. aus Abgängen von Vermögensgegenständen des Finanzanlagevermögens						
	Einzahlungen aus Finanzierungstätigkeit						
31	+ Einz. aus der Aufnahme v. Krediten und wirtschaftlich vergleichbaren Vorgängen für Investitionen						
	Summe						
	Auszahlungen aus Investitionstätigkeit						
24	- Ausz. für den Erwerb von Grundstücken und Gebäuden					-18.000	-18.000
25	- Ausz. für Baumaßnahmen						
26	- Ausz. für Investitionen in das sonstige Sachanlagevermögen und immaterielle Anlagevermögen davon: Ausz. aus gewährten Investitionszuweisungen und -zuschüssen				-2.943	-45.000	-45.000
27	- Ausz. für Investitionen in das Finanzanlagevermögen						
	Auszahlungen aus Finanzierungstätigkeit						
32	- Ausz. für die Tilgung von Krediten und wirtschaftlich vergleichbaren Vorgängen für Investitionen				-252		
	Summe				-3.195	-63.000	-63.000
	Saldo (Einzahlungen / . Auszahlungen)				-3.195	-63.000	-63.000

Haushaltsplan Gemeinde Löhnberg 2026

Investitionen Produkt 130501 Forstwirtschaft Gemeinde Löhnberg						
Nr. Bezeichnung	Ansatz 2026	Verpflichtungs- Ermächtigungen	Ansatz 2025	Jahres- ergebnis 2024	Finanzplan 2027	Finanzplan 2028 2029
I-00000158 Betriebsausstattung Forst - Geräte-				-2.942,97		

Haushaltsplan Gemeinde Löhnberg 2026

Teilergebnishaushalt Produkt 130502 Unterh.d. Feld u.Wirtschaftswege, Jagdgenossensch.					
Gemeinde Löhnberg					
Nr.	Konten	Bezeichnung	Haushaltsansatz		Ergebnis des Jahresabschlusses 2024
			2026	2025	
		Ordentliche Erträge			
01	50	Privatrechtliche Leistungsentgelte	-100		
02	51	Öffentlich-rechtliche Leistungsentgelte		-100	-100
03	548-549	Kostensatzleistungen und -erstattungen	-640		
04	52	Bestandsveränderungen und aktivierte Eigenleistungen			
05	55	Steuern und steuerähnliche Erträge einschl. Erträge aus gesetzlichen Umlagen			
06	547	Erträge aus Transferleistungen			
07	540-543	Erträge aus Zuweisungen und Zuschüssen für lfd. Zwecke und allgemeine Umlagen			
08	546	Erträge aus der Auflösung von Sonderposten aus Investitionszuweisungen, -zuschüssen und Investitionsbeiträgen	-1.330	-1.333	-1.334
09	53	Sonstige ordentliche Erträge			
10		Summe der ordentlichen Erträge (Nr. 1 bis 9)	-2.070	-1.433	-1.434
		Ordentliche Aufwendungen			
11	62, 63, 640-643, 647-649, 65	Personalaufwendungen			
12	644-646	Versorgungsaufwendungen			
13	60, 61, 67-69	Aufwendungen für Sach- und Dienstleistungen	20.640	15.643	952
14	66	Abschreibungen	3.950	3.949	4.267
15	71	Aufwendungen für Zuweisungen und Zuschüsse sowie besondere Finanzaufwendungen	560	559	559
16	73	Steueraufwendungen einschl. Aufwendungen aus gesetzlichen Umlageverpflichtungen			
17	72	Transferaufwendungen			
18	70, 74, 76	Sonstige ordentliche Aufwendungen			
19		Summe der ordentlichen Aufwendungen (Nr. 11 bis 18)	25.150	20.151	5.778
20		Verwaltungsergebnis (Nr. 10 J. Nr. 19)	23.080	18.718	4.344
21	56, 57	Finanzerträge			
22	77	Finanzaufwendungen	30	285	24
23		Finanzergebnis (Nr. 21 bis Nr. 22)	30	285	24
24		Ordentliches Ergebnis (Verwaltungsergebnis und Finanzergebnis Nr. 20 und Nr. 23)	23.110	19.003	4.368
25	59	Außerordentliche Erträge			
26	79	Außerordentliche Aufwendungen			
27		Außerordentliches Ergebnis (Nr. 25 J. Nr. 26)			
28		Jahresergebnis vor internen Leistungsbeziehungen (ordentliches Ergebnis und außerordentliches Ergebnis Nr. 24 und Nr. 27)	23.110	19.003	4.368
29		Erlöse der internen Leistungsbeziehungen			
30		Kosten der internen Leistungsbeziehungen			
31		Ergebnis der internen Leistungsbeziehungen			
32		Jahresergebnis nach internen Leistungsbeziehungen	23.110	19.003	4.368

Haushaltsplan Gemeinde Löhnberg 2026

Teilfinanzhaushalt Produkt 130502 Unterh.d. Feld u.Wirtschaftswege, Jagdgenossensch.							
Gemeinde Löhnberg							
Nr.	Bezeichnung	Haushaltsansatz			Ergebnis des Jahresabschlusses 2024	Investitions- und Investitionsförderungsmaßnahmen	
		2026	Verpflichtungsermächtigungen	2025		Gesamtauszahlungsbedarf	davon bisher bereitgestellt
	Einzahlungen aus Investitionstätigkeit						
20	+ Einz. aus Investitionszuweis. und -zuschüssen sowie aus Investitionsbeiträgen						
21	+ Einz. aus Abgängen von Vermögensgegenständen des Sachanlagevermögens und des immateriellen Anlagevermögens						
22	+ Einz. aus Abgängen von Vermögensgegenständen des Finanzanlagevermögens						
	Einzahlungen aus Finanzierungstätigkeit						
31	+ Einz. aus der Aufnahme v. Krediten und wirtschaftlich vergleichbaren Vorgängen für Investitionen						
	Summe						
	Auszahlungen aus Investitionstätigkeit						
24	- Ausz. für den Erwerb von Grundstücken und Gebäuden					-55.311	-55.311
25	- Ausz. für Baumaßnahmen						
26	- Ausz. für Investitionen in das sonstige Sachanlagevermögen und immaterielle Anlagevermögen davon: Ausz. aus gewährten Investitionszuweisungen und -zuschüssen						
27	- Ausz. für Investitionen in das Finanzanlagevermögen						
	Auszahlungen aus Finanzierungstätigkeit						
32	- Ausz. für die Tilgung von Krediten und wirtschaftlich vergleichbaren Vorgängen für Investitionen				-1.730		
	Summe				-1.730	-55.311	-55.311
	Saldo (Einzahlungen / . Auszahlungen)				-1.730	-55.311	-55.311

Haushaltsplan Gemeinde Löhnberg 2026

Teilergebnishaushalt Produktbereich 14 Umweltschutz					
Gemeinde Löhnberg					
Nr.	Konten	Bezeichnung	Haushaltsansatz		Ergebnis des Jahresabschlusses 2024
			2026	2025	
		Ordentliche Erträge			
01	50	Privatrechtliche Leistungsentgelte			
02	51	Öffentlich-rechtliche Leistungsentgelte			
03	548-549	Kostensatzleistungen und -erstattungen			
04	52	Bestandsveränderungen und aktivierte Eigenleistungen			
05	55	Steuern und steuerähnliche Erträge einschl. Erträge aus gesetzlichen Umlagen			
06	547	Erträge aus Transferleistungen			
07	540-543	Erträge aus Zuweisungen und Zuschüssen für lfd. Zwecke und allgemeine Umlagen	-170.500		
08	546	Erträge aus der Auflösung von Sonderposten aus Investitionszuweisungen, -zuschüssen und Investitionsbeiträgen			
09	53	Sonstige ordentliche Erträge			
10		Summe der ordentlichen Erträge (Nr. 1 bis 9)	-170.500		
		Ordentliche Aufwendungen			
11	62, 63, 640-643, 647-649, 65	Personalaufwendungen			
12	644-646	Versorgungsaufwendungen			
13	60, 61, 67-69	Aufwendungen für Sach- und Dienstleistungen	192.300		
14	66	Abschreibungen			
15	71	Aufwendungen für Zuweisungen und Zuschüsse sowie besondere Finanzaufwendungen			
16	73	Steueraufwendungen einschl. Aufwendungen aus gesetzlichen Umlageverpflichtungen			
17	72	Transferaufwendungen			
18	70, 74, 76	Sonstige ordentliche Aufwendungen			
19		Summe der ordentlichen Aufwendungen (Nr. 11 bis 18)	192.300		
20		Verwaltungsergebnis (Nr. 10 J. Nr. 19)	21.800		
21	56, 57	Finanzerträge			
22	77	Finanzaufwendungen			
23		Finanzergebnis (Nr. 21 bis Nr. 22)			
24		Ordentliches Ergebnis (Verwaltungsergebnis und Finanzergebnis Nr. 20 und Nr. 23)	21.800		
25	59	Außerordentliche Erträge			
26	79	Außerordentliche Aufwendungen			
27		Außerordentliches Ergebnis (Nr. 25 J. Nr. 26)			
28		Jahresergebnis vor internen Leistungsbeziehungen (ordentliches Ergebnis und außerordentliches Ergebnis Nr. 24 und Nr. 27)	21.800		
29		Erlöse der internen Leistungsbeziehungen			
30		Kosten der internen Leistungsbeziehungen			
31		Ergebnis der internen Leistungsbeziehungen			
32		Jahresergebnis nach internen Leistungsbeziehungen	21.800		

Haushaltsplan Gemeinde Löhnberg 2026

Teilfinanzhaushalt Produktbereich 14 Umweltschutz							
Gemeinde Löhnberg							
		Haushaltsansatz			Investitions- und Investitionsförderungsmaßnahmen		
Nr.	Bezeichnung	2026	Verpflichtungsermächtigungen	2025	Ergebnis des Jahresabschlusses 2024	Gesamtauszahlungsbedarf	davon bisher bereitgestellt
	Einzahlungen aus Investitionstätigkeit						
20	+ Einz. aus Investitionszuweis. und -zuschüssen sowie aus Investitionsbeiträgen						
21	+ Einz. aus Abgängen von Vermögensgegenständen des Sachanlagevermögens und des immateriellen Anlagevermögens						
22	+ Einz. aus Abgängen von Vermögensgegenständen des Finanzanlagevermögens						
	Einzahlungen aus Finanzierungstätigkeit						
31	+ Einz. aus der Aufnahme v. Krediten und wirtschaftlich vergleichbaren Vorgängen für Investitionen						
	Summe						
	Auszahlungen aus Investitionstätigkeit						
24	- Ausz. für den Erwerb von Grundstücken und Gebäuden						
25	- Ausz. für Baumaßnahmen						
26	- Ausz. für Investitionen in das sonstige Sachanlagevermögen und immaterielle Anlagevermögen davon: Ausz. aus gewährten Investitionszuweisungen und -zuschüssen						
27	- Ausz. für Investitionen in das Finanzanlagevermögen						
	Auszahlungen aus Finanzierungstätigkeit						
32	- Ausz. für die Tilgung von Krediten und wirtschaftlich vergleichbaren Vorgängen für Investitionen						
	Summe						
	Saldo (Einzahlungen / . Auszahlungen)						

Haushaltsplan Gemeinde Löhnberg 2026

Teilergebnishaushalt
Produktgruppe 1401 Umweltschutz

Gemeinde Löhnberg

		Haushaltsansatz			Ergebnis des Jahresabschlusses 2024
Nr.	Konten	Bezeichnung	2026	2025	
		Ordentliche Erträge			
01	50	Privatrechtliche Leistungsentgelte			
02	51	Öffentlich-rechtliche Leistungsentgelte			
03	548-549	Kostensatzleistungen und -erstattungen			
04	52	Bestandsveränderungen und aktivierte Eigenleistungen			
05	55	Steuern und steuerähnliche Erträge einschl. Erträge aus gesetzlichen Umlagen			
06	547	Erträge aus Transferleistungen			
07	540-543	Erträge aus Zuweisungen und Zuschüssen für lfd. Zwecke und allgemeine Umlagen	-170.500		
08	546	Erträge aus der Auflösung von Sonderposten aus Investitionszuweisungen, -zuschüssen und Investitionsbeiträgen			
09	53	Sonstige ordentliche Erträge			
10		Summe der ordentlichen Erträge (Nr. 1 bis 9)	-170.500		
		Ordentliche Aufwendungen			
11	62, 63, 640-643, 647-649, 65	Personalaufwendungen			
12	644-646	Versorgungsaufwendungen			
13	60, 61, 67-69	Aufwendungen für Sach- und Dienstleistungen	192.300		
14	66	Abschreibungen			
15	71	Aufwendungen für Zuweisungen und Zuschüsse sowie besondere Finanzaufwendungen			
16	73	Steueraufwendungen einschl. Aufwendungen aus gesetzlichen Umlageverpflichtungen			
17	72	Transferaufwendungen			
18	70, 74, 76	Sonstige ordentliche Aufwendungen			
19		Summe der ordentlichen Aufwendungen (Nr. 11 bis 18)	192.300		
20		Verwaltungsergebnis (Nr. 10 J. Nr. 19)	21.800		
21	56, 57	Finanzerträge			
22	77	Finanzaufwendungen			
23		Finanzergebnis (Nr. 21 bis Nr. 22)			
24		Ordentliches Ergebnis (Verwaltungsergebnis und Finanzergebnis Nr. 20 und Nr. 23)	21.800		
25	59	Außerordentliche Erträge			
26	79	Außerordentliche Aufwendungen			
27		Außerordentliches Ergebnis (Nr. 25 J. Nr. 26)			
28		Jahresergebnis vor internen Leistungsbeziehungen (ordentliches Ergebnis und außerordentliches Ergebnis Nr. 24 und Nr. 27)	21.800		
29		Erlöse der internen Leistungsbeziehungen			
30		Kosten der internen Leistungsbeziehungen			
31		Ergebnis der internen Leistungsbeziehungen			
32		Jahresergebnis nach internen Leistungsbeziehungen	21.800		

Haushaltsplan Gemeinde Löhnberg 2026

Teilfinanzhaushalt Produktgruppe 1401 Umweltschutz							
Gemeinde Löhnberg							
		Haushaltsansatz			Investitions- und Investitionsförderungsmaßnahmen		
Nr.	Bezeichnung	2026	Verpflichtungsermächtigungen	2025	Ergebnis des Jahresabschlusses 2024	Gesamtauszahlungsbedarf	davon bisher bereitgestellt
	Einzahlungen aus Investitionstätigkeit						
20	+ Einz. aus Investitionszuweis. und -zuschüssen sowie aus Investitionsbeiträgen						
21	+ Einz. aus Abgängen von Vermögensgegenständen des Sachanlagevermögens und des immateriellen Anlagevermögens						
22	+ Einz. aus Abgängen von Vermögensgegenständen des Finanzanlagevermögens						
	Einzahlungen aus Finanzierungstätigkeit						
31	+ Einz. aus der Aufnahme v. Krediten und wirtschaftlich vergleichbaren Vorgängen für Investitionen						
	Summe						
	Auszahlungen aus Investitionstätigkeit						
24	- Ausz. für den Erwerb von Grundstücken und Gebäuden						
25	- Ausz. für Baumaßnahmen						
26	- Ausz. für Investitionen in das sonstige Sachanlagevermögen und immaterielle Anlagevermögen davon: Ausz. aus gewährten Investitionszuweisungen und -zuschüssen						
27	- Ausz. für Investitionen in das Finanzanlagevermögen						
	Auszahlungen aus Finanzierungstätigkeit						
32	- Ausz. für die Tilgung von Krediten und wirtschaftlich vergleichbaren Vorgängen für Investitionen						
	Summe						
	Saldo (Einzahlungen / . Auszahlungen)						

Haushaltsplan Gemeinde Löhnberg 2026

Teilergebnishaushalt					
Produkt 140101 Umweltschutz					
Gemeinde Löhnberg					
		Haushaltsansatz			Ergebnis des Jahresabschlusses 2024
Nr.	Konten	Bezeichnung	2026	2025	
		Ordentliche Erträge			
01	50	Privatrechtliche Leistungsentgelte			
02	51	Öffentlich-rechtliche Leistungsentgelte			
03	548-549	Kostensatzleistungen und -erstattungen			
04	52	Bestandsveränderungen und aktivierte Eigenleistungen			
05	55	Steuern und steuerähnliche Erträge einschl. Erträge aus gesetzlichen Umlagen			
06	547	Erträge aus Transferleistungen			
07	540-543	Erträge aus Zuweisungen und Zuschüssen für lfd. Zwecke und allgemeine Umlagen	-170.500		
08	546	Erträge aus der Auflösung von Sonderposten aus Investitionszuweisungen, -zuschüssen und Investitionsbeiträgen			
09	53	Sonstige ordentliche Erträge			
10		Summe der ordentlichen Erträge (Nr. 1 bis 9)	-170.500		
		Ordentliche Aufwendungen			
11	62, 63, 640-643, 647-649, 65	Personalaufwendungen			
12	644-646	Versorgungsaufwendungen			
13	60, 61, 67-69	Aufwendungen für Sach- und Dienstleistungen	192.300		
14	66	Abschreibungen			
15	71	Aufwendungen für Zuweisungen und Zuschüsse sowie besondere Finanzaufwendungen			
16	73	Steueraufwendungen einschl. Aufwendungen aus gesetzlichen Umlageverpflichtungen			
17	72	Transferaufwendungen			
18	70, 74, 76	Sonstige ordentliche Aufwendungen			
19		Summe der ordentlichen Aufwendungen (Nr. 11 bis 18)	192.300		
20		Verwaltungsergebnis (Nr. 10 J. Nr. 19)	21.800		
21	56, 57	Finanzerträge			
22	77	Finanzaufwendungen			
23		Finanzergebnis (Nr. 21 bis Nr. 22)			
24		Ordentliches Ergebnis (Verwaltungsergebnis und Finanzergebnis Nr. 20 und Nr. 23)	21.800		
25	59	Außerordentliche Erträge			
26	79	Außerordentliche Aufwendungen			
27		Außerordentliches Ergebnis (Nr. 25 J. Nr. 26)			
28		Jahresergebnis vor internen Leistungsbeziehungen (ordentliches Ergebnis und außerordentliches Ergebnis Nr. 24 und Nr. 27)	21.800		
29		Erlöse der internen Leistungsbeziehungen			
30		Kosten der internen Leistungsbeziehungen			
31		Ergebnis der internen Leistungsbeziehungen			
32		Jahresergebnis nach internen Leistungsbeziehungen	21.800		
Erläuterungen					
Erläuterungen zu Nr. 07					
170.500 € Landeszuschuss für kommunale Wärmeplanung					
Erläuterungen zu Nr. 13					
192.300 € kommunale Wärmeplanung					

Haushaltsplan Gemeinde Löhnberg 2026

Teilfinanzhaushalt Produkt 140101 Umweltschutz							
Gemeinde Löhnberg							
		Haushaltsansatz			Investitions- und Investitionsförderungsmaßnahmen		
Nr.	Bezeichnung	2026	Verpflichtungsermächtigungen	2025	Ergebnis des Jahresabschlusses 2024	Gesamtauszahlungsbedarf	davon bisher bereitgestellt
	Einzahlungen aus Investitionstätigkeit						
20	+ Einz. aus Investitionszuweis. und -zuschüssen sowie aus Investitionsbeiträgen						
21	+ Einz. aus Abgängen von Vermögensgegenständen des Sachanlagevermögens und des immateriellen Anlagevermögens						
22	+ Einz. aus Abgängen von Vermögensgegenständen des Finanzanlagevermögens						
	Einzahlungen aus Finanzierungstätigkeit						
31	+ Einz. aus der Aufnahme v. Krediten und wirtschaftlich vergleichbaren Vorgängen für Investitionen						
	Summe						
	Auszahlungen aus Investitionstätigkeit						
24	- Ausz. für den Erwerb von Grundstücken und Gebäuden						
25	- Ausz. für Baumaßnahmen						
26	- Ausz. für Investitionen in das sonstige Sachanlagevermögen und immaterielle Anlagevermögen davon: Ausz. aus gewährten Investitionszuweisungen und -zuschüssen						
27	- Ausz. für Investitionen in das Finanzanlagevermögen						
	Auszahlungen aus Finanzierungstätigkeit						
32	- Ausz. für die Tilgung von Krediten und wirtschaftlich vergleichbaren Vorgängen für Investitionen						
	Summe						
	Saldo (Einzahlungen / . Auszahlungen)						

Haushaltsplan Gemeinde Löhnberg 2026

Teilergebnishaushalt Produktbereich 15 Wirtschaft und Tourismus					
Gemeinde Löhnberg					
Nr.	Konten	Bezeichnung	Haushaltsansatz		Ergebnis des Jahresabschlusses 2024
			2026	2025	
		Ordentliche Erträge			
01	50	Privatrechtliche Leistungsentgelte	-2.170		
02	51	Öffentlich-rechtliche Leistungsentgelte		-545	-535
03	548-549	Kostensatzleistungen und -erstattungen		-85.500	-251.334
04	52	Bestandsveränderungen und aktivierte Eigenleistungen			
05	55	Steuern und steuerähnliche Erträge einschl. Erträge aus gesetzlichen Umlagen			
06	547	Erträge aus Transferleistungen			
07	540-543	Erträge aus Zuweisungen und Zuschüssen für lfd. Zwecke und allgemeine Umlagen			
08	546	Erträge aus der Auflösung von Sonderposten aus Investitionszuweisungen, -zuschüssen und Investitionsbeiträgen	-3.480	-3.481	-3.481
09	53	Sonstige ordentliche Erträge	-44.750	-44.750	-6.220
10		Summe der ordentlichen Erträge (Nr. 1 bis 9)	-50.400	-134.276	-261.570
		Ordentliche Aufwendungen			
11	62, 63, 640-643, 647-649, 65	Personalaufwendungen		85.650	143.647
12	644-646	Versorgungsaufwendungen			
13	60, 61, 67-69	Aufwendungen für Sach- und Dienstleistungen	55.750	62.830	48.423
14	66	Abschreibungen	20.130	20.112	20.886
15	71	Aufwendungen für Zuweisungen und Zuschüsse sowie besondere Finanzaufwendungen	14.500	73.300	183.082
16	73	Steueraufwendungen einschl. Aufwendungen aus gesetzlichen Umlageverpflichtungen			
17	72	Transferaufwendungen			
18	70, 74, 76	Sonstige ordentliche Aufwendungen	14.280	14.275	1.822
19		Summe der ordentlichen Aufwendungen (Nr. 11 bis 18)	104.660	256.167	397.860
20		Verwaltungsergebnis (Nr. 10 J. Nr. 19)	54.260	121.891	136.290
21	56, 57	Finanzerträge			
22	77	Finanzaufwendungen			
23		Finanzergebnis (Nr. 21 bis Nr. 22)			
24		Ordentliches Ergebnis (Verwaltungsergebnis und Finanzergebnis Nr. 20 und Nr. 23)	54.260	121.891	136.290
25	59	Außerordentliche Erträge			-21.032
26	79	Außerordentliche Aufwendungen			496
27		Außerordentliches Ergebnis (Nr. 25 J. Nr. 26)			-20.537
28		Jahresergebnis vor internen Leistungsbeziehungen (ordentliches Ergebnis und außerordentliches Ergebnis Nr. 24 und Nr. 27)	54.260	121.891	115.753
29		Erlöse der internen Leistungsbeziehungen			
30		Kosten der internen Leistungsbeziehungen			
31		Ergebnis der internen Leistungsbeziehungen			
32		Jahresergebnis nach internen Leistungsbeziehungen	54.260	121.891	115.753

Haushaltsplan Gemeinde Löhnberg 2026

Teilfinanzhaushalt Produktbereich 15 Wirtschaft und Tourismus							
Gemeinde Löhnberg							
		Haushaltsansatz			Investitions- und Investitionsförderungsmaßnahmen		
Nr.	Bezeichnung	2026	Verpflichtungs-ermächtigungen	2025	Ergebnis des Jahres- abschlusses 2024	Gesamt- auszahlungs- bedarf	davon bisher bereitgestellt
	Einzahlungen aus Investitionstätigkeit						
20	+ Einz. aus Investitionszuweis. und -zuschüssen sowie aus Investitionsbeiträgen				595.039		
21	+ Einz. aus Abgängen von Vermögensgegenständen des Sachanlagevermögens und des immateriellen Anlagevermögens				10.322		
22	+ Einz. aus Abgängen von Vermögensgegenständen des Finanzanlagevermögens						
	Einzahlungen aus Finanzierungstätigkeit						
31	+ Einz. aus der Aufnahme v. Krediten und wirtschaftlich vergleichbaren Vorgängen für Investitionen						
	Summe				605.361		
	Auszahlungen aus Investitionstätigkeit						
24	- Ausz. für den Erwerb von Grundstücken und Gebäuden					-2.969.128	-2.969.128
25	- Ausz. für Baumaßnahmen				-704.502	-1.090.000	-1.090.000
26	- Ausz. für Investitionen in das sonstige Sachanlagevermögen und immaterielle Anlagevermögen				-2.259	-3.429	-3.429
	davon: Ausz. aus gewährten Investitionszuweisungen und -zuschüssen				-1.488		
27	- Ausz. für Investitionen in das Finanzanlagevermögen						
	Auszahlungen aus Finanzierungstätigkeit						
32	- Ausz. für die Tilgung von Krediten und wirtschaftlich vergleichbaren Vorgängen für Investitionen						
	Summe				-706.761	-4.062.557	-4.062.557
	Saldo (Einzahlungen / . Auszahlungen)				-101.400	-4.062.557	-4.062.557

Haushaltsplan Gemeinde Löhnberg 2026**Investitionen
Produktbereich 15 Wirtschaft und Tourismus**

Gemeinde Löhnberg

Nr. Bezeichnung	Ansatz 2026	Verpflichtungs- Ermächtigungen	Ansatz 2025	Jahres- ergebnis 2024	Finanzplan 2027	Finanzplan 2028 2029
I-00000072 Grundstücksankauf				1.449,60		
I-00000141 Maßnahmen Bürgerhaushalt- Investitionen-				-1.487,62		
I-00000268 Radweg Niedershausen/Löhnberg 2. BA				-101.932,04		
I-00000289 Wiederaufbau Grillhütte Selters				-8.301,80		

Haushaltsplan Gemeinde Löhnberg 2026

Teilergebnishaushalt Produktgruppe 1501 Wirtschaftsförderung					
Gemeinde Löhnberg					
		Haushaltsansatz			Ergebnis des Jahresabschlusses 2024
Nr.	Konten	Bezeichnung	2026	2025	
		Ordentliche Erträge			
01	50	Privatrechtliche Leistungsentgelte			
02	51	Öffentlich-rechtliche Leistungsentgelte			
03	548-549	Kostensatzleistungen und -erstattungen			
04	52	Bestandsveränderungen und aktivierte Eigenleistungen			
05	55	Steuern und steuerähnliche Erträge einschl. Erträge aus gesetzlichen Umlagen			
06	547	Erträge aus Transferleistungen			
07	540-543	Erträge aus Zuweisungen und Zuschüssen für lfd. Zwecke und allgemeine Umlagen			
08	546	Erträge aus der Auflösung von Sonderposten aus Investitionszuweisungen, -zuschüssen und Investitionsbeiträgen			
09	53	Sonstige ordentliche Erträge			
10		Summe der ordentlichen Erträge (Nr. 1 bis 9)			
		Ordentliche Aufwendungen			
11	62, 63, 640-643, 647-649, 65	Personalaufwendungen			
12	644-646	Versorgungsaufwendungen			
13	60, 61, 67-69	Aufwendungen für Sach- und Dienstleistungen	420	358	288
14	66	Abschreibungen			
15	71	Aufwendungen für Zuweisungen und Zuschüsse sowie besondere Finanzaufwendungen			
16	73	Steueraufwendungen einschl. Aufwendungen aus gesetzlichen Umlageverpflichtungen			
17	72	Transferaufwendungen			
18	70, 74, 76	Sonstige ordentliche Aufwendungen			
19		Summe der ordentlichen Aufwendungen (Nr. 11 bis 18)	420	358	288
20		Verwaltungsergebnis (Nr. 10 J. Nr. 19)	420	358	288
21	56, 57	Finanzerträge			
22	77	Finanzaufwendungen			
23		Finanzergebnis (Nr. 21 bis Nr. 22)			
24		Ordentliches Ergebnis (Verwaltungsergebnis und Finanzergebnis Nr. 20 und Nr. 23)	420	358	288
25	59	Außerordentliche Erträge			
26	79	Außerordentliche Aufwendungen			8
27		Außerordentliches Ergebnis (Nr. 25 J. Nr. 26)			8
28		Jahresergebnis vor internen Leistungsbeziehungen (ordentliches Ergebnis und außerordentliches Ergebnis Nr. 24 und Nr. 27)	420	358	296
29		Erlöse der internen Leistungsbeziehungen			
30		Kosten der internen Leistungsbeziehungen			
31		Ergebnis der internen Leistungsbeziehungen			
32		Jahresergebnis nach internen Leistungsbeziehungen	420	358	296

Haushaltsplan Gemeinde Löhnberg 2026

Teilfinanzhaushalt Produktgruppe 1501 Wirtschaftsförderung							
Gemeinde Löhnberg							
		Haushaltsansatz			Investitions- und Investitionsförderungsmaßnahmen		
Nr.	Bezeichnung	2026	Verpflichtungsermächtigungen	2025	Ergebnis des Jahresabschlusses 2024	Gesamtauszahlungsbedarf	davon bisher bereitgestellt
	Einzahlungen aus Investitionstätigkeit						
20	+ Einz. aus Investitionszuweis. und -zuschüssen sowie aus Investitionsbeiträgen						
21	+ Einz. aus Abgängen von Vermögensgegenständen des Sachanlagevermögens und des immateriellen Anlagevermögens						
22	+ Einz. aus Abgängen von Vermögensgegenständen des Finanzanlagevermögens						
	Einzahlungen aus Finanzierungstätigkeit						
31	+ Einz. aus der Aufnahme v. Krediten und wirtschaftlich vergleichbaren Vorgängen für Investitionen						
	Summe						
	Auszahlungen aus Investitionstätigkeit						
24	- Ausz. für den Erwerb von Grundstücken und Gebäuden					-39.835	-39.835
25	- Ausz. für Baumaßnahmen						
26	- Ausz. für Investitionen in das sonstige Sachanlagevermögen und immaterielle Anlagevermögen davon: Ausz. aus gewährten Investitionszuweisungen und -zuschüssen						
27	- Ausz. für Investitionen in das Finanzanlagevermögen						
	Auszahlungen aus Finanzierungstätigkeit						
32	- Ausz. für die Tilgung von Krediten und wirtschaftlich vergleichbaren Vorgängen für Investitionen						
	Summe					-39.835	-39.835
	Saldo (Einzahlungen / . Auszahlungen)					-39.835	-39.835

Haushaltsplan Gemeinde Löhnberg 2026

Teilergebnishaushalt Produkt 150101 Wirtschaftsförderungsverwaltung					
Gemeinde Löhnberg					
		Haushaltsansatz			Ergebnis des Jahresabschlusses 2024
Nr.	Konten	Bezeichnung	2026	2025	
		Ordentliche Erträge			
01	50	Privatrechtliche Leistungsentgelte			
02	51	Öffentlich-rechtliche Leistungsentgelte			
03	548-549	Kostensatzleistungen und -erstattungen			
04	52	Bestandsveränderungen und aktivierte Eigenleistungen			
05	55	Steuern und steuerähnliche Erträge einschl. Erträge aus gesetzlichen Umlagen			
06	547	Erträge aus Transferleistungen			
07	540-543	Erträge aus Zuweisungen und Zuschüssen für lfd. Zwecke und allgemeine Umlagen			
08	546	Erträge aus der Auflösung von Sonderposten aus Investitionszuweisungen, -zuschüssen und Investitionsbeiträgen			
09	53	Sonstige ordentliche Erträge			
10		Summe der ordentlichen Erträge (Nr. 1 bis 9)			
		Ordentliche Aufwendungen			
11	62, 63, 640-643, 647-649, 65	Personalaufwendungen			
12	644-646	Versorgungsaufwendungen			
13	60, 61, 67-69	Aufwendungen für Sach- und Dienstleistungen	420	358	288
14	66	Abschreibungen			
15	71	Aufwendungen für Zuweisungen und Zuschüsse sowie besondere Finanzaufwendungen			
16	73	Steueraufwendungen einschl. Aufwendungen aus gesetzlichen Umlageverpflichtungen			
17	72	Transferaufwendungen			
18	70, 74, 76	Sonstige ordentliche Aufwendungen			
19		Summe der ordentlichen Aufwendungen (Nr. 11 bis 18)	420	358	288
20		Verwaltungsergebnis (Nr. 10 J. Nr. 19)	420	358	288
21	56, 57	Finanzerträge			
22	77	Finanzaufwendungen			
23		Finanzergebnis (Nr. 21 bis Nr. 22)			
24		Ordentliches Ergebnis (Verwaltungsergebnis und Finanzergebnis Nr. 20 und Nr. 23)	420	358	288
25	59	Außerordentliche Erträge			
26	79	Außerordentliche Aufwendungen			8
27		Außerordentliches Ergebnis (Nr. 25 J. Nr. 26)			8
28		Jahresergebnis vor internen Leistungsbeziehungen (ordentliches Ergebnis und außerordentliches Ergebnis Nr. 24 und Nr. 27)	420	358	296
29		Erlöse der internen Leistungsbeziehungen			
30		Kosten der internen Leistungsbeziehungen			
31		Ergebnis der internen Leistungsbeziehungen			
32		Jahresergebnis nach internen Leistungsbeziehungen	420	358	296

Haushaltsplan Gemeinde Löhnberg 2026

Teilfinanzhaushalt Produkt 150101 Wirtschaftsförderungsverwaltung							
Gemeinde Löhnberg							
Nr.	Bezeichnung	Haushaltsansatz			Ergebnis des Jahres- abschlusses 2024	Investitions- und Investitionsförderungs- maßnahmen	
		2026	Verpflichtungs- ermächtigungen	2025		Gesamt- auszahlungs- bedarf	davon bisher bereitgestellt
	Einzahlungen aus Investitionstätigkeit						
20	+ Einz. aus Investitionszuweis. und -zuschüssen sowie aus Investitionsbeiträgen						
21	+ Einz. aus Abgängen von Vermögensgegenständen des Sachanlagevermögens und des immateriellen Anlagevermögens						
22	+ Einz. aus Abgängen von Vermögensgegenständen des Finanzanlagevermögens						
	Einzahlungen aus Finanzierungstätigkeit						
31	+ Einz. aus der Aufnahme v. Krediten und wirtschaftlich vergleichbaren Vorgängen für Investitionen						
	Summe						
	Auszahlungen aus Investitionstätigkeit						
24	- Ausz. für den Erwerb von Grundstücken und Gebäuden					-39.835	-39.835
25	- Ausz. für Baumaßnahmen						
26	- Ausz. für Investitionen in das sonstige Sachanlagevermögen und immaterielle Anlagevermögen davon: Ausz. aus gewährten Investitionszuweisungen und -zuschüssen						
27	- Ausz. für Investitionen in das Finanzanlagevermögen						
	Auszahlungen aus Finanzierungstätigkeit						
32	- Ausz. für die Tilgung von Krediten und wirtschaftlich vergleichbaren Vorgängen für Investitionen						
	Summe					-39.835	-39.835
	Saldo (Einzahlungen / . Auszahlungen)					-39.835	-39.835

Haushaltsplan Gemeinde Löhnberg 2026

Teilergebnishaushalt Produktgruppe 1502 Allgemeine Einrichtungen und Unternehmen					
Gemeinde Löhnberg					
Nr.	Konten	Bezeichnung	Haushaltsansatz		Ergebnis des Jahresabschlusses 2024
			2026	2025	
		Ordentliche Erträge			
01	50	Privatrechtliche Leistungsentgelte	-2.170		
02	51	Öffentlich-rechtliche Leistungsentgelte		-545	-535
03	548-549	Kostensatzleistungen und -erstattungen		-85.500	-251.334
04	52	Bestandsveränderungen und aktivierte Eigenleistungen			
05	55	Steuern und steuerähnliche Erträge einschl. Erträge aus gesetzlichen Umlagen			
06	547	Erträge aus Transferleistungen			
07	540-543	Erträge aus Zuweisungen und Zuschüssen für lfd. Zwecke und allgemeine Umlagen			
08	546	Erträge aus der Auflösung von Sonderposten aus Investitionszuweisungen, -zuschüssen und Investitionsbeiträgen	-3.480	-3.481	-3.481
09	53	Sonstige ordentliche Erträge	-44.750	-44.750	-6.220
10		Summe der ordentlichen Erträge (Nr. 1 bis 9)	-50.400	-134.276	-261.570
		Ordentliche Aufwendungen			
11	62, 63, 640-643, 647-649, 65	Personalaufwendungen		85.650	143.647
12	644-646	Versorgungsaufwendungen			
13	60, 61, 67-69	Aufwendungen für Sach- und Dienstleistungen	53.430	61.572	47.541
14	66	Abschreibungen	19.320	19.312	20.083
15	71	Aufwendungen für Zuweisungen und Zuschüsse sowie besondere Finanzaufwendungen	14.500	73.300	183.082
16	73	Steueraufwendungen einschl. Aufwendungen aus gesetzlichen Umlageverpflichtungen			
17	72	Transferaufwendungen			
18	70, 74, 76	Sonstige ordentliche Aufwendungen	14.280	14.275	1.822
19		Summe der ordentlichen Aufwendungen (Nr. 11 bis 18)	101.530	254.109	396.174
20		Verwaltungsergebnis (Nr. 10 J. Nr. 19)	51.130	119.833	134.604
21	56, 57	Finanzerträge			
22	77	Finanzaufwendungen			
23		Finanzergebnis (Nr. 21 bis Nr. 22)			
24		Ordentliches Ergebnis (Verwaltungsergebnis und Finanzergebnis Nr. 20 und Nr. 23)	51.130	119.833	134.604
25	59	Außerordentliche Erträge			-21.032
26	79	Außerordentliche Aufwendungen			487
27		Außerordentliches Ergebnis (Nr. 25 J. Nr. 26)			-20.545
28		Jahresergebnis vor internen Leistungsbeziehungen (ordentliches Ergebnis und außerordentliches Ergebnis Nr. 24 und Nr. 27)	51.130	119.833	114.059
29		Erlöse der internen Leistungsbeziehungen			
30		Kosten der internen Leistungsbeziehungen			
31		Ergebnis der internen Leistungsbeziehungen			
32		Jahresergebnis nach internen Leistungsbeziehungen	51.130	119.833	114.059

Haushaltsplan Gemeinde Löhnberg 2026

Teilfinanzhaushalt Produktgruppe 1502 Allgemeine Einrichtungen und Unternehmen							
Gemeinde Löhnberg							
		Haushaltsansatz			Investitions- und Investitionsförderungsmaßnahmen		
Nr.	Bezeichnung	2026	Verpflichtungs-ermächtigungen	2025	Ergebnis des Jahres- abschlusses 2024	Gesamt- auszahlungs- bedarf	davon bisher bereitgestellt
	Einzahlungen aus Investitionstätigkeit						
20	+ Einz. aus Investitionszuweis. und -zuschüssen sowie aus Investitionsbeiträgen						
21	+ Einz. aus Abgängen von Vermögensgegenständen des Sachanlagevermögens und des immateriellen Anlagevermögens				10.322		
22	+ Einz. aus Abgängen von Vermögensgegenständen des Finanzanlagevermögens						
	Einzahlungen aus Finanzierungstätigkeit						
31	+ Einz. aus der Aufnahme v. Krediten und wirtschaftlich vergleichbaren Vorgängen für Investitionen						
	Summe				10.322		
	Auszahlungen aus Investitionstätigkeit						
24	- Ausz. für den Erwerb von Grundstücken und Gebäuden					-1.413.793	-1.413.793
25	- Ausz. für Baumaßnahmen				-7.531	-1.090.000	-1.090.000
26	- Ausz. für Investitionen in das sonstige Sachanlagevermögen und immaterielle Anlagevermögen				-2.259	-3.429	-3.429
	davon: Ausz. aus gewährten Investitionszuweisungen und -zuschüssen				-1.488		
27	- Ausz. für Investitionen in das Finanzanlagevermögen						
	Auszahlungen aus Finanzierungstätigkeit						
32	- Ausz. für die Tilgung von Krediten und wirtschaftlich vergleichbaren Vorgängen für Investitionen						
	Summe				-9.790	-2.507.222	-2.507.222
	Saldo (Einzahlungen / . Auszahlungen)				532	-2.507.222	-2.507.222

Haushaltsplan Gemeinde Löhnberg 2026

Investitionen Produktgruppe 1502 Allgemeine Einrichtungen und Unternehmen						
Gemeinde Löhnberg						
Nr. Bezeichnung	Ansatz 2026	Verpflichtungs- Ermächtigungen	Ansatz 2025	Jahres- ergebnis 2024	Finanzplan 2027	Finanzplan 2028 2029
I-00000072 Grundstücksankauf				1.449,60		
I-00000141 Maßnahmen Bürgerhaushalt- Investitionen-				-1.487,62		
I-00000289 Wiederaufbau Grillhütte Selters				-8.301,80		

Haushaltsplan Gemeinde Löhnberg 2026

Teilergebnishaushalt
Produkt 150201 Marktverwaltung

Gemeinde Löhnberg

		Haushaltsansatz			Ergebnis des Jahresabschlusses 2024
Nr.	Konten	Bezeichnung	2026	2025	
		Ordentliche Erträge			
01	50	Privatrechtliche Leistungsentgelte			
02	51	Öffentlich-rechtliche Leistungsentgelte			
03	548-549	Kostensatzleistungen und -erstattungen			
04	52	Bestandsveränderungen und aktivierte Eigenleistungen			
05	55	Steuern und steuerähnliche Erträge einschl. Erträge aus gesetzlichen Umlagen			
06	547	Erträge aus Transferleistungen			
07	540-543	Erträge aus Zuweisungen und Zuschüssen für lfd. Zwecke und allgemeine Umlagen			
08	546	Erträge aus der Auflösung von Sonderposten aus Investitionszuweisungen, -zuschüssen und Investitionsbeiträgen			
09	53	Sonstige ordentliche Erträge			
10		Summe der ordentlichen Erträge (Nr. 1 bis 9)			
		Ordentliche Aufwendungen			
11	62, 63, 640-643, 647-649, 65	Personalaufwendungen			
12	644-646	Versorgungsaufwendungen			
13	60, 61, 67-69	Aufwendungen für Sach- und Dienstleistungen			
14	66	Abschreibungen			
15	71	Aufwendungen für Zuweisungen und Zuschüsse sowie besondere Finanzaufwendungen			
16	73	Steueraufwendungen einschl. Aufwendungen aus gesetzlichen Umlageverpflichtungen			
17	72	Transferaufwendungen			
18	70, 74, 76	Sonstige ordentliche Aufwendungen			
19		Summe der ordentlichen Aufwendungen (Nr. 11 bis 18)			
20		Verwaltungsergebnis (Nr. 10 J. Nr. 19)			
21	56, 57	Finanzerträge			
22	77	Finanzaufwendungen			
23		Finanzergebnis (Nr. 21 bis Nr. 22)			
24		Ordentliches Ergebnis (Verwaltungsergebnis und Finanzergebnis Nr. 20 und Nr. 23)			
25	59	Außerordentliche Erträge			
26	79	Außerordentliche Aufwendungen			
27		Außerordentliches Ergebnis (Nr. 25 J. Nr. 26)			
28		Jahresergebnis vor internen Leistungsbeziehungen (ordentliches Ergebnis und außerordentliches Ergebnis Nr. 24 und Nr. 27)			
29		Erlöse der internen Leistungsbeziehungen			
30		Kosten der internen Leistungsbeziehungen			
31		Ergebnis der internen Leistungsbeziehungen			
32		Jahresergebnis nach internen Leistungsbeziehungen			

Haushaltsplan Gemeinde Löhnberg 2026

Teilfinanzhaushalt Produkt 150201 Marktverwaltung							
Gemeinde Löhnberg							
		Haushaltsansatz			Investitions- und Investitionsförderungsmaßnahmen		
Nr.	Bezeichnung	2026	Verpflichtungsermächtigungen	2025	Ergebnis des Jahresabschlusses 2024	Gesamtauszahlungsbedarf	davon bisher bereitgestellt
	Einzahlungen aus Investitionstätigkeit						
20	+ Einz. aus Investitionszuweis. und -zuschüssen sowie aus Investitionsbeiträgen						
21	+ Einz. aus Abgängen von Vermögensgegenständen des Sachanlagevermögens und des immateriellen Anlagevermögens						
22	+ Einz. aus Abgängen von Vermögensgegenständen des Finanzanlagevermögens						
	Einzahlungen aus Finanzierungstätigkeit						
31	+ Einz. aus der Aufnahme v. Krediten und wirtschaftlich vergleichbaren Vorgängen für Investitionen						
	Summe						
	Auszahlungen aus Investitionstätigkeit						
24	- Ausz. für den Erwerb von Grundstücken und Gebäuden						
25	- Ausz. für Baumaßnahmen						
26	- Ausz. für Investitionen in das sonstige Sachanlagevermögen und immaterielle Anlagevermögen davon: Ausz. aus gewährten Investitionszuweisungen und -zuschüssen						
27	- Ausz. für Investitionen in das Finanzanlagevermögen						
	Auszahlungen aus Finanzierungstätigkeit						
32	- Ausz. für die Tilgung von Krediten und wirtschaftlich vergleichbaren Vorgängen für Investitionen						
	Summe						
	Saldo (Einzahlungen / . Auszahlungen)						

Haushaltsplan Gemeinde Löhnberg 2026

Teilergebnishaushalt Produkt 150202 Bereitstellung v.Bürgerhäuser u. Volkshalle					
Gemeinde Löhnberg					
Nr.	Konten	Bezeichnung	Haushaltsansatz		Ergebnis des Jahresabschlusses 2024
			2026	2025	
		Ordentliche Erträge			
01	50	Privatrechtliche Leistungsentgelte			
02	51	Öffentlich-rechtliche Leistungsentgelte			
03	548-549	Kostensatzleistungen und -erstattungen			
04	52	Bestandsveränderungen und aktivierte Eigenleistungen			
05	55	Steuern und steuerähnliche Erträge einschl. Erträge aus gesetzlichen Umlagen			
06	547	Erträge aus Transferleistungen			
07	540-543	Erträge aus Zuweisungen und Zuschüssen für lfd. Zwecke und allgemeine Umlagen			
08	546	Erträge aus der Auflösung von Sonderposten aus Investitionszuweisungen, -zuschüssen und Investitionsbeiträgen			
09	53	Sonstige ordentliche Erträge			
10		Summe der ordentlichen Erträge (Nr. 1 bis 9)			
		Ordentliche Aufwendungen			
11	62, 63, 640-643, 647-649, 65	Personalaufwendungen			
12	644-646	Versorgungsaufwendungen			
13	60, 61, 67-69	Aufwendungen für Sach- und Dienstleistungen	11.000	14.650	10.643
14	66	Abschreibungen			
15	71	Aufwendungen für Zuweisungen und Zuschüsse sowie besondere Finanzaufwendungen			
16	73	Steueraufwendungen einschl. Aufwendungen aus gesetzlichen Umlageverpflichtungen			
17	72	Transferaufwendungen			
18	70, 74, 76	Sonstige ordentliche Aufwendungen			
19		Summe der ordentlichen Aufwendungen (Nr. 11 bis 18)	11.000	14.650	10.643
20		Verwaltungsergebnis (Nr. 10 J. Nr. 19)	11.000	14.650	10.643
21	56, 57	Finanzerträge			
22	77	Finanzaufwendungen			
23		Finanzergebnis (Nr. 21 bis Nr. 22)			
24		Ordentliches Ergebnis (Verwaltungsergebnis und Finanzergebnis Nr. 20 und Nr. 23)	11.000	14.650	10.643
25	59	Außerordentliche Erträge			
26	79	Außerordentliche Aufwendungen			1
27		Außerordentliches Ergebnis (Nr. 25 J. Nr. 26)			1
28		Jahresergebnis vor internen Leistungsbeziehungen (ordentliches Ergebnis und außerordentliches Ergebnis Nr. 24 und Nr. 27)	11.000	14.650	10.644
29		Erlöse der internen Leistungsbeziehungen			
30		Kosten der internen Leistungsbeziehungen			
31		Ergebnis der internen Leistungsbeziehungen			
32		Jahresergebnis nach internen Leistungsbeziehungen	11.000	14.650	10.644

Erläuterungen

Erläuterungen zu Nr. 13

6.000 € (Vj. 7.400 €) Miete Bürgerhaus "Lilie" Löhnberg
 4.000 € (Vj. 6.500 €) Miete DGH Obershausen
 1.000 € (Vj. 750 €) Miete DGH Selters

Haushaltsplan Gemeinde Löhnberg 2026

Teilfinanzhaushalt Produkt 150202 Bereitstellung v.Bürgerhäuser u. Volkshalle							
Gemeinde Löhnberg							
Nr.	Bezeichnung	Haushaltsansatz			Ergebnis des Jahres- abschlusses 2024	Investitions- und Investitionsförderungs- maßnahmen	
		2026	Verpflichtungs- ermächtigungen	2025		Gesamt- auszahlungs- bedarf	davon bisher bereitgestellt
	Einzahlungen aus Investitionstätigkeit						
20	+ Einz. aus Investitionszuweis. und -zuschüssen sowie aus Investitionsbeiträgen						
21	+ Einz. aus Abgängen von Vermögensgegenständen des Sachanlagevermögens und des immateriellen Anlagevermögens						
22	+ Einz. aus Abgängen von Vermögensgegenständen des Finanzanlagevermögens						
	Einzahlungen aus Finanzierungstätigkeit						
31	+ Einz. aus der Aufnahme v. Krediten und wirtschaftlich vergleichbaren Vorgängen für Investitionen						
	Summe						
	Auszahlungen aus Investitionstätigkeit						
24	- Ausz. für den Erwerb von Grundstücken und Gebäuden					-600.250	-600.250
25	- Ausz. für Baumaßnahmen						
26	- Ausz. für Investitionen in das sonstige Sachanlagevermögen und immaterielle Anlagevermögen davon: Ausz. aus gewährten Investitionszuweisungen und -zuschüssen						
27	- Ausz. für Investitionen in das Finanzanlagevermögen						
	Auszahlungen aus Finanzierungstätigkeit						
32	- Ausz. für die Tilgung von Krediten und wirtschaftlich vergleichbaren Vorgängen für Investitionen						
	Summe					-600.250	-600.250
	Saldo (Einzahlungen / . Auszahlungen)					-600.250	-600.250

Haushaltsplan Gemeinde Löhnberg 2026

Teilergebnishaushalt Produkt 150203 Liegenschaftsverwaltung					
Gemeinde Löhnberg					
Nr.	Konten	Bezeichnung	Haushaltsansatz		Ergebnis des Jahresabschlusses 2024
			2026	2025	
		Ordentliche Erträge			
01	50	Privatrechtliche Leistungsentgelte	-2.170		
02	51	Öffentlich-rechtliche Leistungsentgelte		-545	-535
03	548-549	Kostensatzleistungen und -erstattungen		-85.500	-251.334
04	52	Bestandsveränderungen und aktivierte Eigenleistungen			
05	55	Steuern und steuerähnliche Erträge einschl. Erträge aus gesetzlichen Umlagen			
06	547	Erträge aus Transferleistungen			
07	540-543	Erträge aus Zuweisungen und Zuschüssen für lfd. Zwecke und allgemeine Umlagen			
08	546	Erträge aus der Auflösung von Sonderposten aus Investitionszuweisungen, -zuschüssen und Investitionsbeiträgen	-3.480	-3.481	-3.481
09	53	Sonstige ordentliche Erträge	-44.750	-44.750	-6.220
10		Summe der ordentlichen Erträge (Nr. 1 bis 9)	-50.400	-134.276	-261.570
		Ordentliche Aufwendungen			
11	62, 63, 640-643, 647-649, 65	Personalaufwendungen		85.650	143.647
12	644-646	Versorgungsaufwendungen			
13	60, 61, 67-69	Aufwendungen für Sach- und Dienstleistungen	42.430	46.922	36.897
14	66	Abschreibungen	19.320	19.312	20.083
15	71	Aufwendungen für Zuweisungen und Zuschüsse sowie besondere Finanzaufwendungen	14.500	73.300	183.082
16	73	Steueraufwendungen einschl. Aufwendungen aus gesetzlichen Umlageverpflichtungen			
17	72	Transferaufwendungen			
18	70, 74, 76	Sonstige ordentliche Aufwendungen	14.280	14.275	1.822
19		Summe der ordentlichen Aufwendungen (Nr. 11 bis 18)	90.530	239.459	385.531
20		Verwaltungsergebnis (Nr. 10 J. Nr. 19)	40.130	105.183	123.961
21	56, 57	Finanzerträge			
22	77	Finanzaufwendungen			
23		Finanzergebnis (Nr. 21 bis Nr. 22)			
24		Ordentliches Ergebnis (Verwaltungsergebnis und Finanzergebnis Nr. 20 und Nr. 23)	40.130	105.183	123.961
25	59	Außerordentliche Erträge			-21.032
26	79	Außerordentliche Aufwendungen			486
27		Außerordentliches Ergebnis (Nr. 25 J. Nr. 26)			-20.546
28		Jahresergebnis vor internen Leistungsbeziehungen (ordentliches Ergebnis und außerordentliches Ergebnis Nr. 24 und Nr. 27)	40.130	105.183	103.415
29		Erlöse der internen Leistungsbeziehungen			
30		Kosten der internen Leistungsbeziehungen			
31		Ergebnis der internen Leistungsbeziehungen			
32		Jahresergebnis nach internen Leistungsbeziehungen	40.130	105.183	103.415
Erläuterungen					
Erläuterungen zu Nr. 03					
bis 2025: 77.500 € Betriebskostenerstattung Grundschule durch den Lkrs. Limburg-Weilburg (bis 06/2025) bis 2025: 8.000 € Einnahmen Ferienbetreuung bis 2024: 51.000 € Kostenerstattung für Schulsozialarbeit					
Erläuterungen zu Nr. 09					
38.200 € (wie im Vj.) Erlöse aus Mittagessen Grundschule (bis 2024 im Produkt 050401 "Soziale Einrichtungen" geplant und gebucht)					

Haushaltsplan Gemeinde Löhnberg 2026

<p>Teilergebnishaushalt Produkt 150203 Liegenschaftsverwaltung</p> <p>Gemeinde Löhnberg</p>
<p>6.550 € (wie im Vj.) Nebenkosten Vermietungen</p>
<p>Erläuterungen zu Nr. 11</p> <p>Personalkosten Grundschule fallen ab 07/2025 weg</p>
<p>Erläuterungen zu Nr. 13</p> <p>32.000 € (Vj. 31.800 €) Mittagessen Grundschule (bis 2024 im Produkt 050401 "Soziale Leistungen" gebucht und geplant) bis 06/2025: 5.837 € Aufwendungen Grundschule außer Mittagessen 9.190 € (Vj. 9.285 €) Aufwendungen für andere Liegenschaften</p>
<p>Erläuterungen zu Nr. 15</p> <p>bis 06/2025: 27.000 € Erstattungen an Eigenbetrieb des Lkrs. Limburg-Weilburg für Bewirtschaftung der Grundschule</p>
<p>Erläuterungen zu Nr. 18</p> <p>14.280 € (Vj. 14.275 €) Grundsteuer</p>

Haushaltsplan Gemeinde Löhnberg 2026

Teilfinanzhaushalt Produkt 150203 Liegenschaftsverwaltung							
Gemeinde Löhnberg							
		Haushaltsansatz			Investitions- und Investitionsförderungsmaßnahmen		
Nr.	Bezeichnung	2026	Verpflichtungs-ermächtigungen	2025	Ergebnis des Jahres- abschlusses 2024	Gesamt- auszahlungs- bedarf	davon bisher bereitgestellt
	Einzahlungen aus Investitionstätigkeit						
20	+ Einz. aus Investitionszuweis. und -zuschüssen sowie aus Investitionsbeiträgen						
21	+ Einz. aus Abgängen von Vermögensgegenständen des Sachanlagevermögens und des immateriellen Anlagevermögens				10.322		
22	+ Einz. aus Abgängen von Vermögensgegenständen des Finanzanlagevermögens						
	Einzahlungen aus Finanzierungstätigkeit						
31	+ Einz. aus der Aufnahme v. Krediten und wirtschaftlich vergleichbaren Vorgängen für Investitionen						
	Summe				10.322		
	Auszahlungen aus Investitionstätigkeit						
24	- Ausz. für den Erwerb von Grundstücken und Gebäuden					-813.543	-813.543
25	- Ausz. für Baumaßnahmen				-7.531	-1.090.000	-1.090.000
26	- Ausz. für Investitionen in das sonstige Sachanlagevermögen und immaterielle Anlagevermögen				-2.259	-3.429	-3.429
	davon: Ausz. aus gewährten Investitionszuweisungen und -zuschüssen				-1.488		
27	- Ausz. für Investitionen in das Finanzanlagevermögen						
	Auszahlungen aus Finanzierungstätigkeit						
32	- Ausz. für die Tilgung von Krediten und wirtschaftlich vergleichbaren Vorgängen für Investitionen						
	Summe				-9.790	-1.906.972	-1.906.972
	Saldo (Einzahlungen / . Auszahlungen)				532	-1.906.972	-1.906.972

Haushaltsplan Gemeinde Löhnberg 2026

Investitionen Produkt 150203 Liegenschaftsverwaltung Gemeinde Löhnberg						
Nr. Bezeichnung	Ansatz 2026	Verpflichtungs- Ermächtigungen	Ansatz 2025	Jahres- ergebnis 2024	Finanzplan 2027	Finanzplan 2028 2029
I-00000072 Grundstücksankauf				1.449,60		
I-00000141 Maßnahmen Bürgerhaushalt- Investitionen-				-1.487,62		
I-00000289 Wiederaufbau Grillhütte Selters				-8.301,80		

Haushaltsplan Gemeinde Löhnberg 2026

Teilergebnishaushalt Produktgruppe 1503 Tourismus					
Gemeinde Löhnberg					
Nr.	Konten	Bezeichnung	Haushaltsansatz		Ergebnis des Jahresabschlusses 2024
			2026	2025	
		Ordentliche Erträge			
01	50	Privatrechtliche Leistungsentgelte			
02	51	Öffentlich-rechtliche Leistungsentgelte			
03	548-549	Kostensatzleistungen und -erstattungen			
04	52	Bestandsveränderungen und aktivierte Eigenleistungen			
05	55	Steuern und steuerähnliche Erträge einschl. Erträge aus gesetzlichen Umlagen			
06	547	Erträge aus Transferleistungen			
07	540-543	Erträge aus Zuweisungen und Zuschüssen für lfd. Zwecke und allgemeine Umlagen			
08	546	Erträge aus der Auflösung von Sonderposten aus Investitionszuweisungen, -zuschüssen und Investitionsbeiträgen			
09	53	Sonstige ordentliche Erträge			
10		Summe der ordentlichen Erträge (Nr. 1 bis 9)			
		Ordentliche Aufwendungen			
11	62, 63, 640-643, 647-649, 65	Personalaufwendungen			
12	644-646	Versorgungsaufwendungen			
13	60, 61, 67-69	Aufwendungen für Sach- und Dienstleistungen	1.900	900	595
14	66	Abschreibungen	810	800	803
15	71	Aufwendungen für Zuweisungen und Zuschüsse sowie besondere Finanzaufwendungen			
16	73	Steueraufwendungen einschl. Aufwendungen aus gesetzlichen Umlageverpflichtungen			
17	72	Transferaufwendungen			
18	70, 74, 76	Sonstige ordentliche Aufwendungen			
19		Summe der ordentlichen Aufwendungen (Nr. 11 bis 18)	2.710	1.700	1.398
20		Verwaltungsergebnis (Nr. 10 J. Nr. 19)	2.710	1.700	1.398
21	56, 57	Finanzerträge			
22	77	Finanzaufwendungen			
23		Finanzergebnis (Nr. 21 bis Nr. 22)			
24		Ordentliches Ergebnis (Verwaltungsergebnis und Finanzergebnis Nr. 20 und Nr. 23)	2.710	1.700	1.398
25	59	Außerordentliche Erträge			
26	79	Außerordentliche Aufwendungen			
27		Außerordentliches Ergebnis (Nr. 25 J. Nr. 26)			
28		Jahresergebnis vor internen Leistungsbeziehungen (ordentliches Ergebnis und außerordentliches Ergebnis Nr. 24 und Nr. 27)	2.710	1.700	1.398
29		Erlöse der internen Leistungsbeziehungen			
30		Kosten der internen Leistungsbeziehungen			
31		Ergebnis der internen Leistungsbeziehungen			
32		Jahresergebnis nach internen Leistungsbeziehungen	2.710	1.700	1.398

Haushaltsplan Gemeinde Löhnberg 2026

Teilfinanzhaushalt Produktgruppe 1503 Tourismus							
Gemeinde Löhnberg							
		Haushaltsansatz			Investitions- und Investitionsförderungsmaßnahmen		
Nr.	Bezeichnung	2026	Verpflichtungs-ermächtigungen	2025	Ergebnis des Jahres- abschlusses 2024	Gesamt- auszahlungs- bedarf	davon bisher bereitgestellt
	Einzahlungen aus Investitionstätigkeit						
20	+ Einz. aus Investitionszuweis. und -zuschüssen sowie aus Investitionsbeiträgen				595.039		
21	+ Einz. aus Abgängen von Vermögensgegenständen des Sachanlagevermögens und des immateriellen Anlagevermögens						
22	+ Einz. aus Abgängen von Vermögensgegenständen des Finanzanlagevermögens						
	Einzahlungen aus Finanzierungstätigkeit						
31	+ Einz. aus der Aufnahme v. Krediten und wirtschaftlich vergleichbaren Vorgängen für Investitionen						
	Summe				595.039		
	Auszahlungen aus Investitionstätigkeit						
24	- Ausz. für den Erwerb von Grundstücken und Gebäuden					-1.515.500	-1.515.500
25	- Ausz. für Baumaßnahmen				-696.971		
26	- Ausz. für Investitionen in das sonstige Sachanlagevermögen und immaterielle Anlagevermögen davon: Ausz. aus gewährten Investitionszuweisungen und -zuschüssen						
27	- Ausz. für Investitionen in das Finanzanlagevermögen						
	Auszahlungen aus Finanzierungstätigkeit						
32	- Ausz. für die Tilgung von Krediten und wirtschaftlich vergleichbaren Vorgängen für Investitionen						
	Summe				-696.971	-1.515.500	-1.515.500
	Saldo (Einzahlungen / . Auszahlungen)				-101.932	-1.515.500	-1.515.500

Haushaltsplan Gemeinde Löhnberg 2026

Investitionen Produktgruppe 1503 Tourismus Gemeinde Löhnberg						
Nr. Bezeichnung	Ansatz 2026	Verpflichtungs- Ermächtigungen	Ansatz 2025	Jahres- ergebnis 2024	Finanzplan 2027	Finanzplan 2028 2029
I-00000268 Radweg Niedershausen/Löhnberg 2. BA				-101.932,04		

Haushaltsplan Gemeinde Löhnberg 2026

Teilergebnishaushalt Produkt 150301 Fremdenverkehrsförderung					
Gemeinde Löhnberg					
Nr.	Konten	Bezeichnung	Haushaltsansatz		Ergebnis des Jahresabschlusses 2024
			2026	2025	
		Ordentliche Erträge			
01	50	Privatrechtliche Leistungsentgelte			
02	51	Öffentlich-rechtliche Leistungsentgelte			
03	548-549	Kostensatzleistungen und -erstattungen			
04	52	Bestandsveränderungen und aktivierte Eigenleistungen			
05	55	Steuern und steuerähnliche Erträge einschl. Erträge aus gesetzlichen Umlagen			
06	547	Erträge aus Transferleistungen			
07	540-543	Erträge aus Zuweisungen und Zuschüssen für lfd. Zwecke und allgemeine Umlagen			
08	546	Erträge aus der Auflösung von Sonderposten aus Investitionszuweisungen, -zuschüssen und Investitionsbeiträgen			
09	53	Sonstige ordentliche Erträge			
10		Summe der ordentlichen Erträge (Nr. 1 bis 9)			
		Ordentliche Aufwendungen			
11	62, 63, 640-643, 647-649, 65	Personalaufwendungen			
12	644-646	Versorgungsaufwendungen			
13	60, 61, 67-69	Aufwendungen für Sach- und Dienstleistungen			
14	66	Abschreibungen			
15	71	Aufwendungen für Zuweisungen und Zuschüsse sowie besondere Finanzaufwendungen			
16	73	Steueraufwendungen einschl. Aufwendungen aus gesetzlichen Umlageverpflichtungen			
17	72	Transferaufwendungen			
18	70, 74, 76	Sonstige ordentliche Aufwendungen			
19		Summe der ordentlichen Aufwendungen (Nr. 11 bis 18)			
20		Verwaltungsergebnis (Nr. 10 J. Nr. 19)			
21	56, 57	Finanzerträge			
22	77	Finanzaufwendungen			
23		Finanzergebnis (Nr. 21 bis Nr. 22)			
24		Ordentliches Ergebnis (Verwaltungsergebnis und Finanzergebnis Nr. 20 und Nr. 23)			
25	59	Außerordentliche Erträge			
26	79	Außerordentliche Aufwendungen			
27		Außerordentliches Ergebnis (Nr. 25 J. Nr. 26)			
28		Jahresergebnis vor internen Leistungsbeziehungen (ordentliches Ergebnis und außerordentliches Ergebnis Nr. 24 und Nr. 27)			
29		Erlöse der internen Leistungsbeziehungen			
30		Kosten der internen Leistungsbeziehungen			
31		Ergebnis der internen Leistungsbeziehungen			
32		Jahresergebnis nach internen Leistungsbeziehungen			

Haushaltsplan Gemeinde Löhnberg 2026

Teilfinanzhaushalt Produkt 150301 Fremdenverkehrsförderung							
Gemeinde Löhnberg							
		Haushaltsansatz			Investitions- und Investitionsförderungsmaßnahmen		
Nr.	Bezeichnung	2026	Verpflichtungsermächtigungen	2025	Ergebnis des Jahresabschlusses 2024	Gesamtauszahlungsbedarf	davon bisher bereitgestellt
	Einzahlungen aus Investitionstätigkeit						
20	+ Einz. aus Investitionszuweis. und -zuschüssen sowie aus Investitionsbeiträgen						
21	+ Einz. aus Abgängen von Vermögensgegenständen des Sachanlagevermögens und des immateriellen Anlagevermögens						
22	+ Einz. aus Abgängen von Vermögensgegenständen des Finanzanlagevermögens						
	Einzahlungen aus Finanzierungstätigkeit						
31	+ Einz. aus der Aufnahme v. Krediten und wirtschaftlich vergleichbaren Vorgängen für Investitionen						
	Summe						
	Auszahlungen aus Investitionstätigkeit						
24	- Ausz. für den Erwerb von Grundstücken und Gebäuden						
25	- Ausz. für Baumaßnahmen						
26	- Ausz. für Investitionen in das sonstige Sachanlagevermögen und immaterielle Anlagevermögen davon: Ausz. aus gewährten Investitionszuweisungen und -zuschüssen						
27	- Ausz. für Investitionen in das Finanzanlagevermögen						
	Auszahlungen aus Finanzierungstätigkeit						
32	- Ausz. für die Tilgung von Krediten und wirtschaftlich vergleichbaren Vorgängen für Investitionen						
	Summe						
	Saldo (Einzahlungen / . Auszahlungen)						

Haushaltsplan Gemeinde Löhnberg 2026

Teilergebnishaushalt Produkt 150302 Verwaltung von Tourismuseinrichtungen					
Gemeinde Löhnberg					
Nr.	Konten	Bezeichnung	Haushaltsansatz		Ergebnis des Jahresabschlusses 2024
			2026	2025	
		Ordentliche Erträge			
01	50	Privatrechtliche Leistungsentgelte			
02	51	Öffentlich-rechtliche Leistungsentgelte			
03	548-549	Kostensatzleistungen und -erstattungen			
04	52	Bestandsveränderungen und aktivierte Eigenleistungen			
05	55	Steuern und steuerähnliche Erträge einschl. Erträge aus gesetzlichen Umlagen			
06	547	Erträge aus Transferleistungen			
07	540-543	Erträge aus Zuweisungen und Zuschüssen für lfd. Zwecke und allgemeine Umlagen			
08	546	Erträge aus der Auflösung von Sonderposten aus Investitionszuweisungen, -zuschüssen und Investitionsbeiträgen			
09	53	Sonstige ordentliche Erträge			
10		Summe der ordentlichen Erträge (Nr. 1 bis 9)			
		Ordentliche Aufwendungen			
11	62, 63, 640-643, 647-649, 65	Personalaufwendungen			
12	644-646	Versorgungsaufwendungen			
13	60, 61, 67-69	Aufwendungen für Sach- und Dienstleistungen	1.900	900	595
14	66	Abschreibungen	810	800	803
15	71	Aufwendungen für Zuweisungen und Zuschüsse sowie besondere Finanzaufwendungen			
16	73	Steueraufwendungen einschl. Aufwendungen aus gesetzlichen Umlageverpflichtungen			
17	72	Transferaufwendungen			
18	70, 74, 76	Sonstige ordentliche Aufwendungen			
19		Summe der ordentlichen Aufwendungen (Nr. 11 bis 18)	2.710	1.700	1.398
20		Verwaltungsergebnis (Nr. 10 J. Nr. 19)	2.710	1.700	1.398
21	56, 57	Finanzerträge			
22	77	Finanzaufwendungen			
23		Finanzergebnis (Nr. 21 bis Nr. 22)			
24		Ordentliches Ergebnis (Verwaltungsergebnis und Finanzergebnis Nr. 20 und Nr. 23)	2.710	1.700	1.398
25	59	Außerordentliche Erträge			
26	79	Außerordentliche Aufwendungen			
27		Außerordentliches Ergebnis (Nr. 25 J. Nr. 26)			
28		Jahresergebnis vor internen Leistungsbeziehungen (ordentliches Ergebnis und außerordentliches Ergebnis Nr. 24 und Nr. 27)	2.710	1.700	1.398
29		Erlöse der internen Leistungsbeziehungen			
30		Kosten der internen Leistungsbeziehungen			
31		Ergebnis der internen Leistungsbeziehungen			
32		Jahresergebnis nach internen Leistungsbeziehungen	2.710	1.700	1.398

Haushaltsplan Gemeinde Löhnberg 2026

Teilfinanzhaushalt Produkt 150302 Verwaltung von Tourismuseinrichtungen							
Gemeinde Löhnberg							
Nr.	Bezeichnung	Haushaltsansatz			Ergebnis des Jahresabschlusses 2024	Investitions- und Investitionsförderungsmaßnahmen	
		2026	Verpflichtungsermächtigungen	2025		Gesamtauszahlungsbedarf	davon bisher bereitgestellt
	Einzahlungen aus Investitionstätigkeit						
20	+ Einz. aus Investitionszuweis. und -zuschüssen sowie aus Investitionsbeiträgen				595.039		
21	+ Einz. aus Abgängen von Vermögensgegenständen des Sachanlagevermögens und des immateriellen Anlagevermögens						
22	+ Einz. aus Abgängen von Vermögensgegenständen des Finanzanlagevermögens						
	Einzahlungen aus Finanzierungstätigkeit						
31	+ Einz. aus der Aufnahme v. Krediten und wirtschaftlich vergleichbaren Vorgängen für Investitionen						
	Summe				595.039		
	Auszahlungen aus Investitionstätigkeit						
24	- Ausz. für den Erwerb von Grundstücken und Gebäuden					-1.515.500	-1.515.500
25	- Ausz. für Baumaßnahmen				-696.971		
26	- Ausz. für Investitionen in das sonstige Sachanlagevermögen und immaterielle Anlagevermögen davon: Ausz. aus gewährten Investitionszuweisungen und -zuschüssen						
27	- Ausz. für Investitionen in das Finanzanlagevermögen						
	Auszahlungen aus Finanzierungstätigkeit						
32	- Ausz. für die Tilgung von Krediten und wirtschaftlich vergleichbaren Vorgängen für Investitionen						
	Summe				-696.971	-1.515.500	-1.515.500
	Saldo (Einzahlungen / . Auszahlungen)				-101.932	-1.515.500	-1.515.500

Haushaltsplan Gemeinde Löhnberg 2026

Investitionen Produkt 150302 Verwaltung von Tourismuseinrichtungen

Gemeinde Löhnberg

Nr. Bezeichnung	Ansatz 2026	Verpflichtungs- Ermächtigungen	Ansatz 2025	Jahres- ergebnis 2024	Finanzplan 2027	Finanzplan 2028 2029
I-00000268 Radweg Niedershausen/Löhnberg 2. BA				-101.932,04		

Haushaltsplan Gemeinde Löhnberg 2026

Teilergebnishaushalt Produktbereich 16 Allgemeine Finanzwirtschaft					
Gemeinde Löhnberg					
Nr.	Konten	Bezeichnung	Haushaltsansatz		Ergebnis des Jahresabschlusses 2024
			2026	2025	
		Ordentliche Erträge			
01	50	Privatrechtliche Leistungsentgelte			
02	51	Öffentlich-rechtliche Leistungsentgelte	-100	-2.000	-1.502
03	548-549	Kostensatzleistungen und -erstattungen			
04	52	Bestandsveränderungen und aktivierte Eigenleistungen			
05	55	Steuern und steuerähnliche Erträge einschl. Erträge aus gesetzlichen Umlagen	-6.259.820	-6.019.600	-4.941.195
06	547	Erträge aus Transferleistungen	-178.230	-172.319	-167.300
07	540-543	Erträge aus Zuweisungen und Zuschüssen für lfd. Zwecke und allgemeine Umlagen	-2.877.020	-2.747.351	-2.709.282
08	546	Erträge aus der Auflösung von Sonderposten aus Investitionszuweisungen, -zuschüssen und Investitionsbeiträgen	-72.080	-53.042	-62.089
09	53	Sonstige ordentliche Erträge	-131.000	-131.000	-124.644
10		Summe der ordentlichen Erträge (Nr. 1 bis 9)	-9.518.250	-9.125.312	-8.006.012
		Ordentliche Aufwendungen			
11	62, 63, 640-643, 647-649, 65	Personalaufwendungen			
12	644-646	Versorgungsaufwendungen			
13	60, 61, 67-69	Aufwendungen für Sach- und Dienstleistungen	200	2.234	942
14	66	Abschreibungen			10
15	71	Aufwendungen für Zuweisungen und Zuschüsse sowie besondere Finanzaufwendungen			
16	73	Steueraufwendungen einschl. Aufwendungen aus gesetzlichen Umlageverpflichtungen	3.876.870	3.591.579	3.391.893
17	72	Transferaufwendungen			
18	70, 74, 76	Sonstige ordentliche Aufwendungen			2.532
19		Summe der ordentlichen Aufwendungen (Nr. 11 bis 18)	3.877.070	3.593.813	3.395.377
20		Verwaltungsergebnis (Nr. 10 / Nr. 19)	-5.641.180	-5.531.499	-4.610.635
21	56, 57	Finanzerträge	-60.100	-50.200	-63.128
22	77	Finanzaufwendungen	489.500	477.112	366.495
23		Finanzergebnis (Nr. 21 bis Nr. 22)	429.400	426.912	303.367
24		Ordentliches Ergebnis (Verwaltungsergebnis und Finanzergebnis Nr. 20 und Nr. 23)	-5.211.780	-5.104.587	-4.307.268
25	59	Außerordentliche Erträge			-821
26	79	Außerordentliche Aufwendungen			4.346
27		Außerordentliches Ergebnis (Nr. 25 / Nr. 26)			3.525
28		Jahresergebnis vor internen Leistungsbeziehungen (ordentliches Ergebnis und außerordentliches Ergebnis Nr. 24 und Nr. 27)	-5.211.780	-5.104.587	-4.303.743
29		Erlöse der internen Leistungsbeziehungen			
30		Kosten der internen Leistungsbeziehungen			
31		Ergebnis der internen Leistungsbeziehungen			
32		Jahresergebnis nach internen Leistungsbeziehungen	-5.211.780	-5.104.587	-4.303.743

Haushaltsplan Gemeinde Löhnberg 2026

Teilfinanzhaushalt Produktbereich 16 Allgemeine Finanzwirtschaft							
Gemeinde Löhnberg							
Nr.	Bezeichnung	Haushaltsansatz			Ergebnis des Jahresabschlusses 2024	Investitions- und Investitionsförderungsmaßnahmen	
		2026	Verpflichtungsermächtigungen	2025		Gesamtauszahlungsbedarf	davon bisher bereitgestellt
	Einzahlungen aus Investitionstätigkeit						
20	+ Einz. aus Investitionszuweis. und -zuschüssen sowie aus Investitionsbeiträgen	868.910		75.210	75.210		
21	+ Einz. aus Abgängen von Vermögensgegenständen des Sachanlagevermögens und des immateriellen Anlagevermögens						
22	+ Einz. aus Abgängen von Vermögensgegenständen des Finanzanlagevermögens	240.640		240.641	18.406		
	Einzahlungen aus Finanzierungstätigkeit						
31	+ Einz. aus der Aufnahme v. Krediten und wirtschaftlich vergleichbaren Vorgängen für Investitionen			929.787	215.168		
	Summe	1.109.550		1.245.638	308.784		
	Auszahlungen aus Investitionstätigkeit						
24	- Ausz. für den Erwerb von Grundstücken und Gebäuden						
25	- Ausz. für Baumaßnahmen						
26	- Ausz. für Investitionen in das sonstige Sachanlagevermögen und immaterielle Anlagevermögen davon: Ausz. aus gewährten Investitionszuweisungen und -zuschüssen						
27	- Ausz. für Investitionen in das Finanzanlagevermögen						
	Auszahlungen aus Finanzierungstätigkeit						
32	- Ausz. für die Tilgung von Krediten und wirtschaftlich vergleichbaren Vorgängen für Investitionen	-993.243		-1.044.528	-1.339.323	-15.596.290	-12.692.934
	Summe	-993.243		-1.044.528	-1.339.323	-15.596.290	-12.692.934
	Saldo (Einzahlungen / . Auszahlungen)	116.307		201.110	-1.030.539	-15.596.290	-12.692.934

Haushaltsplan Gemeinde Löhnberg 2026

Investitionen Produktbereich 16 Allgemeine Finanzwirtschaft

Gemeinde Löhnberg

Nr. Bezeichnung	Ansatz 2026	Verpflichtungs- Ermächtigungen	Ansatz 2025	Jahres- ergebnis 2024	Finanzplan 2027	Finanzplan 2028 2029
I-00000206 Investitionsstrukturpauschale f.ländl. Raum	53.000,00		63.000,00	63.000,00	53.000,00	53.000,00 53.000,00

Erläuterungen

Investitionsstrukturpauschale f.ländl. Raum

allgemeine Landeszuweisung zur Finanzierung von Investitionen

Haushaltsplan Gemeinde Löhnberg 2026

Teilergebnishaushalt Produktgruppe 1601 Steuern,allg.Zuweisungen,allg. Umlagen					
Gemeinde Löhnberg					
Nr.	Konten	Bezeichnung	Haushaltsansatz		Ergebnis des Jahresabschlusses 2024
			2026	2025	
		Ordentliche Erträge			
01	50	Privatrechtliche Leistungsentgelte			
02	51	Öffentlich-rechtliche Leistungsentgelte	-100	-2.000	-1.502
03	548-549	Kostensatzleistungen und -erstattungen			
04	52	Bestandsveränderungen und aktivierte Eigenleistungen			
05	55	Steuern und steuerähnliche Erträge einschl. Erträge aus gesetzlichen Umlagen	-6.259.820	-6.019.600	-4.941.195
06	547	Erträge aus Transferleistungen	-178.230	-172.319	-167.300
07	540-543	Erträge aus Zuweisungen und Zuschüssen für lfd. Zwecke und allgemeine Umlagen	-2.815.130	-2.747.351	-2.709.282
08	546	Erträge aus der Auflösung von Sonderposten aus Investitionszuweisungen, -zuschüssen und Investitionsbeiträgen			
09	53	Sonstige ordentliche Erträge			
10		Summe der ordentlichen Erträge (Nr. 1 bis 9)	-9.253.280	-8.941.270	-7.819.279
		Ordentliche Aufwendungen			
11	62, 63, 640-643, 647-649, 65	Personalaufwendungen			
12	644-646	Versorgungsaufwendungen			
13	60, 61, 67-69	Aufwendungen für Sach- und Dienstleistungen			
14	66	Abschreibungen			10
15	71	Aufwendungen für Zuweisungen und Zuschüsse sowie besondere Finanzaufwendungen			
16	73	Steueraufwendungen einschl. Aufwendungen aus gesetzlichen Umlageverpflichtungen	3.876.870	3.591.579	3.391.893
17	72	Transferaufwendungen			
18	70, 74, 76	Sonstige ordentliche Aufwendungen			
19		Summe der ordentlichen Aufwendungen (Nr. 11 bis 18)	3.876.870	3.591.579	3.391.902
20		Verwaltungsergebnis (Nr. 10 J. Nr. 19)	-5.376.410	-5.349.691	-4.427.377
21	56, 57	Finanzerträge	-11.000		
22	77	Finanzaufwendungen	5.500	1.000	4.857
23		Finanzergebnis (Nr. 21 bis Nr. 22)	-5.500	1.000	4.857
24		Ordentliches Ergebnis (Verwaltungsergebnis und Finanzergebnis Nr. 20 und Nr. 23)	-5.381.910	-5.348.691	-4.422.520
25	59	Außerordentliche Erträge			
26	79	Außerordentliche Aufwendungen			1.220
27		Außerordentliches Ergebnis (Nr. 25 J. Nr. 26)			1.220
28		Jahresergebnis vor internen Leistungsbeziehungen (ordentliches Ergebnis und außerordentliches Ergebnis Nr. 24 und Nr. 27)	-5.381.910	-5.348.691	-4.421.300
29		Erlöse der internen Leistungsbeziehungen			
30		Kosten der internen Leistungsbeziehungen			
31		Ergebnis der internen Leistungsbeziehungen			
32		Jahresergebnis nach internen Leistungsbeziehungen	-5.381.910	-5.348.691	-4.421.300

Haushaltsplan Gemeinde Löhnberg 2026

Teilfinanzhaushalt Produktgruppe 1601 Steuern,allg.Zuweisungen,allg. Umlagen							
Gemeinde Löhnberg							
Nr.	Bezeichnung	Haushaltsansatz			Ergebnis des Jahresabschlusses 2024	Investitions- und Investitionsförderungsmaßnahmen	
		2026	Verpflichtungsermächtigungen	2025		Gesamtauszahlungsbedarf	davon bisher bereitgestellt
	Einzahlungen aus Investitionstätigkeit						
20	+ Einz. aus Investitionszuweis. und -zuschüssen sowie aus Investitionsbeiträgen						
21	+ Einz. aus Abgängen von Vermögensgegenständen des Sachanlagevermögens und des immateriellen Anlagevermögens						
22	+ Einz. aus Abgängen von Vermögensgegenständen des Finanzanlagevermögens						
	Einzahlungen aus Finanzierungstätigkeit						
31	+ Einz. aus der Aufnahme v. Krediten und wirtschaftlich vergleichbaren Vorgängen für Investitionen						
	Summe						
	Auszahlungen aus Investitionstätigkeit						
24	- Ausz. für den Erwerb von Grundstücken und Gebäuden						
25	- Ausz. für Baumaßnahmen						
26	- Ausz. für Investitionen in das sonstige Sachanlagevermögen und immaterielle Anlagevermögen davon: Ausz. aus gewährten Investitionszuweisungen und -zuschüssen						
27	- Ausz. für Investitionen in das Finanzanlagevermögen						
	Auszahlungen aus Finanzierungstätigkeit						
32	- Ausz. für die Tilgung von Krediten und wirtschaftlich vergleichbaren Vorgängen für Investitionen	-120.423		-120.423	-120.423	-718.100	-477.254
	Summe	-120.423		-120.423	-120.423	-718.100	-477.254
	Saldo (Einzahlungen / . Auszahlungen)	-120.423		-120.423	-120.423	-718.100	-477.254

Haushaltsplan Gemeinde Löhnberg 2026

Teilergebnishaushalt Produkt 160101 Steuern,allg.Zuweisungen,allg.Umlagen					
Gemeinde Löhnberg					
Nr.	Konten	Bezeichnung	Haushaltsansatz		Ergebnis des Jahresabschlusses 2024
			2026	2025	
		Ordentliche Erträge			
01	50	Privatrechtliche Leistungsentgelte			
02	51	Öffentlich-rechtliche Leistungsentgelte	-100	-2.000	-1.502
03	548-549	Kostensatzleistungen und -erstattungen			
04	52	Bestandsveränderungen und aktivierte Eigenleistungen			
05	55	Steuern und steuerähnliche Erträge einschl. Erträge aus gesetzlichen Umlagen	-6.259.820	-6.019.600	-4.941.195
06	547	Erträge aus Transferleistungen	-178.230	-172.319	-167.300
07	540-543	Erträge aus Zuweisungen und Zuschüssen für lfd. Zwecke und allgemeine Umlagen	-2.815.130	-2.747.351	-2.709.282
08	546	Erträge aus der Auflösung von Sonderposten aus Investitionszuweisungen, -zuschüssen und Investitionsbeiträgen			
09	53	Sonstige ordentliche Erträge			
10		Summe der ordentlichen Erträge (Nr. 1 bis 9)	-9.253.280	-8.941.270	-7.819.279
		Ordentliche Aufwendungen			
11	62, 63, 640-643, 647-649, 65	Personalaufwendungen			
12	644-646	Versorgungsaufwendungen			
13	60, 61, 67-69	Aufwendungen für Sach- und Dienstleistungen			
14	66	Abschreibungen			10
15	71	Aufwendungen für Zuweisungen und Zuschüsse sowie besondere Finanzaufwendungen			
16	73	Steueraufwendungen einschl. Aufwendungen aus gesetzlichen Umlageverpflichtungen	3.876.870	3.591.579	3.391.893
17	72	Transferaufwendungen			
18	70, 74, 76	Sonstige ordentliche Aufwendungen			
19		Summe der ordentlichen Aufwendungen (Nr. 11 bis 18)	3.876.870	3.591.579	3.391.902
20		Verwaltungsergebnis (Nr. 10 J. Nr. 19)	-5.376.410	-5.349.691	-4.427.377
21	56, 57	Finanzerträge	-11.000		
22	77	Finanzaufwendungen	5.500	1.000	4.857
23		Finanzergebnis (Nr. 21 bis Nr. 22)	-5.500	1.000	4.857
24		Ordentliches Ergebnis (Verwaltungsergebnis und Finanzergebnis Nr. 20 und Nr. 23)	-5.381.910	-5.348.691	-4.422.520
25	59	Außerordentliche Erträge			
26	79	Außerordentliche Aufwendungen			1.220
27		Außerordentliches Ergebnis (Nr. 25 J. Nr. 26)			1.220
28		Jahresergebnis vor internen Leistungsbeziehungen (ordentliches Ergebnis und außerordentliches Ergebnis Nr. 24 und Nr. 27)	-5.381.910	-5.348.691	-4.421.300
29		Erlöse der internen Leistungsbeziehungen			
30		Kosten der internen Leistungsbeziehungen			
31		Ergebnis der internen Leistungsbeziehungen			
32		Jahresergebnis nach internen Leistungsbeziehungen	-5.381.910	-5.348.691	-4.421.300

Erläuterungen

Erläuterungen zu Nr. 05

2.969.700 € (Vj. 2.879.000 €) Gemeindeanteil an der Einkommensteuer
1.545.000 € (Vj. 1.542.000 €) Grundsteuer B
1.400.000 € (Vj. 1.300.000 €) Gewerbesteuer
264.520 € (Vj. 218.000 €) Gemeindeanteil an der Umsatzsteuer
55.600 € (wie im Vorjahr) Grundsteuer A
25.000 € (wie im Vorjahr) Hundesteuer

Haushaltsplan Gemeinde Löhnberg 2026

Teilergebnishaushalt Produkt 160101 Steuern,allg.Zuweisungen,allg.Umlagen
Gemeinde Löhnberg
Erläuterungen zu Nr. 06
178.230 € (Vj. 172.319 €) Familienleistungsausgleich
Erläuterungen zu Nr. 07
2.700.000 € (Vj. 2.747.351 €) Schlüsselzuweisungen (lt. vorläufigem Bescheid)
Erläuterungen zu Nr. 16
2.344.460 € (Vj. 2.086.533 €) Kreisumlage lt. vorläufigem Bescheid 1.347.610 € (Vj. 1.333.446 €) Schulumlage lt. vorläufigem Bescheid 114.000 € (Vj. 105.800 €) Gewerbesteuerumlage 70.800 € (Vj. 65.800 €) Heimatumlage

Haushaltsplan Gemeinde Löhnberg 2026

Teilfinanzhaushalt Produkt 160101 Steuern,allg.Zuweisungen,allg.Umlagen							
Gemeinde Löhnberg							
		Haushaltsansatz			Investitions- und Investitionsförderungsmaßnahmen		
Nr.	Bezeichnung	2026	Verpflichtungsermächtigungen	2025	Ergebnis des Jahresabschlusses 2024	Gesamtauszahlungsbedarf	davon bisher bereitgestellt
	Einzahlungen aus Investitionstätigkeit						
20	+ Einz. aus Investitionszuweis. und -zuschüssen sowie aus Investitionsbeiträgen						
21	+ Einz. aus Abgängen von Vermögensgegenständen des Sachanlagevermögens und des immateriellen Anlagevermögens						
22	+ Einz. aus Abgängen von Vermögensgegenständen des Finanzanlagevermögens						
	Einzahlungen aus Finanzierungstätigkeit						
31	+ Einz. aus der Aufnahme v. Krediten und wirtschaftlich vergleichbaren Vorgängen für Investitionen						
	Summe						
	Auszahlungen aus Investitionstätigkeit						
24	- Ausz. für den Erwerb von Grundstücken und Gebäuden						
25	- Ausz. für Baumaßnahmen						
26	- Ausz. für Investitionen in das sonstige Sachanlagevermögen und immaterielle Anlagevermögen davon: Ausz. aus gewährten Investitionszuweisungen und -zuschüssen						
27	- Ausz. für Investitionen in das Finanzanlagevermögen						
	Auszahlungen aus Finanzierungstätigkeit						
32	- Ausz. für die Tilgung von Krediten und wirtschaftlich vergleichbaren Vorgängen für Investitionen	-120.423		-120.423	-120.423	-718.100	-477.254
	Summe	-120.423		-120.423	-120.423	-718.100	-477.254
	Saldo (Einzahlungen / . Auszahlungen)	-120.423		-120.423	-120.423	-718.100	-477.254

Haushaltsplan Gemeinde Löhnberg 2026

Teilergebnishaushalt Produktgruppe 1602 sonstige allgemeine Finanzwirtschaft					
Gemeinde Löhnberg					
Nr.	Konten	Bezeichnung	Haushaltsansatz		Ergebnis des Jahresabschlusses 2024
			2026	2025	
		Ordentliche Erträge			
01	50	Privatrechtliche Leistungsentgelte			
02	51	Öffentlich-rechtliche Leistungsentgelte			
03	548-549	Kostensatzleistungen und -erstattungen			
04	52	Bestandsveränderungen und aktivierte Eigenleistungen			
05	55	Steuern und steuerähnliche Erträge einschl. Erträge aus gesetzlichen Umlagen			
06	547	Erträge aus Transferleistungen			
07	540-543	Erträge aus Zuweisungen und Zuschüssen für lfd. Zwecke und allgemeine Umlagen	-61.890		
08	546	Erträge aus der Auflösung von Sonderposten aus Investitionszuweisungen, -zuschüssen und Investitionsbeiträgen	-72.080	-53.042	-62.089
09	53	Sonstige ordentliche Erträge	-131.000	-131.000	-124.644
10		Summe der ordentlichen Erträge (Nr. 1 bis 9)	-264.970	-184.042	-186.733
		Ordentliche Aufwendungen			
11	62, 63, 640-643, 647-649, 65	Personalaufwendungen			
12	644-646	Versorgungsaufwendungen			
13	60, 61, 67-69	Aufwendungen für Sach- und Dienstleistungen	200	2.234	942
14	66	Abschreibungen			
15	71	Aufwendungen für Zuweisungen und Zuschüsse sowie besondere Finanzaufwendungen			
16	73	Steueraufwendungen einschl. Aufwendungen aus gesetzlichen Umlageverpflichtungen			
17	72	Transferaufwendungen			
18	70, 74, 76	Sonstige ordentliche Aufwendungen			2.532
19		Summe der ordentlichen Aufwendungen (Nr. 11 bis 18)	200	2.234	3.474
20		Verwaltungsergebnis (Nr. 10 J. Nr. 19)	-264.770	-181.808	-183.259
21	56, 57	Finanzerträge	-49.100	-50.200	-63.128
22	77	Finanzaufwendungen	484.000	476.112	361.638
23		Finanzergebnis (Nr. 21 bis Nr. 22)	434.900	425.912	298.510
24		Ordentliches Ergebnis (Verwaltungsergebnis und Finanzergebnis Nr. 20 und Nr. 23)	170.130	244.104	115.251
25	59	Außerordentliche Erträge			-821
26	79	Außerordentliche Aufwendungen			3.126
27		Außerordentliches Ergebnis (Nr. 25 J. Nr. 26)			2.305
28		Jahresergebnis vor internen Leistungsbeziehungen (ordentliches Ergebnis und außerordentliches Ergebnis Nr. 24 und Nr. 27)	170.130	244.104	117.556
29		Erlöse der internen Leistungsbeziehungen			
30		Kosten der internen Leistungsbeziehungen			
31		Ergebnis der internen Leistungsbeziehungen			
32		Jahresergebnis nach internen Leistungsbeziehungen	170.130	244.104	117.556

Haushaltsplan Gemeinde Löhnberg 2026

Teilfinanzhaushalt Produktgruppe 1602 sonstige allgemeine Finanzwirtschaft							
Gemeinde Löhnberg							
Nr.	Bezeichnung	Haushaltsansatz			Ergebnis des Jahres- abschlusses 2024	Investitions- und Investitionsförderungs- maßnahmen	
		2026	Verpflichtungs- ermächtigungen	2025		Gesamt- auszahlungs- bedarf	davon bisher bereitgestellt
	Einzahlungen aus Investitionstätigkeit						
20	+ Einz. aus Investitionszuweis. und -zuschüssen sowie aus Investitionsbeiträgen	868.910		75.210	75.210		
21	+ Einz. aus Abgängen von Vermögensgegenständen des Sachanlagevermögens und des immateriellen Anlagevermögens						
22	+ Einz. aus Abgängen von Vermögensgegenständen des Finanzanlagevermögens	240.640		240.641	18.406		
	Einzahlungen aus Finanzierungstätigkeit						
31	+ Einz. aus der Aufnahme v. Krediten und wirtschaftlich vergleichbaren Vorgängen für Investitionen			929.787	215.168		
	Summe	1.109.550		1.245.638	308.784		
	Auszahlungen aus Investitionstätigkeit						
24	- Ausz. für den Erwerb von Grundstücken und Gebäuden						
25	- Ausz. für Baumaßnahmen						
26	- Ausz. für Investitionen in das sonstige Sachanlagevermögen und immaterielle Anlagevermögen davon: Ausz. aus gewährten Investitionszuweisungen und -zuschüssen						
27	- Ausz. für Investitionen in das Finanzanlagevermögen						
	Auszahlungen aus Finanzierungstätigkeit						
32	- Ausz. für die Tilgung von Krediten und wirtschaftlich vergleichbaren Vorgängen für Investitionen	-872.820		-924.105	-1.218.901	-14.878.189	-12.215.679
	Summe	-872.820		-924.105	-1.218.901	-14.878.189	-12.215.679
	Saldo (Einzahlungen / Auszahlungen)	236.730		321.533	-910.117	-14.878.189	-12.215.679

Haushaltsplan Gemeinde Löhnberg 2026

Investitionen
Produktgruppe 1602 sonstige allgemeine Finanzwirtschaft

Gemeinde Löhnberg

Nr. Bezeichnung	Ansatz 2026	Verpflichtungs- Ermächtigungen	Ansatz 2025	Jahres- ergebnis 2024	Finanzplan 2027	Finanzplan 2028 2029
I-00000206 Investitionsstrukturpauschale f.ländl. Raum	53.000,00		63.000,00	63.000,00	53.000,00	53.000,00 53.000,00

Erläuterungen

Investitionsstrukturpauschale f.ländl. Raum

allgemeine Landeszuweisung zur Finanzierung von Investitionen

Haushaltsplan Gemeinde Löhnberg 2026

Teilergebnishaushalt Produkt 160201 sonstige allgemeine Finanzwirtschaft					
Gemeinde Löhnberg					
Nr.	Konten	Bezeichnung	Haushaltsansatz		Ergebnis des Jahresabschlusses 2024
			2026	2025	
		Ordentliche Erträge			
01	50	Privatrechtliche Leistungsentgelte			
02	51	Öffentlich-rechtliche Leistungsentgelte			
03	548-549	Kostensatzleistungen und -erstattungen			
04	52	Bestandsveränderungen und aktivierte Eigenleistungen			
05	55	Steuern und steuerähnliche Erträge einschl. Erträge aus gesetzlichen Umlagen			
06	547	Erträge aus Transferleistungen			
07	540-543	Erträge aus Zuweisungen und Zuschüssen für lfd. Zwecke und allgemeine Umlagen	-61.890		
08	546	Erträge aus der Auflösung von Sonderposten aus Investitionszuweisungen, -zuschüssen und Investitionsbeiträgen	-72.080	-53.042	-62.089
09	53	Sonstige ordentliche Erträge	-131.000	-131.000	-124.644
10		Summe der ordentlichen Erträge (Nr. 1 bis 9)	-264.970	-184.042	-186.733
		Ordentliche Aufwendungen			
11	62, 63, 640-643, 647-649, 65	Personalaufwendungen			
12	644-646	Versorgungsaufwendungen			
13	60, 61, 67-69	Aufwendungen für Sach- und Dienstleistungen	200	2.234	942
14	66	Abschreibungen			
15	71	Aufwendungen für Zuweisungen und Zuschüsse sowie besondere Finanzaufwendungen			
16	73	Steueraufwendungen einschl. Aufwendungen aus gesetzlichen Umlageverpflichtungen			
17	72	Transferaufwendungen			
18	70, 74, 76	Sonstige ordentliche Aufwendungen			2.532
19		Summe der ordentlichen Aufwendungen (Nr. 11 bis 18)	200	2.234	3.474
20		Verwaltungsergebnis (Nr. 10 J. Nr. 19)	-264.770	-181.808	-183.259
21	56, 57	Finanzerträge	-49.100	-50.200	-63.128
22	77	Finanzaufwendungen	484.000	476.112	361.638
23		Finanzergebnis (Nr. 21 bis Nr. 22)	434.900	425.912	298.510
24		Ordentliches Ergebnis (Verwaltungsergebnis und Finanzergebnis Nr. 20 und Nr. 23)	170.130	244.104	115.251
25	59	Außerordentliche Erträge			-821
26	79	Außerordentliche Aufwendungen			3.126
27		Außerordentliches Ergebnis (Nr. 25 J. Nr. 26)			2.305
28		Jahresergebnis vor internen Leistungsbeziehungen (ordentliches Ergebnis und außerordentliches Ergebnis Nr. 24 und Nr. 27)	170.130	244.104	117.556
29		Erlöse der internen Leistungsbeziehungen			
30		Kosten der internen Leistungsbeziehungen			
31		Ergebnis der internen Leistungsbeziehungen			
32		Jahresergebnis nach internen Leistungsbeziehungen	170.130	244.104	117.556

Erläuterungen

Erläuterungen zu Nr. 09

119.000 € (wie im Vorjahr) Konzessionsabgaben Strom
 12.000 € (wie im Vorjahr) Konzessionsabgaben Gas

Erläuterungen zu Nr. 21

49.100 € (Vj. 50.200 €) Zinserstattungen der Tochterunternehmen für an sie weitergeleitete Darlehen (bis 2024 im Produkt 100201 "Wohnbauförderung" geplant und gebucht)

Haushaltsplan Gemeinde Löhnberg 2026

Teilergebnishaushalt Produkt 160201 sonstige allgemeine Finanzwirtschaft

Gemeinde Löhnberg

Erläuterungen zu Nr. 22

370.000 € (Vj. 264.845 €) Zinsen für Investitionskredite
77.000 € (Vj. 125.155 €) Zinsen für Liquiditätskredite
37.000 € (Vj. 86.112 €) Zinsen aus Stundungsabreden PPP

Haushaltsplan Gemeinde Löhnberg 2026

Teilfinanzhaushalt Produkt 160201 sonstige allgemeine Finanzwirtschaft							
Gemeinde Löhnberg							
		Haushaltsansatz			Investitions- und Investitionsförderungsmaßnahmen		
Nr.	Bezeichnung	2026	Verpflichtungsermächtigungen	2025	Ergebnis des Jahresabschlusses 2024	Gesamtauszahlungsbedarf	davon bisher bereitgestellt
	Einzahlungen aus Investitionstätigkeit						
20	+ Einz. aus Investitionszuweis. und -zuschüssen sowie aus Investitionsbeiträgen	868.910		75.210	75.210		
21	+ Einz. aus Abgängen von Vermögensgegenständen des Sachanlagevermögens und des immateriellen Anlagevermögens						
22	+ Einz. aus Abgängen von Vermögensgegenständen des Finanzanlagevermögens	240.640		240.641	18.406		
	Einzahlungen aus Finanzierungstätigkeit						
31	+ Einz. aus der Aufnahme v. Krediten und wirtschaftlich vergleichbaren Vorgängen für Investitionen			929.787	215.168		
	Summe	1.109.550		1.245.638	308.784		
	Auszahlungen aus Investitionstätigkeit						
24	- Ausz. für den Erwerb von Grundstücken und Gebäuden						
25	- Ausz. für Baumaßnahmen						
26	- Ausz. für Investitionen in das sonstige Sachanlagevermögen und immaterielle Anlagevermögen davon: Ausz. aus gewährten Investitionszuweisungen und -zuschüssen						
27	- Ausz. für Investitionen in das Finanzanlagevermögen						
	Auszahlungen aus Finanzierungstätigkeit						
32	- Ausz. für die Tilgung von Krediten und wirtschaftlich vergleichbaren Vorgängen für Investitionen	-872.820		-924.105	-1.218.901	-14.878.189	-12.215.679
	Summe	-872.820		-924.105	-1.218.901	-14.878.189	-12.215.679
	Saldo (Einzahlungen / Auszahlungen)	236.730		321.533	-910.117	-14.878.189	-12.215.679

Haushaltsplan Gemeinde Löhnberg 2026

Investitionen
Produkt 160201 sonstige allgemeine Finanzwirtschaft

Gemeinde Löhnberg

Nr. Bezeichnung	Ansatz 2026	Verpflichtungs- Ermächtigungen	Ansatz 2025	Jahres- ergebnis 2024	Finanzplan 2027	Finanzplan 2028 2029
I-00000206 Investitionsstrukturpauschale f.ländl. Raum	53.000,00		63.000,00	63.000,00	53.000,00	53.000,00 53.000,00

Erläuterungen

Investitionsstrukturpauschale f.ländl. Raum

allgemeine Landeszuweisung zur Finanzierung von Investitionen

Übersicht
über den voraussichtlichen Stand der Verbindlichkeiten
- 1.000 EUR -

Art	Stand zu Beginn des Vorjahres 2025	Voraussichtlicher Stand zu Beginn des Haus-haltsjahres 2026	Voraussichtlicher Stand zum Ende des Haus-haltsjahres 2026
1	2	3	4
1. Verbindlichkeiten aus Anleihen	0	0	0
2. Verbindlichkeiten aus Krediten zur Finanzierung von Investitionen und Investitionsförderungsmaß- nahmen			
2.1 Bund, LAF, ERP-Sondervermögen	0	0	0
2.2. Land	0	0	0
2.3 Gemeinden und Gemeindeverbänden	0	0	0
2.4 Zweckverbänden und dgl.	0	0	0
2.5 Sonstiger öffentlicher Bereich	0	0	0
2.6 Kreditmarkt	15.847	14.962	14.089
2.7 Verbundene Unternehmen, Beteiligungen, Sondervermögen	0	0	0
Summe	15.847	14.962	14.089
3. Verbindlichkeiten aus Liquiditätskrediten und gegenüber dem Sondervermögen Hessenkasse			
3.1 Verbindlichkeiten aus Liquiditätskrediten	4.000	3.000	2.000
3.2 Verbindlichkeiten gegenüber derm Sondervermögen Hessenkasse	2.649	2.529	2.408
Summe	6.649	5.529	4.408
4. Verbindlichkeiten aus Vorgängen, die Kreditaufnahmen wirtschaftlich gleichkommen			
4.1 Leasing	518	419	303
4.2 Sonstige	0	0	0
Summe	518	419	303
Nachrichtlich			
5. Verbindlichkeiten der Sondervermögen mit Sonderrechnung			
5.1 Aus Krediten	0	0	0
5.2 Aus Vorgängen, die Kreditaufnahmen wirtschaftlich gleichkommen	0	0	0
6. Vorübergehende Inanspruchnahme von flüssigen Mitteln aus Sonderrücklagen für andere Zwecke	0	0	0
7. Anteilige Schulden im Rahmen von Mitgliedschaften in Zweckverbänden ¹			
- Abwasserverband Weilburg (40,5 %)	118	43	33
8. Anteilige Schulden im Rahmen der Beteiligung an wirtschaftlichen Unternehmen ²			
- Löhnberger Energiegesellschaft mbH (100%)	532	458	384
- Löhnberger Wohnungsbau GmbH (100%)	3.764	3.502	3.262
9. Langfristige Mietverträge und Verpflichtungen aus ÖPP-Verträgen	881	732	575

¹ Der den Mitgliedsanteilen der Gemeinde an Zweckverbänden entsprechende Anteil an den Gesamtschulden der Verbände

² Der den Gesellschaftsanteilen der Gemeinde an Unternehmen entsprechende Anteil an den Gesamtschulden der Unternehmen

Übersicht
über den voraussichtlichen Stand der Rücklagen und Rückstellungen
- 1.000 EUR -

Art	Stand zu Beginn des Vorjahres 2025	Voraussichtlicher Stand zu Beginn des Haushalts- jahres 2026	Voraussichtlicher Stand zum Ende des Haushalts- jahres 2026
1	2	3	4
1. Rücklagen und Sonderrücklagen			
1.1 Rücklage aus Überschüssen des ordentlichen Ergebnisses	0	0	319
1.2 Rücklage aus Überschüssen des außerordentlichen Ergebnisses	0	0	0
1.3 Sonderrücklagen	0	0	0
1.4 Stiftungskapital	0	0	0
Summe der Rücklagen	0	0	319
2. Rückstellungen			
2.1 Rückstellungen für Pensionsverpflichtungen auf Grund von beamtenrechtlichen oder vertraglichen Ansprüchen (davon durch Mittel der Versorgungsrücklage nach dem Hessischen Versorgungsrücklagengesetz vom 12. September 2018 (GVBl. S. 577) gedeckt)	2.324	2.883	2.981
	93	106	120
2.2 Rückstellungen aus Beihilfeverpflichtungen gegenüber Versorgungsempfängerinnen und Versorgungsempfängern, Beamtinnen und Beamten und Arbeitnehmerinnen und Arbeitnehmern	284	386	408
2.3 Rückstellungen aus Bezüge- und Entgeltzahlungen für Zeiten der Freistellung von der Arbeit im Rahmen von Altersteilzeitarbeit und ähnlichen Maßnahmen	50	12	0
2.4 Rückstellungen für im Haushaltsjahr unterlassene Aufwendungen für Instandhaltung, die im folgenden Haushaltsjahr nachgeholt werden sollen	0	0	0
2.5 Rückstellungen für die Rekultivierung und Nachsorge von Abfalldeponien	0	0	0
2.6 Rückstellungen für die Sanierung von Altlasten	0	0	0
2.7 Rückstellungen für unbestimmte Aufwendungen für Umlagen nach dem Hessischen Finanzausgleichsgesetz und für ungewisse Verbindlichkeiten im Rahmen von Steuerschuldverhältnissen	0	0	0
2.8 Rückstellungen für drohende Verpflichtungen aus Bürgschaften, Gewährleistungen und anhängigen Gerichtsverfahren	0	0	0
2.9 Rückstellungen für drohende Verluste aus schwebenden Geschäften	0	0	0
2.10 Sonstige Rückstellungen	260	265	265
Summe der Rückstellungen	3.011	3.652	3.774

Übersicht
über die den Fraktionen nach § 36a Abs. 4 der Hessischen Gemeindeordnung
zur Verfügung gestellten Mittel

Art	Haushaltsansatz		Ergebnis des Jahresabschlusses	Erläuterungen
	2026 EUR	2025 EUR	2024 EUR	
1	2	3	4	5
1. Gesamtbetrag der Mittel nach § 36a Abs. 4 HGO	552	552	552,00	
1.1 Sockelbetrag für jede Fraktion (jährl. _____ EUR)				
1.2 Restbetrag nach Fraktionsstärke Betrag für jedes Fraktionsmitglied jährl. 24 EUR)				
2. Aufteilung des Betrages unter 1 auf die einzelnen Fraktionen:				
2.1 SPD-Fraktion	240	240	240,00	
2.1.1 Personalaufwendungen				
2.1.2 Sachaufwendungen ohne Öffentlichkeitsarbeit				
2.1.3 Sachaufwendungen für Öffentlichkeitsarbeit				
2.2 CDU-Fraktion	96	96	96,00	
2.2.1 Personalaufwendungen				
2.2.2 Sachaufwendungen ohne Öffentlichkeitsarbeit				
2.2.3 Sachaufwendungen für Öffentlichkeitsarbeit				
2.3 FWG-Fraktion	216	216	216,00	
2.3.1 Personalaufwendungen				
2.3.2 Sachaufwendungen ohne Öffentlichkeitsarbeit				
2.3.3 Sachaufwendungen für Öffentlichkeitsarbeit				
3. Zusätzlich an die einzelnen Fraktionen gewährte geldwerte Leistungen	Jahresbeträge			
	2026 EUR	2025 EUR	2024 EUR	
	0	0	0,00	
Überlassung von Personal der Gemeinde für die Fraktionsarbeit (Geschäftsstellenbetrieb und Fraktionsassistenten)				
Bereitstellung von Fahrzeugen				
Bereitstellung von Räumen (einschl. Heizung, Reinigung, Beleuchtung)				
Bereitstellung von Büroausstattung				
Übernahme der Kosten für Fachliteratur, Fachzeitschriften, elektronische Kommunikation usw.	0	0	0	

Stellenplan 2026

Teil A Beamte

Teil B Arbeitnehmerinnen und Arbeitnehmer
außerhalb des Sozial- und Erziehungsdienstes

Teil B Arbeitnehmerinnen und Arbeitnehmer des
Sozial- und Erziehungsdienstes

Teil C Zusammenstellung

Erläuterungen

Stellenplan Teil A Beamte

Gemeindeverwaltung

Teilhaus- halt/ Produkt	Bezeichnung	Besoldungsgruppen nach dem Hessischen Besoldungsgesetz														Anwärter	Beamte zusammen 2026	Zahl der Stellen nach Stellen- plan 2025	Zahl der am 30.06.2025 tatsächlich besetzten Stellen	Vermerk und Erläuterungen
		Höherer Dienst				Gehobener Dienst					Mittlerer Dienst									
		A 16	A 15	A 14	A 13	A 13	A 12	A 11	A 10	A 9	A 9	A 8	A 7	A 6	A 5					
010101	Gemeindliche Gremien	1,00															1,00	1,00	1,00	Bürgermeister
010102	Hauptverwaltung					1,00											1,00	1,00	1,00	
Stellenplan 2026		1,00				1,00											2,00	2,00	2,00	
Stellenplan 2025		1,00				1,00												2,00		
Zahl der am 30.06.2025 tatsächlich besetzten Stellen		1,00				1,00													2,00	

**Stellenplan
Teil B: Arbeitnehmerinnen und Arbeitnehmer außerhalb des Sozial- und Erziehungsdienstes**

Gemeindeverwaltung

Teilhaus- halt/ Produkt	Bezeichnung	Engeltgruppen nach TVöD - VKA														Auszu- bildende	Arbeitnehmer zusammen 2026	Zahl der Stellen nach Stellen- plan 2025	Zahl der am 30.06.2025 tatsächlich besetzten Stellen	Vermerk und Erläuterungen	
		12	11	10	9c	9b	9a	8	7	6	5	4	3	2	1						
010102	Hauptverwaltung				2,00		0,60			1,00							1,00	4,60	4,60	4,50	
010103	Finanzverwaltung		1,00	0,71	0,51					1,00	0,76						3,98	3,98	2,80	0,71 von EG 11 -> 10 Stv. Leitung	
010103	Kasse/Steuer						0,78			1,00	0,64						2,42	2,42	2,42		
100101	Bauverwaltung / Liegenschaften						0,50										0,50	0,50	0,50	Verlagerung von 0,5 VZÄ EG 7 nach EG 9a	
010104	Einrichtungen für die ges. Verwaltung									1,00	1,00				0,18		2,18	2,18	2,18		
010107	Seniorenbeauftragte								0,00								0,00	1,00	1,00	*kw 31.12.2025	
020201	Melde-/Pass- und Personenstandswesen								0,30	0,51							0,81	0,81	0,81		
020202	Verwaltung der Ordnungs- angelegenheiten						1,00			1,00	0,51						2,51	2,00	1,34	Verlagerung 0,51 VZÄ von 060401 Verlagerung 1,0 VZÄ EG 6 nach EG 7 wegen Stellenbewertung	
050401	Mehrgenerationhaus													1,00	0,64		1,64	1,64	1,51		
060201	Kinder- und Jugendarbeit														1,60		1,60	2,09	1,91		
060401	Tageseinrichtungen für Kinder																0,00	0,51	0,17	Verlagerung 0,51 VZÄ zu 020202	
080201	Bereitstellung u. Unterhaltung von Sportstätten (Turnhalle NH)																0,00	0,35	0,35	kw ab 31.12.2025 (künftig Fremdvergabe) Rein	
110301	Wasser- versorgung						0,15	1,00			1,00	0,05					2,20	2,20	2,20	Verlagerung von 0,15 VZÄ EG 7 nach EG 9a sowie 1,0 VZÄ von EG 6 nach EG 8	
110701	Abwasser- beseitigung						0,20										0,20	0,20	0,25	Verlagerung von 0,2 VZÄ EG 7 nach EG 9a	
120101	Erschließung und Unterhaltung der Straßen, Wege und Plätze										1,00	2,70					3,70	3,70	2,70		
130301	Friedhofs- und Bestattungsw.						0,15					0,35					0,50	0,50	0,50	Verlagerung von 0,15 VZÄ EG 7 nach EG 9a	
130501	Forstwirtschaft																0,00	0,00	0,00		
150203	Schule																0,00	2,37	2,50	weggefallen wegen Abgabe Schulträgerschaft	

Stellenplan 2025		0,00	1,00	0,71	2,51	0,78	2,60	1,30	3,51	5,91	4,10	0,00	1,00	2,42	0,00	1,00	26,84	31,05	27,64
Stellenplan 2023		0,00	1,71	0,00		5,29		0,77	2,00	9,38	8,75	0,00	1,00	0,98	1,00		30,88		

Stellenplan
Teil B: Arbeitnehmerinnen und Arbeitnehmer des Sozial- und Erziehungsdienstes

Gemeindeverwaltung

Teilhaus- halt/ Produkt	Bezeichnung	Engeltgruppen nach TVöD - VKA															Auszu- bildende	Arbeitnehmer zusammen 2026	Zahl der Stellen nach Stellen- plan 2025	Zahl der am 30.06.2025 tatsächlich besetzten Stellen	Vermerk und Erläuterungen	
		S18	S17	S16	S15	S14	S13	S12	S11b	S11a	S9	S8b	S8a	S7	S4	S3						S2
060201	Kinder- und Jugendarbeit								1,00										1,00	1,00	1,00	0,49 VZÄ S3 (Busfahrer) und 2,0 VZÄ S" Reinigung aus Stellenplan 2023 in VKA enthalten
060401	Tageseinrichtungen für Kinder			2,00	1,67								30,50	0,86	6,27		3,48		44,78	44,78	33,75	KU 0,86VZÄ von S7 nach S4 3,86 VZÄ von SUE 7 nach SuE 4 da falsche Eingruppierung 3,0 VZÄ Auszubildende (PIVa) aus vorhandenen Stellen

Stellenplan 2026			2,00	1,67	0,00	0,00	0,00	1,00	0,00	0,00	0,00	30,50	0,86	6,27	0,00	3,48	0,00	45,78	45,78	
Stellenplan 2025			2,00	1,67	0,00	0,00	0,00	1,00	0,00	0,00	0,00	30,50	4,45	2,68	0,00	3,48	0,00		45,78	

Stellenplan Teil C - Zusammenstellung

Teilhaushalt	Bezeichnung	Zahl der Stellen 2026			Zahl der Stellen 2025			Zahl der tatsächlich besetzten Stellen am 30.06.2025		
		Beamte	Beschäftigte	Zusammen	Beamte	Beschäftigte	Zusammen	Beamte	Beschäftigte	Zusammen
010101	Gemeindl. Gremien	1,00	0,00	1,00	1,00	0,00	1,00	1,00	0,00	1,00
010102	Hauptverwaltung	1,00	4,60	5,60	1,00	4,60	5,60	1,00	4,50	5,50
010103	Finanzverwaltung	0,00	3,98	3,98	0,00	3,98	3,98	0,00	2,80	2,80
010103	Kasse / Steuern	0,00	2,42	2,42	0,00	2,42	2,42	0,00	2,42	2,42
100101	Bauverwaltung / Liegenschaften	0,00	0,50	0,50	0,00	0,50	0,50	0,00	0,50	0,50
010104	Einrichtungen für die gesamte Verw.	0,00	2,18	2,18	0,00	2,18	2,18	0,00	2,18	2,18
010107	Seniorenbeauftragte	0,00	0,00	0,00	0,00	1,00	1,00	0,00	1,00	1,00
020201	Melde-/Pass- und Personenstandswesen	0,00	0,81	0,81	0,00	0,81	0,81	0,00	0,81	0,81
020202	Verwaltung der Ordnungsangelegenheiten	0,00	2,51	2,51	0,00	2,00	2,00	0,00	1,34	1,34
050401	Mehrgenerationenhaus	0,00	1,64	1,64	0,00	1,64	1,64	0,00	1,51	1,51
060201	Kinder- und Jugendarbeit	0,00	2,60	2,60	0,00	3,09	3,09	0,00	2,91	2,91
060401	Tageseinrichtungen für Kinder	0,00	44,78	44,78	0,00	45,29	45,29	0,00	33,92	33,92
080201	Bereitstellung und Unterhaltung von Sportstätten	0,00	0,00	0,00	0,00	0,35	0,35	0,00	0,35	0,35
110301	Wasserversorgung	0,00	2,20	2,20	0,00	2,20	2,20	0,00	2,20	2,20
110701	Abwasserbeseitigung	0,00	0,20	0,20	0,00	0,20	0,20	0,00	0,25	0,25
120101	Erschließung und Unterhaltung Straßen, Wege, Plätze	0,00	3,70	3,70	0,00	3,70	3,70	0,00	2,70	2,70
130301	Friedhofs- und Bestattungswesen	0,00	0,50	0,50	0,00	0,50	0,50	0,00	0,50	0,50
130501	Forstwirtschaft	0,00	0,00	0,00	0,00	0,00	0,00	0,00	0,00	0,00
150203	Schule	0,00	0,00	0,00	0,00	2,52	2,52	0,00	2,50	2,50
	Zusammen	2,00	72,62	74,62	2,00	76,98	78,98	2,00	62,39	64,39

Höhergruppierung des SB Bauverwaltung / Friedhofsverwaltung von EG 7 nach EG 9a nach erfolgter Stellenbewertung

0,5 VZÄ bei 100101

0,15 VZÄ bei 110301

0,2 VZÄ bei 110701

0,15 VZÄ bei 130301

110301 Höhergruppierung des Wassermeisters EG 6 nach EG 8 nach erfolgter Stellenbewertung

1,0 VZÄ bei 110301

010107 Entfall 1,0 VZÄ Seniorenbeauftragte

1,0 VZÄ bei 010107

010103 Verlagerung von 0,71 VZÄ Stv. Leitung Finanzen von EG 11 nach EG 10

0,71 VZÄ bei 010103

060401 Kindertagesstätten

3,0 VZÄ Auszubildende (PivA; 1,0 VZÄ Niedershausen, 2,0 VZÄ Löhnberg)

Verlagerung von 3,59 VZÄ SuE 7 nach S4

020202 Verwaltung der Ordnungsangelegenheiten

Verlagerung 1,0 VZÄ EG 6 nach EG 7 wegen Höhergruppierung nach erfolgter Stellenbewertung

Verlagerung 0,51 VZÄ EG 6 von 060401 zu 020202

Haushaltssicherungskonzept der Gemeinde Löhnberg 2026

Fortschreibung des Haushaltssicherungskonzepts 2024

Eine Gemeinde hat nach § 92 a Hessische Gemeindeordnung (HGO) ein Haushaltssicherungskonzept aufzustellen, wenn sie die Vorgaben zum Ausgleich des Ergebnis- und des Finanzhaushaltes in der Planung trotz Ausnutzung aller Einsparmöglichkeiten bei den Aufwendungen und Auszahlungen sowie der Ausschöpfung aller Ertrags- und Einzahlungsmöglichkeiten nicht einhält oder nach der Ergebnis- und Finanzplanung im Planungszeitraum Fehlbeträge oder ein negativer Zahlungsmittelbestand am Ende des Finanzplanungszeitraums erwartet werden.

Der Haushaltsplan 2026 der Gemeinde Löhnberg ist zwar sowohl im Ergebnis- als auch im Finanzhaushalt ausgeglichen, seitens der Kommunalaufsicht beim Regierungspräsidium Gießen wird jedoch mit Schreiben vom 23.01.2026 die Fortschreibung des Haushaltssicherungskonzepts 2024 gefordert, der der Liquiditätskredit bis zum 31.12.2027 vollständig zu tilgen ist. In 2025 konnten 1.000.000 € davon getilgt werden, so dass er derzeit noch 3.000.000 € beträgt.

Im Haushaltssicherungskonzept (HSK) sind verbindliche Festlegungen über Konsolidierungsmaßnahmen zu treffen. Es ist der Zeitraum anzugeben, in dem der Haushaltsausgleich / die Rückführung des Liquiditätskredits in der Planung schnellstmöglich wieder erreicht werden kann. Dieses HSK ist die Fortschreibung des am 04.11.2024 von der Gemeindevertretung beschlossenen HSK 2024. Zunächst wird das Ergebnis der damals beschlossenen Maßnahmen für 2024 und 2025 betrachtet. Danach folgt die Fortschreibung für den Zeitraum 2026 bis 2029.

A. Ergebnis der Konsolidierungsmaßnahmen aus dem Haushaltssicherungskonzept 2024

Ergebnis- und zahlungswirksame Auswirkungen der umgesetzten Maßnahmen bis Ende 2025 (vorläufig)

1.	Freiwillige Leistungen	vorl.Erg. 2023	2024 lt. HSK	vorl.Erg. 2024	2025 lt. HSK	vorl.Erg. 2025	kumulierte Einsparung
	Kündigung kostenloser Angebote und von Zuschüssen						
1a	Kurse Musik und Bewegung für Kinder	87.980	43.990	45.990	0	0	
	Einsparung Ergebnis- und Finanzhaush.		43.990	41.990	87.980	87.980	129.970
1b	Nähkurse MGH	9.850	5.000	4.837	0	0	
	Einsparung Ergebnis- und Finanzhaush.		4.850	5.013	9.850	9.850	14.864
1c	Kostenübernahme Tagespflege	15.000	9.000	8.194	0	0	
	Einsparung Ergebnis- und Finanzhaush.		6.000	6.806	15.000	15.000	21.806

2.	Realsteuerhebesätze	vorl.Erg. 2023	2024 lt. HSK	vorl.Erg. 2024	2025 lt. HSK	vorl.Erg. 2025	kumulierte Einsparung
	Erhöhung der Hebesätze von 394% auf 494% in 2024 und 700% in 2025						
	Grundsteuer A	28.122	35.702	34.706	55.600	55.355	
	Grundsteuer B	559.670	706.708	710.398	1.542.000	1.546.865	
	Gesamt	587.792	742.411	745.105	1.597.600	1.602.220	
	Verbesserung Ergebnis- und Finanzhaush.		154.619	157.313	1.009.808	1.014.428	1.171.741

3.	Gebühren und Beiträge	vorl.Erg. 2023	2024 lt. HSK	vorl.Erg. 2024	2025 lt. HSK	vorl.Erg. 2025	kumulierte Einsparung
3a	Anpassung Friedhofsgebühren	21.358	32.500	23.038	39.000	24.247	
	Verbesserung Ergebnis- und Finanzhaush.		11.142	1.680	17.642	2.889	4.569
3b	Erhöhung Materialgeld Kindergärten	15.864	24.890	14.752	28.560	3.151	
	keine Verbesserung wg. geänderter Kinderzahlen; ab 2025 Umstellung der Verbuchung auf haushaltsunwirksame Sachkonten (4860110 und 4860111)						
3c	Einführung von Kindergartengebühren	0	0	0	258.000	144.650	
	Verbesserung Ergebnis- und Finanzhaush.		0	0	258.000	144.650	144.650
3d	Wasser- und Abwassergebühren: die Neukalkulation ergab Gebührenerkungen für 2025 und 2026.						
	Für 2027 wird neu kalkuliert.						
3e	Die Entgelte der Energiegesellschaft werden in 2026 angepasst.						

4. Neustrukturierung Kredite

Die geplante Umstrukturierung konnte nicht umgesetzt werden.

5. Flüchtlingsunterbringung

Die Rückführung der Flüchtlingsunterbringung von der Wohnungsbaugesellschaft Löhnberg mbH in die Verwaltung der Gemeinde wird 2026 umgesetzt.

6.	Sportförderung/Vereinsheime/Bürgerhäuser	vorl.Erg. 2023	2024 lt. HSK	vorl.Erg. 2024	2025 lt. HSK	vorl.Erg. 2025	kumulierte Einsparung
6a	Preisanpassung Bürgerhäuser (Wohnungsbaugesellschaft)						
	wirkt sich nicht direkt bei der Gemeinde aus, wird daher hier nicht betrachtet.						
6b	Sportplatzpflege	65.000	65.000	42.859	25.000	48.147	
	Einsparungen Ergebnis- und Finanzhaushalt		0	22.141	40.000	16.853	38.993

7.	Zukunft der Gesellschaften	vorl.Erg. 2023	2024 lt. HSK	vorl.Erg. 2024	2025 lt. HSK	vorl.Erg. 2025	kumulierte Einsparung
	konsumtive Zuschüsse/Verlustausgleiche:						
	Wohnungsbaugesellschaft mbH	75.028	145.697	78.833	136.783	0	
	Löhnberger Immobilien GmbH & Co. KG	34.835	0	11.166	0	793	
	Löhnberger Energiegesellschaft mbH	69	0	84	0	0	
	Summe konsumtive Zuschüsse/Verlustausgl.	109.932	145.697	90.083	136.783	793	
	Einsparungen Ergebnis- und Finanzhaushalt		-35.765	19.849	-26.851	109.139	128.988

investive Zuschüsse wurden 2023 - 2025 keine an die Gesellschaften geleistet.

Bis 2025 konnte noch keine der Gesellschafte aufgelöst werden.

8. **Demografische Entwicklung** wird in Teil B betrachtet
9. **Aufwandsreduzierende Maßnahmen** wird in Teil B betrachtet
10. **Erträge und Aufwendungen** siehe unten, ordentliches Ergebnis insgesamt

11.	Investitionen	vorl.Erg. 2023	2024 lt. HSK	vorl.Erg. 2024	2025 lt. HSK	vorl.Erg. 2025	kumulierte Einsparung
	Auszahlungen abz. Zuschüsse	1.378.052	221.270	-275.453	keine Angabe	316.411	
			1.156.782	1.653.505		1.061.641	2.715.146

In 2024 lagen die Zuschüsse deutlich über den Auszahlungen.

12. **IKZ** wird in Teil B betrachtet

13. Zusammenfassung

Ergebnishaushalt	vorl.Erg. 2023	2024 lt. HSK	vorl.Erg. 2024	2025 lt. HSK	vorl.Erg. 2025	kumulierte Verbesserung
Summe der Verbesserungen im HSK		184.836	254.791	1.153.429	1.256.139	1.510.930
Ordentliches Ergebnis	-711.875	48.945	-19.321	916.611	1.440.000	
Verbesserung gg. vorläuf. Erg. 2023		760.820	692.553	1.628.486	2.151.875	2.844.428
Finanzhaushalt	vorl.Erg. 2023	2024 lt. HSK	vorl.Erg. 2024	2025 lt. HSK	vorl.Erg. 2025	kumulierte Verbesserung
Summe der Verbesserungen im HSK ohne Invest.		184.836	254.791	1.153.429	1.256.139	1.510.930
Zahlungsmittelfluss aus lfd. Verwattung	-847.202	769.223	-729.179	2.047.548	1.888.752	
Tilgungsleistungen incl. Hessenkasse	1.178.006	1.027.779	1.341.305	933.564	1.040.629	
Differenz	-2.025.208	-258.556	-2.070.484	1.113.984	848.123	
Verbesserung gg. 2023		1.766.652	-45.276	3.139.192	2.873.331	2.828.055
Kreditaufnahmen	1.867.000	0	215.168	650.000	0	
Schuldenabbau	-688.994	1.027.779	1.126.137	283.564	1.040.629	
Änderung des Zahlungsmittelbestands	305.773	-480.625	-475.944	326.076	-83.680	
Zahlungsmittelbestand 31.12.	1.497.004	1.016.379	1.021.060	1.347.137	937.381	
Liquiditätskredit 31.12.	2.000.000	3.500.000	4.000.000	2.500.000	3.000.000	
Liquidität 31.12. (=Zahlungsm.abz.Liqu.kr.)	-502.996	-2.483.621	-2.978.940	-1.152.863	-2.062.619	

B. Fortschreibung der Konsolidierungsmaßnahmen aus dem HSK 2024 ab 2026

1.	Freiwillige Leistungen	vorl.Erg. 2023	HH2026	HH2027	HH2028	HH2029	kumulierte Einsparung
	Kündigung kostenloser Angebote und von Zuschüssen						
1a	Kurse Musik und Bewegung für Kinder	87.980	0	0	0	0	
	Einsparung Ergebnis- und Finanzhaush.		87.980	87.980	87.980	87.980	351.920
1b	Nähkurse MGH	9.850	0	0	0	0	
	Einsparung Ergebnis- und Finanzhaush.		9.850	9.850	9.850	9.850	39.401
1c	Kostenübernahme Tagespflege	15.000	0	0	0	0	
	Einsparung Ergebnis- und Finanzhaush.		15.000	15.000	15.000	15.000	60.000

2.	Realsteuerhebesätze	vorl.Erg. 2023	HH2026	HH2027	HH2028	HH2029	kumulierte Verbesserung
	Erhöhung der Hebesätze von 394% auf 494% in 2024 und 700% in 2025						
	Grundsteuer A	28.122	55.600	55.600	55.600	55.600	
	Grundsteuer B	559.670	1.545.000	1.545.000	1.545.000	1.545.000	
	Gesamt	587.792	1.600.600	1.600.600	1.600.600	1.600.600	
	Verbesserung Ergebnis- und Finanzhaush.		1.012.808	1.012.808	1.012.808	1.012.808	4.051.233

		vorl.Erg. 2023	HH2026	HH2027	HH2028	HH2029	kumulierte Verbesserung
3.	Gebühren und Beiträge						
3a	Anpassung Friedhofsgebühren	21.358	44.300	44.850	45.400	45.950	
	Verbesserung Ergebnis- und Finanzhaush.		22.942	23.492	24.042	24.592	95.067
3b	Erhöhung Materialgeld Kindergärten	15.864					
	keine Verbesserung wg. geänderter Kinderzahlen; ab 2025 Umstellung der Verbuchung auf haushaltsunwirksame Sachkonten (4860110 und 4860111)						
3c	Einführung von Kindergartengebühren	0	135.400	135.400	135.400	135.400	
	Verbesserung Ergebnis- und Finanzhaush.		135.400	135.400	135.400	135.400	541.600
3d	Wasser- und Abwassergebühren: die Neukalkulation ergab Gebührenerkungen für 2025 und 2026.						
	Für 2027 wird neu kalkuliert.						
3e	Die Entgelte der Energiegesellschaft werden in 2026 angepasst.						

4. Neustrukturierung Kredite

Bisher konnte noch keine Neustrukturierung der Kredite umgesetzt werden.

		vorl.Erg. 2023	HH2026	HH2027	HH2028	HH2029	kumulierte Verbesserung
5.	Flüchtlingsunterbringung						
	Ertrag abz. Aufw. zzgl. Erhöhung Verlustausgl	0	139.200	137.000	135.200	0	411.400
	Die Rückführung der Flüchtlingunterbringung von der Wohnungsbaugesellschaft Löhnberg mbH in die Verwaltung der Gemeinde wird 2026 umgesetzt.						

		vorl.Erg. 2023	HH2026	HH2027	HH2028	HH2029	kumulierte Verbesserung
6.	Sportförderung/Vereinsheime/Bürgerhäuser						
6a	Preisanpassung Bürgerhäuser (Wohnungsbaugesellschaft)						
	wirkt sich nicht direkt bei der Gemeinde aus, wird daher hier nicht betrachtet						
6b	Sportplatzpflege	65.000	33.380	33.380	33.380	33.380	
	Einsparungen Ergebnis- und Finanzhaushalt		31.620	31.620	31.620	31.620	126.480

7. Zukunft der Gesellschaften

		vorl.Erg. 2023	HH2026	HH2027	HH2028	HH2029	kumulierte Verbesserung
	Auflösung Immobiliengesellschaft bis spätestens 01.01.2027:						
	Mietaufwand für Rathaus usw.	-204.105	-204.105	0	0	0	
	Erstattung Zinsen weitergeleitete Darlehen	2.323	2.000	0	0	0	
	Personalkostenerstattungen der Gesellschaft	46.575	50.000	0	0	0	
	Mieterträge übernommene Immobilien			16.000	16.000	16.000	
	Aufwendungen übernommene Immob.			-36.200	-36.200	-36.200	
	Abschreibungen			-90.000	-90.000	-90.000	
	Gesamt ergebniswirksam	-155.207	-152.105	-110.200	-110.200	-110.200	
	Verbesserung Ergebnishaushalt		3.102	45.007	45.007	45.007	138.121
	Gesamt ohne Abschreibungen	-155.207	-152.105	-20.200	-20.200	-20.200	
	Erstattung Tilgung weitergeleitete Darlehen	18.406	0	0	0	0	
	Gesamt zahlungswirksam	-136.801	-152.105	-20.200	-20.200	-20.200	
	Verbesserung Finanzhaushalt		-15.304	116.601	116.601	116.601	334.499

Die Übernahme der Löhnberger Energiegesellschaft mbH durch die Stadtwerke Gießen ist gescheitert. Nun wird mit der Stadtwerke Weilburg GmbH über Kooperationsmöglichkeiten verhandelt.

Die Auflösung der Wohnungsbaugesellschaft mbH gestaltet sich aufgrund der Grunderwerbsteuerproblematik schwierig. Hier ist ein externer Berater mit der Prüfung beauftragt.

8. Demografische Entwicklung

Löhnberg konnte über viele Jahre hinweg steigende Einwohnerzahlen verzeichnen, was sich positiv auf die Schlüsselzuweisungen auswirkte. Nach einem Höchststand von 4.737 Hauptwohnsitzen im Oktober 2023 gingen die Zahlen jedoch leicht zurück und stagnierten. Am 01.01.2026 lag die Zahl der Hauptwohnsitze bei 4.669.

Ziel ist es daher, die Attraktivität der Gemeinde Löhnberg als Wohnort – trotz zwangsläufig steigender Abgaben und Abbau von freiwilligen Leistungen - weiterhin zu steigern, damit durch ein konstantes Wachstum der Bevölkerung die Einnahmen der Gemeinde über die Steuerzuweisungen stabil bleiben. Dafür muss jedoch auch die notwendige Infrastruktur aufrechterhalten bzw. erweitert werden, was mit entsprechenden Aufwendungen bzw. Investitionen verbunden ist.

9. Aufwandsreduzierende Maßnahmen

In sämtlichen Bereichen wurde bei der Aufstellung des Haushaltsplans 2026 geprüft, wo Aufwandsreduzierungen und Ertragsverbesserungen möglich sind. Die freiwilligen Leistungen wurden bereits ab 2024 gestrichen.

Zur Reduzierung der Personalkosten wurden alle frei gewordenen Stellen auf die Notwendigkeit der Neubesetzung geprüft. Die Zahl der Beschäftigten der Gemeinde Löhnberg ist von insgesamt 107 Personen in 2024 auf derzeit 83 zurück gegangen. Diese verteilen sich auf die Bereiche Verwaltung, Kinderbetreuung und Soziales sowie Bauhof und Instandhaltung.

10. Erträge und Aufwendungen

Bei der Planung der Erträge im Bereich der Steuern und steuerähnlichen Erträge werden grundsätzlich die Orientierungsdaten des Finanzplanungserlasses berücksichtigt. Die Kreis- und Schulumlage sowie die Schlüsselzuweisungen wurden 2026 gemäß vorläufigem Bescheid angesetzt, für die Folgejahre wurden sie anhand des Berechnungsschemas für die Umlagegrundlagen errechnet.

Bei den Personal- und Versorgungsaufwendungen wurde eine jährliche Steigerung von 3% berücksichtigt.

Die Abwasser- und Wassergebühren wurden an die Gebührenkalkulation angepasst.

Die Planung der übrigen Aufwendungen und Erträge erfolgte in Abstimmung mit den entsprechenden Sachbearbeitern auf Basis der Vorjahreszahlen unter Berücksichtigung wahrscheinlicher Veränderungen.

	vorl.Erg. 2023	HH2026	HH2027	HH2028	HH2029	kumulierte Verbesserung
11. Investitionen						
Auszahlungen	2.577.226	1.181.490	2.222.230	3.095.960	232.210	
Zuschüsse	1.199.174	951.700	914.875	927.560	53.000	
Auszahlungen abz. Zuschüsse	1.378.052	229.790	1.307.355	2.168.400	179.210	
Einsparung		1.148.262	70.697	-790.348	1.198.842	1.627.454

Um das Konsolidierungsziel der Unterschreitung der Netto-Neuverschuldung von 25% zu erreichen, sollen nur unabweisbar notwendige Investitionen getätigt werden.

12. IKZ

Bereits seit vielen Jahren führt die Stadt Weilburg erfolgreich für die Gemeinde Löhnberg die Vollstreckungen durch. Bei der Digitalisierung und der Ordnungspolizei bestehen IKZ-Verträge mit der Gemeinde Merenberg. Aktuell wird der Vertrag für das Ordnungsamt neu gefasst, so dass hier eine Förderung durch das Land Hessen möglich ist.

Die Abwasserentsorgung ist auf den Abwasserverband Weilburg-Löhnberg-Weinbach übertragen.

Die Gemeinde Löhnberg ist bestrebt, auch in weiteren Bereichen mit anderen Kommunen zusammen zu arbeiten, um Synergieeffekte und Einsparungen für alle Beteiligten zu erreichen.

13. Zusammenfassung

	HH2026	HH2027	HH2028	HH2029	kumulierte Verbesserung
Summe der Verbesserungen gg. 2023	1.457.902	1.498.157	1.496.907	1.362.257	5.815.222

	vorl.Erg. 2023	HH2026	HH2027	HH2028	HH2029	kumulierte Verbesserung
Ergebnisentwicklung insgesamt						
ordentliches Ergebnis	-711.875	744.125	665.460	823.365	731.555	
Verbesserung gg. vorl. Ergebnis 2023		1.456.000	1.377.335	1.535.240	1.443.430	5.812.004

	vorl.Erg. 2023	HH2026	HH2027	HH2028	HH2029
Finanzentwicklung insgesamt					
Zahlungsmittelfluss aus lfd. Verwaltung	-847.202	1.211.035	1.200.100	1.321.125	1.169.605
Tilgungsleistungen incl. Hessenkasse	1.178.006	993.243	957.013	1.014.933	931.410
Differenz	-2.025.208	217.792	243.087	306.192	238.195
Verbesserung gg. 2023		2.243.000	2.268.295	2.331.400	2.263.403
Kreditaufnahmen	1.867.000	0	1.072.910	1.933.955	18.405
Schuldenabbau	-688.994	993.243	-115.897	-919.022	913.005
Änderung des Zahlungsmittelbestands	305.773	240.852	243.087	306.192	293.430
Zahlungsmittelbestand 31.12.	1.497.004	1.178.233	1.421.320	1.727.512	2.020.942

Das vorstehende Haushaltssicherungskonzept wurde durch die Gemeindevertretung zusammen mit der Haushaltssatzung am beschlossen. Nach Beschlussfassung wird es dem Regierungspräsidium Gießen nach §92a Abs. 3 HGO zur Genehmigung vorgelegt.

Löhnberg, den 06.03.2026

Der Gemeindevorstand der Gemeinde Löhnberg

 Reiner Greve
 Bürgermeister

Finanzstatusbericht zur Beurteilung der finanziellen Leistungsfähigkeit

Regierungsbezirk:	<u>Gießen</u>	Schlüsselnummer:	Schlüsselnummer: 533010
Gemeinde:	<u>Löhnberg</u>	Kreisfreie Stadt	
Landkreis:	<u>Limburg-Weilburg</u>	Haushaltsjahr	2026
Einwohnerzahl am:			
31.12. 2024	4.665		
31.12. 2023	4.713		
		Haushaltsjahr	Jahresabschluss
		2026	2024
		-€ -	-€ -
Ergebnishaushalt			
ordentliches Ergebnis			
Erträge	14.831.720,00		13.208.469,74
Aufwendungen	14.105.595,00		13.221.609,22
Saldo	726.125,00		-13.139,48
außerordentliches Ergebnis			
Erträge			22.345,27
Aufwendungen			91.722,42
Saldo			-69.377,15
Überschuss (+)/ Fehlbedarf (-)	726.125,00		-82.516,63
Finanzhaushalt			
Laufende Verwaltungstätigkeit			
Einzahlungen aus laufender Verwaltungstätigkeit	+ 14.475.790,00		12.479.005,08
Auszahlungen aus laufender Verwaltungstätigkeit	- 13.264.755,00		13.226.589,25
Saldo	1.211.035,00		-747.584,17
Investitionstätigkeit			
Einzahlungen aus Investitionstätigkeit	+ 1.204.550,00		+ 682.599,98
Auszahlungen aus Investitionstätigkeit	- 1.181.490,00		- 1.316.845,49
Saldo	23.060,00		-634.245,51
Finanzierungstätigkeit			
Einzahlungen aus Finanzierungstätigkeit	+ 993.242,66		+ 215.168,14
Auszahlungen aus Finanzierungstätigkeit	- 993.242,66		- 1.341.305,03
Saldo	-993.242,66		-1.126.136,89
Finanzmittelüberschuss (+)/ -fehlbedarf (-)	240.852,34		-2.507.966,57
Bestand an Zahlungsmitteln am Ende des Haushaltsjahres	1.178.232,85		1.021.060,34
		Haushaltsjahr	
		2026	
		-€ -	
Nachrichtlich			
Rechnerische Entschuldung			
Kernhaushalt	-1.872.819,66		
	0,00		
Insgesamt	-1.872.819,66		

Im Finanzstatusbericht sind Eintragungen nur in den blau unterlegten Feldern vorzunehmen.

Einige Feldinhalte werden erst vollständig angezeigt, wenn im Deckblatt eine Eintragung im Feld „Haushaltsjahr“ erfolgte.

Soweit in den Feldern betragsmäßige Angaben erforderlich sind, sind diese im gesamten Finanzstatusbericht in € vorzunehmen.

Die betragsmäßigen Eingaben sind im Finanzstatusbericht grundsätzlich nur mit positivem Vorzeichen vorzunehmen, soweit nicht aufgrund eines negativen Planwertes bzw. Rechnungsergebnisses ausnahmsweise ein negatives Vorzeichen erforderlich ist.

In Haushaltsjahren mit Nachträgen sind Planwerte auf Basis des Nachtragsplanes anzugeben

Angaben zur Beurteilung der dauernden finanziellen Leistungsfähigkeit für 2026

Erläuterungen

	- € -	
1. Geplantes ordentliches Ergebnis für 2026	726.125,00	Das ordentliche Ergebnis wird automatisch aus dem Blatt "Ergebnishaushalt" übernommen.
2. Bestand Rücklage aus Überschüssen des ordentlichen Ergebnisses zum 31.12.2025	0,00	Es ist der (ggf. voraussichtliche) Bestand der Rücklage aus Überschüssen des ordentlichen Ergebnisses zum Ende des Haushaltsvorjahres anzugeben.
3. Ordentliche Fehlbeträge aus Vorjahren (Bilanzwert der letzten aufgestellten Bilanz)	0,00	Es ist der in der letzten aufgestellten Vermögensrechnung ausgewiesene Fehlbetrag aus Vorjahren (§ 49 Abs. 4 Nr. 1.3.1.1 GemHVO) mit positivem Vorzeichen anzugeben.
4. <u>Bestand der Liquiditätsreserve</u>		
4.1 HGO vorzuhaltenden Liquiditätsreserve für 2026	265.585,07	Es ist für das Haushaltsjahr der nach § 106 Abs. 1 S. 2 HGO zur Sicherstellung der Zahlungsfähigkeit vorzuhaltende Mindestbetrag von 2 v.H. der Summe der Auszahlungen aus laufender Verwaltungstätigkeit nach dem Durchschnitt der drei dem Haushaltsjahr vorangehenden Jahre anzugeben.
4.2 Höhe der tatsächlich vorgehaltenen Liquiditätsreserve am 1.1.2026	0,00	Es ist für das Haushaltsjahr die Höhe der tatsächlich vorhandenen Liquiditätsreserve anzugeben.
5. <u>Angaben zur letzten aufgestellten Vermögensrechnung</u>		
5.1 Haushaltsjahr der letzten aufgestellten Vermögensrechnung	2021	Es ist das Haushaltsjahr der letzten aufgestellten Vermögensrechnung anzugeben.
5.2 Bestand an Eigenkapital	11.255.102,14	Es ist die Höhe des Eigenkapitals (§ 49 Abs. 4 Nr. 1 GemHVO) aus der letzten aufgestellten Vermögensrechnung anzugeben.
6. Höhe der Verbindlichkeiten aus Liquiditätskrediten (Kernverwaltung und Sondervermögen) zum 31.12.2025	3.000.000,00	Die Höhe der Verbindlichkeiten aus Liquiditätskrediten wird automatisch aus dem Blatt "Verbindlichkeiten" übernommen.
7. Höhe der Verbindlichkeiten gegenüber dem Sondervermögen Hessenkasse	2.528.872,50	Die Höhe der Verbindlichkeiten wird automatisch aus dem Blatt "Verbindlichkeiten" übernommen.
8. <u>Geplante zu erwirtschaftende Differenz aus Zahlungsmittelfluss aus laufender Verwaltungstätigkeit und ordentlicher Tilgung sowie der Zahlungen an das Sondervermögen Hessenkasse</u>	230.002,34	Diese Angabe wird rechnerisch aus dem Zahlungsmittelfluss aus laufender Verwaltungstätigkeit abzüglich der ordentlichen Tilgung sowie der Zahlungen an das Sondervermögen Hessenkasse und zuzüglich der zweckgebundenen Einzahlungen für die ordentliche Tilgung sowie der Zahlungen an das Sondervermögen Hessenkasse ermittelt.
8.1 Zahlungsmittelfluss aus laufender Verwaltungstätigkeit für 2026	1.211.035,00	Der Zahlungsmittelfluss aus laufender Verwaltungstätigkeit wird automatisch aus dem Blatt "Finanzhaushalt" übernommen.
8.2 Ordentliche Tilgung für 2026	872.819,66	Die Höhe der ordentlichen Tilgung wird automatisch aus dem Blatt "Finanzhaushalt" übernommen.
8.3 Zahlungen an das Sondervermögen Hessenkasse für 2026	120.423,00	Die Höhe der Zahlungen an das Sondervermögen Hessenkasse wird automatisch aus dem Blatt "Finanzhaushalt" übernommen.
8.4 Zweckgebundene Einzahlungen für die ordentliche Tilgung von Investitionskrediten für 2026	12.210,00	Der Betrag wird automatisch aus dem Blatt "Finanzhaushalt - 4.2" übernommen.
Nachrichtlich: Rechnerischer Hebesatz Grundsteuer B zum Erreichen des Ausgleichs im ordentlichen Ergebnis in v.H. für 2026 Fiktive Hebesatzanhebung Grundsteuer B zum Erreichen des Ausgleichs im ordentlichen Ergebnis in v.H. für 2026 Bestand Rücklage aus Überschüssen des außerordentlichen Ergebnisses zum 31.12.2025		Diese Angabe wird bei einem geplanten negativen ordentlichen Ergebnis rechnerisch ermittelt. Diese Angabe wird bei einem geplanten negativen ordentlichen Ergebnis rechnerisch ermittelt. Es ist der (ggf. voraussichtliche) Bestand der Rücklage aus Überschüssen des außerordentlichen Ergebnisses zum Ende des Haushaltsvorjahres anzugeben.

Auswertung der Angaben zur Beurteilung der dauernden finanziellen Leistungsfähigkeit

		Indikatorwert
Geplantes ordentliches Ergebnis je Einwohner für 2026	155,65	40,00
Bestand Rücklage aus Überschüssen des ordentlichen Ergebnisses zum 31.12.2025	0,00	0,00
Ordentliche Fehlbeträge aus Vorjahren	0,00	5,00
Die Liquiditätsreserve wurde unvollständig gebildet		
Bestand an Eigenkapital	11.255.102,14	5,00
Höhe der Kassenkreditverbindlichkeiten (Kernverwaltung und Sondervermögen) zum 31.12.2025	3.000.000,00	0,00
Höhe der Verbindlichkeiten gegenüber dem Sondervermögen Hessenkasse	2.528.872,50	0,00
Geplante Differenz je Einwohner aus Zahlungsmittelfluss aus laufender Verwaltungstätigkeit und ordentlicher Tilgung sowie der Zahlungen an das Sondervermögen Hessenkasse je Einwohner	49,30	30,00
Summe und Status		80,00
Vorliegende Auswertung präjudiziert das Haushaltsgenehmigungsverfahren nicht. Die notwendige individuelle Prüfung und Beurteilung der Aufsichtsbehörde wird hierdurch nicht ersetzt.		
Hinweise der Gemeinde zur aktuellen Haushaltslage (optional)		

Angaben zur Beurteilung der dauernden finanziellen Leistungsfähigkeit für 2024

Erläuterungen

Auswertung der Angaben zur Beurteilung der dauernden finanziellen Leistungsfähigkeit

	- € -			Indikatorwert
1. Ordentliches Ergebnis für 2024	-13.139,48		Das ordentliche Ergebnis wird automatisch aus dem Blatt "Ergebnishaushalt" übernommen.	30,00
Bei einem Fehlbetrag im ordentlichen Ergebnis bitte nebenstehend auswählen, ob ein Ausgleich des Defizits durch die Inanspruchnahme der ordentlichen Rücklage nach § 92 Abs. 6 Nr. 1 HGO beim Jahresabschluss erfolgen kann.	nein			
2. Rechnerischer Bestand der Rücklage aus Überschüssen des ordentlichen Ergebnisses vor Ergebnisverwendung zum 31.12.2024	0,00		Es ist der (ggf. voraussichtliche) Bestand der Rücklage aus Überschüssen des ordentlichen Ergebnisses zum Ende des Haushaltsvorjahres (Abschlussjahr) anzugeben.	0,00
3. Ordentliche Fehlbeträge aus Vorjahren (Bilanzwert) zum 31.12.2024	912.029,74		Es ist der in der aufgestellten Vermögensrechnung ausgewiesene Fehlbetrag aus Vorjahren (§ 49 Abs. 4 Nr. 1.3.1.1 GemHVO) mit positivem Vorzeichen anzugeben.	0,00
4. Bestand der Liquiditätsreserve				
4.1 Mindestbetrag der nach § 106 Abs. 1 S. 2 HGO vorzuhaltenden Liquiditätsreserve für 2024	221.648,78		Es ist für das Haushaltsvorjahr der nach § 106 Abs. 1 S. 2 HGO zur Sicherstellung der Zahlungsfähigkeit vorzuhaltende Mindestbetrag von 2 v.H. der Summe der Auszahlungen aus laufender Verwaltungstätigkeit nach dem Durchschnitt der drei dem Haushaltsjahr vorangehenden Jahre anzugeben.	
4.2 Höhe der tatsächlich vorgehaltenen Liquiditätsreserve am 31.12.2024	0,00		Es ist für das Abschlussjahr die Höhe der tatsächlich vorhandenen Liquiditätsreserve anzugeben.	0,00
5. Bestand an Eigenkapital am 31.12.2024	8.013.924,50		Es ist die Höhe des Eigenkapitals (§ 49 Abs. 4 Nr. 1 GemHVO) aus der aufgestellten Vermögensrechnung anzugeben.	5,00
6. Höhe der Verbindlichkeiten aus Liquiditätskrediten (Kernverwaltung und Sondervermögen) zum 31.12.2024	4.000.000,00		Es ist die Höhe der Verbindlichkeiten aus Liquiditätskrediten anzugeben	0,00
7. Höhe der Verbindlichkeiten gegenüber dem Sondervermögen Hessenkasse zum 31.12.2024	2.649.295,00		Es ist die Höhe der Verbindlichkeiten gegenüber dem Sondervermögen Hessenkasse anzugeben	0,00
8. <u>Erwirtschaftete Differenz aus Zahlungsmittelfluss aus laufender Verwaltungstätigkeit und ordentlicher Tilgung sowie der Zahlungen an das Sondervermögen Hessenkasse</u>	-2.076.679,64		Diese Angabe wird rechnerisch aus dem Zahlungsmittelfluss aus laufender Verwaltungstätigkeit abzüglich der ordentlichen Tilgung sowie der Zahlungen an das Sondervermögen Hessenkasse und zuzüglich der zweckgebundenen Einzahlungen für die ordentliche Tilgung sowie der Zahlungen an das Sondervermögen Hessenkasse ermittelt.	0,00
8.1 Zahlungsmittelfluss aus laufender Verwaltungstätigkeit für 2024	-747.584,17			
8.2 Ordentliche Tilgung für 2024	1.220.882,53			
8.3 Zahlungen an das Sondervermögen Hessenkasse für 2024	120.422,50			
8.4 Zweckgebundene Einzahlungen für die ordentliche Tilgung von Investitionskrediten für 2024	12.209,56			
<u>Nachrichtlich:</u>				
Kash-Wert nach Planung für 2024	60,00			
			Ordentliches Ergebnis je Einwohner für 2024	-2,82
			Bestand Rücklage aus Überschüssen des ordentlichen Ergebnisses zum 31.12. 2024	0,00
			Ordentliche Fehlbeträge aus Vorjahren	912.029,74
			Die Liquiditätsreserve wurde unvollständig gebildet	
			Bestand an Eigenkapital	8.013.924,50
			Höhe der Verbindlichkeiten aus Liquiditätskrediten (Kernverwaltung und Sondervermögen) zum 31.12.2024	4.000.000,00
			Höhe der Verbindlichkeiten gegenüber dem Sondervermögen Hessenkasse zum 31.12.2024	2.649.295,00
			Erwirtschaftete Differenz aus Zahlungsmittelfluss aus laufender Verwaltungstätigkeit und ordentlicher Tilgung sowie der Zahlungen an das Sondervermögen Hessenkasse je Einwohner	-445,16
			Summe und Status nach Abschlusswert	● 35,00
			Summe und Status nach Planwert	● 60,00

Indikator pro Einwohner	Bewertung ggf. der Entwicklung nach Indikatoren pro Einwohner	Gewichtung der Indikatoren pro Einwohner in %	Status
ordentliches Ergebnis	Überschuss (mehr als + 5 €) = 1	40%	grün (+) ≥ 70% gelb (0) < 70% und > 40% rot (-) ≤ 40%
	jahresbezogener Haushaltsausgleich (im Korridor von - 5 € bis + 5 € oder durch Rücklage) = 0,75		
	defizitär im Korridor (weniger als - 5 € bis - 40 €) = 0,5		
	defizitär im Korridor (weniger als - 40 € bis - 75 €) = 0,25		
	defizitär (weniger als -75 €) = 0		
Bestand ordentliche Rücklage	Bestand = 1 kein Bestand (≤ 0 €) = 0	5%	
Fehlbeträge aus Vorjahren (Bilanzwert der letzten aufgestellten Bilanz)	kein Bestandswert = 1 Ausweis eines Fehlbetragbestands = 0	5%	
Bestand der Liquiditätsreserve	Bestand vollständig gebildet = 1	5%	
	Bestand teilweise gebildet (≥ 50 %) = 0,5		
	Bestand unzureichend oder nicht gebildet (< 50 %) = 0		
Ausweis von Eigenkapital (nach letzter aufgestellter Bilanz)	positiver Eigenkapitalbestand = 1	5%	
	negativer Eigenkapitalbestand (≤ 0 €) = 0		
Verbindlichkeiten aus Liquiditätskrediten (Kommune plus Sondervermögen)	kein Bestand (= 0 €) = 1	5%	
	Bestand (> 0 €) = 0		
Verbindlichkeiten gegenüber dem Sondervermögen Hessenkasse	kein Bestand (= 0 €) = 1	5%	
	Bestand (> 0 €) = 0		
Zahlungsmittelfluss iFd. Verwaltungstätigkeit abzüglich der Tilgung sowie der Zahlungen an das Sondervermögen Hessenkasse	Saldo > 5 € = 1	30%	
	im Korridor von 0 € bis + 5 € = 0,5		
	Saldo < 0 € = 0		
		100%	

Vomhundertsätze erhobener Umlagen (Landkreis / LWV / Land Hessen)

Jahr	Kreisumlage	Schulumlage	Verbandsumlage LWV	Krankenhausumlage
2026	31,75 v.H.	18,25 v.H.		
2025	30,20 v.H.	19,30 v.H.		
2024	34,20 v.H.	15,30 v.H.		

Angaben für Gemeinden und Städte

Steuerhebesätze

Jahr	Grundsteuer A	Grundsteuer B	Gewerbsteuer	Vervielfältiger Gewerbesteuerumlage	Solidaritätsumlage	Heimatumlage
2026	700,00 v.H.	700,00 v.H.	430,00 v.H.	35,00 v.H.	Euro	70.800,00 Euro
2025	700,00 v.H.	700,00 v.H.	430,00 v.H.	35,00 v.H.	Euro	65.800,00 Euro
2024	494,00 v.H.	494,00 v.H.	430,00 v.H.	35,00 v.H.	Euro	65.111,51 Euro

Angaben für Gemeinden und Städte

Nivellierungshebesätze nach FAG

Jahr	Grundsteuer A	Grundsteuer B	Gewerbsteuer
2026	245,00 v.H.	320,00 v.H.	381,00 v.H.

Angaben zu weiteren Abgaben (ohne Gebühren)

Straßenbeiträge

einmalige Beiträge, Gemeindeanteil nach § 11 Abs. 4 KAG

Weitere Abgaben, die erhoben werden:

Spielapparatesteuer	nein	Jagdsteuer	nein	Hundesteuer	ja
Zweitwohnungssteuer	nein	Fischereisteuer	nein	Gaststättenerlaubnissteuer	nein
Kurbeitrag	nein	Pferdesteuer	nein		
Tourismusbeitrag	nein	Getränkesteuer	nein		

Sonstige Abgaben:

Ergebnishaushalt			2024	2025	2026	2027	2028	2029
			vorläufiges Rechnungsergebnis	Haushaltsplan	Haushaltsplan	Ergebnisplan	Ergebnisplan	Ergebnisplan
Position	Konten	Bezeichnung	- € -					
1	50	Privatrechtliche Leistungsentgelte	208.057,17	292.640,00	313.610,00	329.610,00	329.610,00	329.610,00
2	51	Öffentlich-rechtliche Leistungsentgelte	2.458.452,44	2.678.015,00	2.468.620,00	2.569.170,00	2.569.720,00	2.570.270,00
3	548-549	Kostensatzleistungen und -erstattungen	646.635,25	462.146,00	457.840,00	392.690,00	393.990,00	395.390,00
4	52	Bestandsveränderungen und aktivierte Eigenleistungen	0,00	0,00	0,00	0,00	0,00	0,00
5	55	Steuern und steuerähnliche Erträge einschließlich Erträge aus gesetzlichen Umlagen	4.941.195,01	6.019.600,00	6.259.820,00	6.409.760,00	6.550.930,00	6.600.990,00
6	547	Erträge aus Transferleistungen	175.392,15	181.967,00	187.880,00	196.840,00	206.250,00	216.130,00
7	540-543	Erträge aus Zuweisungen und Zuschüssen für laufende Zwecke und allgemeine Umlagen	3.976.964,29	4.192.671,00	4.446.870,00	4.356.370,00	4.416.090,00	4.177.190,00
8	546	Erträge aus der Auflösung von Sonderposten aus Investitionszuweisungen, -zuschüssen und Investitionsbeiträgen	394.223,00	339.986,00	358.980,00	360.080,00	353.700,00	346.610,00
9	53	Sonstige ordentliche Erträge	313.080,28	264.130,00	252.000,00	252.000,00	252.000,00	252.000,00
10		Summe der ordentlichen Erträge	13.113.999,59	14.431.155,00	14.745.620,00	14.866.520,00	15.072.290,00	14.888.190,00
11	62, 63, 640-643, 647-649, 65	Personalaufwendungen	4.576.587,84	4.593.615,00	4.730.870,00	4.889.070,00	5.034.160,00	5.164.770,00
12	644-646	Versorgungsaufwendungen	535.165,80	178.631,00	168.600,00	174.100,00	180.900,00	183.900,00
13	60,61, 67-69	Aufwendungen für Sach- und Dienstleistungen	1.903.693,11	2.221.602,00	2.588.205,00	2.188.120,00	2.051.875,00	1.766.875,00
14	66	Abschreibungen	1.179.470,30	945.433,00	957.930,00	1.040.550,00	1.013.970,00	965.570,00
15	71	Aufwendungen für Zuweisungen und Zuschüsse sowie besondere Finanzaufwendungen	406.195,85	693.522,00	1.257.460,00	1.268.560,00	1.198.960,00	1.096.460,00
16	73	Steueraufwendungen einschließlich Aufwendungen aus gesetzlichen Umlageverpflichtungen	4.231.513,34	4.464.333,00	3.888.870,00	4.262.000,00	4.425.800,00	4.635.800,00
17	72	Transferaufwendungen	5.213,31	3.400,00	0,00	0,00	0,00	0,00
18	70, 74, 76	Sonstige ordentliche Aufwendungen	7.904,77	18.261,00	24.070,00	25.670,00	25.670,00	25.670,00
19		Summe der ordentlichen Aufwendungen	12.845.744,32	13.118.797,00	13.616.005,00	13.848.070,00	13.931.335,00	13.839.045,00
20		Verwaltungsergebnis	268.255,27	1.312.358,00	1.129.615,00	1.018.450,00	1.140.955,00	1.049.145,00
21	56,57	Finanzerträge	94.470,15	87.200,00	86.100,00	84.100,00	84.000,00	84.000,00
22	77	Zinsen und andere Finanzaufwendungen	375.864,90	482.947,00	489.590,00	455.090,00	419.590,00	419.590,00
23		Finanzergebnis	-281.394,75	-395.747,00	-403.490,00	-370.990,00	-335.590,00	-335.590,00
24		Gesamtbetrag der ordentlichen Erträge	13.208.469,74	14.518.355,00	14.831.720,00	14.950.620,00	15.156.290,00	14.972.190,00
25		Gesamtbetrag der ordentlichen Aufwendungen	13.221.609,22	13.601.744,00	14.105.595,00	14.303.160,00	14.350.925,00	14.258.635,00
26		Ordentliches Ergebnis	-13.139,48	916.611,00	726.125,00	647.460,00	805.365,00	713.555,00
27	59	Außerordentliche Erträge	22.345,27	0,00	0,00	0,00	0,00	0,00
28	79	Außerordentliche Aufwendungen	91.722,42	130.485,00	0,00	0,00	0,00	0,00
29		Außerordentliches Ergebnis	-69.377,15	-130.485,00	0,00	0,00	0,00	0,00
30		Jahresergebnis	-82.516,63	786.126,00	726.125,00	647.460,00	805.365,00	713.555,00
Nachrichtlich								
31		Hochrechnung ordentliches Ergebnis zum 31.12.2025		1.439.800,00				
32		Summe vorgetragene Jahresfehlbeträge zum 31.12.2024	912.029,74					

Aufschlüsselung von Erträgen und Aufwendungen

			2024	2025	2026	2027	2028	2029
			vorläufiges Rechnungsergebnis	Haushaltsplan	Haushaltsplan	Ergebnisplan	Ergebnisplan	Ergebnisplan
Position	Konten	Bezeichnung	- € -					
5	55	Steuern und steuerähnliche Erträge einschließlich Erträge aus gesetzlichen Umlagen	4.941.195,01	6.019.600,00	6.259.820,00	6.409.760,00	6.550.930,00	6.600.990,00
davon	5500	Erträge aus Gemeindeanteil an Einkommensteuer (Produktgruppe 1601)	2.729.313,39	2.879.000,00	2.969.700,00	3.058.800,00	3.165.800,00	3.260.800,00
	5504	Erträge aus Gemeindeanteil an Umsatzsteuer (Produktgruppe 1601)	213.802,71	218.000,00	264.520,00	325.360,00	359.530,00	314.590,00
	5551	Erträge aus Grundsteuer A (Produktgruppe 1601)	34.706,25	55.600,00	55.600,00	55.600,00	55.600,00	55.600,00
	5552	Erträge aus Grundsteuer B (Produktgruppe 1601)	710.398,35	1.542.000,00	1.545.000,00	1.545.000,00	1.545.000,00	1.545.000,00
	5553	Erträge aus Gewerbesteuer (Produktgruppe 1601)	1.233.640,54	1.300.000,00	1.400.000,00	1.400.000,00	1.400.000,00	1.400.000,00
	5559	andere Steuern insgesamt (Produktgruppe 1601)	19.333,77	25.000,00	25.000,00	25.000,00	25.000,00	25.000,00
	5582	Erträge aus Kreisumlage (Produktgruppe 1601)	0,00	0,00	0,00	0,00	0,00	0,00
	5583	Erträge aus Schulumlage (Produktgruppe 0313)	0,00	0,00	0,00	0,00	0,00	0,00
		Sonstige Erträge	0,00	0,00	0,00	0,00	0,00	0,00
7	540-543	Erträge aus Zuweisungen und Zuschüssen für laufende Zwecke und allgemeine Umlagen	3.976.964,29	4.192.671,00	4.446.870,00	4.356.370,00	4.416.090,00	4.177.190,00
davon	540101	Schlüsselzuweisung (Produktgruppe 1601)	2.709.282,00	2.747.351,00	2.700.000,00	2.727.600,00	2.880.000,00	3.135.000,00
		Sonstige Erträge	1.267.682,29	1.445.320,00	1.746.870,00	1.628.770,00	1.536.090,00	1.042.190,00
16	73	Steueraufwendungen einschließlich Aufwendungen aus gesetzlichen Umlageverpflichtungen	4.231.513,34	4.464.333,00	3.888.870,00	4.262.000,00	4.425.800,00	4.635.800,00
davon	7353	Krankenhausumlage (Produktgruppe 0701)	0,00	0,00	0,00	0,00	0,00	0,00
	73541	Kreisumlage (Produktgruppe 1601)	2.226.111,86	2.086.533,00	2.344.460,00	2.581.950,00	2.686.000,00	2.820.000,00
	73542	Schulumlage (Produktgruppe 1601)	995.892,15	1.333.446,00	1.347.610,00	1.483.250,00	1.543.000,00	1.619.000,00
	73543	LWV-Umlage (Produktgruppe 1601)	0,00	0,00	0,00	0,00	0,00	0,00
	735490	Solidaritätsumlage	0,00	0,00	0,00	0,00	0,00	0,00
	735490	Weitere Umlagen (z.B. Regionalverband):	0,00	0,00	0,00	0,00	0,00	0,00
			0,00	0,00	0,00	0,00	0,00	0,00
			0,00	0,00	0,00	0,00	0,00	0,00
	7380	Gewerbesteuerumlage (Produktgruppe 1601)	104.777,14	105.800,00	114.000,00	114.000,00	114.000,00	114.000,00
	735	Umlage starke Heimat Hessen (Produktgruppe 1601)	65.111,51	65.800,00	70.800,00	70.800,00	70.800,00	70.800,00
		Sonstige Aufwendungen	839.620,68	872.754,00	12.000,00	12.000,00	12.000,00	12.000,00
22	77	Zinsen und ähnliche Aufwendungen	375.864,90	482.947,00	489.590,00	455.090,00	419.590,00	419.590,00
		Zinsen für Liquiditätskredite (Produktgruppe 1602)	15.893,51	130.155,00	77.000,00	51.500,00	5.000,00	5.000,00
		Zinsen für Investitionskredite (Produktgruppe 1602)	344.030,02	345.957,00	407.000,00	398.000,00	409.000,00	409.000,00

Zahlungsmittelfluss nach § 3 GemHVO		2024	2025	2026	2027	2028	2029
		vorläufiges Rechnungsergebnis	Haushaltsplan	Haushaltsplan	Fpl-Jahr	Fpl-Jahr	Fpl-Jahr
- € -							
Nr.	Konten						
Zahlungsmittelfluss aus laufender Verwaltungstätigkeit							
1	Summe der Einzahlungen aus laufender Verwaltungstätigkeit	12.479.005,08	14.181.969,00	14.475.790,00	14.593.040,00	14.804.540,00	14.626.980,00
2	Summe der Auszahlungen aus laufender Verwaltungstätigkeit	13.226.589,25	12.811.365,00	13.264.755,00	13.392.940,00	13.483.415,00	13.457.375,00
3	Zahlungsmittelüberschuss / Zahlungsmittelbedarf aus laufender Verwaltungstätigkeit	-747.584,17	1.370.604,00	1.211.035,00	1.200.100,00	1.321.125,00	1.169.605,00
Zahlungsmittelfluss aus Investitionstätigkeit							
4	820 Einzahlungen aus Investitionszuweisungen und -zuschüssen sowie aus Investitionsbeiträgen	742.437,71	141.110,00	963.910,00	927.085,00	939.770,00	65.210,00
4.1	Pos. 4: davon aus Schlüsselzuweisungen	750.782,82	78.000,00	53.000,00	114.875,00	53.000,00	53.000,00
4.2	Pos. 4: davon aus zweckgebundenen Einzahlungen für die ordentliche Tilgung von Investitionskrediten	12.209,56	12.210,00	12.210,00	12.210,00	12.210,00	12.210,00
4.3	Pos. 4: davon aus zweckgebundenen Einzahlungen für die Auszahlungen an das Sondervermögen Hessenkasse	0,00	0,00	0,00	0,00	0,00	0,00
5	822 Einzahlungen aus Abgängen von Vermögensgegenständen des Sachanlagevermögens und des immateriellen Anlagevermögens	10.587,48	0,00	0,00	0,00	0,00	0,00
6	823 Einzahlungen aus Abgängen von Vermögensgegenständen des Finanzanlagevermögens	-70.425,21	240.641,00	240.640,00	222.235,00	222.235,00	222.235,00
	davon Einzahlungen aus der Tilgung von gewährten Krediten	-70.425,21	240.641,00	240.640,00	222.235,00	222.235,00	222.235,00
7	Summe der Einzahlungen aus Investitionstätigkeit	682.599,98	381.751,00	1.204.550,00	1.149.320,00	1.162.005,00	287.445,00
8	841 Auszahlungen für den Erwerb von Grundstücken und Gebäuden	110.722,60	142.438,00	157.490,00	166.230,00	175.460,00	185.210,00
9	842 Auszahlungen für Baumaßnahmen	995.138,17	965.750,00	865.000,00	1.654.000,00	2.844.500,00	0,00
10	840, 843 Auszahlungen für Investitionen in das sonstige Sachanlagevermögen und immaterielle Anlagevermögen	232.610,26	203.350,00	159.000,00	402.000,00	76.000,00	47.000,00
11	844 Auszahlungen für Investitionen in das Finanzanlagevermögen	-21.625,54	0,00	0,00	0,00	0,00	0,00
	davon Auszahlungen aus der Gewährung von Krediten	-31.635,95	0,00	0,00	0,00	0,00	0,00
12	Summe der Auszahlungen aus Investitionstätigkeit	1.316.845,49	1.311.538,00	1.181.490,00	2.222.230,00	3.095.960,00	232.210,00
13	Zahlungsmittelüberschuss / Zahlungsmittelbedarf aus Investitionstätigkeit	-634.245,51	-929.787,00	23.060,00	-1.072.910,00	-1.933.955,00	55.235,00
14	Zahlungsmittelüberschuss / Zahlungsmittelbedarf	-1.381.829,68	440.817,00	1.234.095,00	127.190,00	-612.830,00	1.224.840,00
Zahlungsmittelfluss aus Finanzierungstätigkeit							
15	826 Einzahlungen aus der Aufnahme von Krediten und wirtschaftlich vergleichbaren Vorgängen für Investitionen	215.168,14	929.787,00	0,00	1.072.910,00	1.933.955,00	0,00
	davon Einzahlungen aus der Aufnahme von Umschuldungen	0,00	0,00	0,00	0,00	0,00	0,00
16	846 Auszahlungen für die Tilgung von Krediten und wirtschaftlich vergleichbaren Vorgängen für Investitionen sowie an das Sondervermögen Hessenkasse	1.341.305,03	1.044.527,79	993.242,66	957.012,90	1.014.933,20	931.410,00
16.1	Pos. 16: davon Auszahlungen für die ordentliche Tilgung von Krediten	1.220.882,53	924.104,79	872.819,66	836.589,90	894.510,20	931.410,00
16.2	Pos. 16: davon Auszahlungen aus der Tilgung von Umschuldungen	0,00	0,00	0,00	0,00	0,00	0,00
16.3	Pos. 16: davon Auszahlungen an das Sondervermögen Hessenkasse	120.422,50	120.423,00	120.423,00	120.423,00	120.423,00	0,00
17	Zahlungsmittelüberschuss / Zahlungsmittelbedarf aus Finanzierungstätigkeit	-1.126.136,89	-114.740,79	-993.242,66	115.897,10	919.021,80	-931.410,00
18	Änderung des Zahlungsmittelbestandes zum Ende des Haushaltsjahres	-2.507.966,57	326.076,21	240.852,34	243.087,10	306.191,80	293.430,00
19	829 Haushaltsunwirksame Einzahlungen (u.a. fremde Finanzmittel, Rückzahlung von angelegten Kassenmitteln, Aufnahme von Liquiditätskrediten)	4.628.319,17	0,00	0,00	0,00	0,00	0,00
	davon Aufnahme von Liquiditätskrediten	4.000.000,00	0,00	0,00	0,00	0,00	0,00
20	849 Haushaltsunwirksame Auszahlungen (u.a. fremde Finanzmittel, Anlegung von Kassenmitteln, Rückzahlung von Liquiditätskrediten)	2.596.296,46	0,00	0,00	0,00	0,00	0,00
	davon Rückzahlung von Liquiditätskrediten	2.000.000,00	0,00	0,00	0,00	0,00	0,00
21	Zahlungsmittelüberschuss/Zahlungsmittelbedarf aus haushaltsunwirksamen Zahlungsvorgängen	2.032.022,71	0,00	0,00	0,00	0,00	0,00
22	Bestand an Zahlungsmitteln zu Beginn des Haushaltsjahres	1.497.004,20	1.021.060,34	937.380,51	1.178.232,85	1.421.319,95	1.727.511,75
23	Veränderung des Bestandes an Zahlungsmitteln	-475.943,86	326.076,21	240.852,34	243.087,10	306.191,80	293.430,00
24	Bestand an Zahlungsmitteln am Ende des Haushaltsjahres	1.021.060,34	1.347.136,55	1.178.232,85	1.421.319,95	1.727.511,75	2.020.941,75

Verbindlichkeiten aus Krediten, Liquiditätskrediten sowie gegenüber dem Sondervermögen Hessenkasse zu Beginn des Haushaltsjahres 2026 Erläuterungen

Verbindlichkeiten aus Krediten nach Abschluss des Vorjahres - Kernhaushalt -	14.961.680,39	€	Anzugeben ist der (ggf. voraussichtliche) Gesamtbetrag an Verbindlichkeiten aus Investitionskrediten
Verbindlichkeiten aus Liquiditätskrediten nach Abschluss des Vorjahres - Kernhaushalt -	3.000.000,00	€	Anzugeben ist der (ggf. voraussichtliche) Gesamtbetrag an Verbindlichkeiten aus Liquiditätskrediten
Verbindlichkeiten aus Krediten nach Abschluss des Vorjahres - Eigenbetriebe und Anstalten des öffentlichen Rechts nach HGO -	0,00	€	Anzugeben ist der (ggf. voraussichtliche) Gesamtbetrag an Verbindlichkeiten aus Investitionskrediten
Verbindlichkeiten aus Liquiditätskrediten nach Abschluss des Vorjahres - Eigenbetriebe und Anstalten des öffentlichen Rechts nach HGO -	0,00	€	Anzugeben ist der (ggf. voraussichtliche) Gesamtbetrag an Verbindlichkeiten aus Liquiditätskrediten
Gesamtbetrag aus Krediten und Liquiditätskrediten - Kernhaushalt und Eigenbetriebe und Anstalten des öffentlichen Rechts nach HGO	17.961.680,39		
Verbindlichkeiten gegenüber dem Sondervermögen Hessenkasse nach Abschluss des Vorjahres	2.528.872,50	€	Anzugeben ist der Gesamtbetrag der Verbindlichkeiten gegenüber dem Sondervermögen Hessenkasse
Gesamtbetrag aus Krediten, Liquiditätskrediten sowie Verbindlichkeiten gegenüber dem Sondervermögen Hessenkasse - Kernhaushalt und Eigenbetriebe und Anstalten des öffentlichen Rechts nach HGO	20.490.552,89	€	

im Haushaltsjahr 2026 veranschlagte Kreditaufnahmen

im Haushaltsjahr veranschlagte Kreditaufnahmen - Kernhaushalt -	0,00	€
im Haushaltsjahr veranschlagte Kreditaufnahmen - Eigenbetriebe und Anstalten des öffentlichen Rechts nach HGO -	0,00	€

im Haushaltsjahr 2026 veranschlagte Tilgungen für Kredite sowie Auszahlungen an das Sondervermögen Hessenkasse

Ordentliche Tilgung - Kernhaushalt	872.819,66	€	Die ordentliche Tilgung wird automatisch aus dem Blatt Finanzhaushalt - Pos. 16.1 - übernommen.
Ordentliche Tilgung - Eigenbetriebe und Anstalten des öffentlichen Rechts nach HGO -	0,00	€	
Außerordentliche Tilgung - Kernhaushalt -	0,00	€	
Außerordentliche Tilgung - Eigenbetriebe und Anstalten des öffentlichen Rechts nach HGO -	0,00	€	
Auszahlungen an das Sondervermögen Hessenkasse	120.423,00	€	Die Zahlungen an das Sondervermögen Hessenkasse werden automatisch aus dem Blatt Finanzhaushalt - Pos. 16.3 - übernommen.

Verbindlichkeiten aus Krediten, Liquiditätskrediten sowie gegenüber dem Sondervermögen Hessenkasse am Ende des Haushaltsjahres 2026

Voraussichtlicher Stand der Kredite am Ende des Haushaltsjahres - Kernverwaltung -	14.088.860,73	€
Voraussichtlicher Stand der Kredite am Ende des Haushaltsjahres - Eigenbetriebe und Anstalten des öffentlichen Rechts nach HGO	0,00	€
Voraussichtlicher Stand der Kredite am Ende des Haushaltsjahres - Kernverwaltung und Eigenbetriebe und Anstalten des öffentlichen Rechts nach HGO -	14.088.860,73	€
Höchstbetrag der Liquiditätskredite Kernhaushalt laut Haushaltssatzung	3.000.000,00	€
Höchstbetrag der Liquiditätskredite der Eigenbetriebe und Anstalten des öffentlichen Rechts	0,00	€
Voraussichtlicher Stand der Liquiditätskredite zum Ende des Haushaltsjahres - Kernverwaltung -	2.000.000,00	€
Voraussichtlicher Stand der Liquiditätskredite zum Ende des Haushaltsjahres - Eigenbetriebe und Anstalten des öffentlichen Rechts nach HGO -	0,00	€
Voraussichtlicher Stand der Liquiditätskredite zum Ende des Haushaltsjahres - Kernverwaltung und Eigenbetriebe und Anstalten des öffentlichen Rechts nach HGO -	2.000.000,00	€
Voraussichtlicher Stand der Verbindlichkeiten gegenüber dem Sondervermögen Hessenkasse zum Ende des Haushaltsjahres	2.408.449,50	€
Voraussichtlicher Zahlungsmittelbestand am Ende des Haushaltsjahres 2026	1.178.232,85	€

Produktbereichsplan gemäß Muster 11 zu § 4 Abs. 2 GemHVO

PBNr.	Produktbereich/Produktgruppe	Haushaltsjahr								Haushaltvorjahr								Haushaltvorvorjahr									
		2026								2025								2024									
		Status:				Haushaltsansatz				Status:				Haushaltsansatz				Status:				vorläufiges Rechnungsergebnis					
		ordentliche Erträge				ordentliche Aufwendungen				ordentliche Erträge				ordentliche Aufwendungen				ordentliche Erträge				ordentliche Aufwendungen					
absolut vor ILV	pro Einwohner	absolut nach ILV	pro Einwohner	absolut vor ILV	pro Einwohner	absolut nach ILV	pro Einwohner	absolut vor ILV	pro Einwohner	absolut nach ILV	pro Einwohner	absolut vor ILV	pro Einwohner	absolut nach ILV	pro Einwohner	absolut vor ILV	pro Einwohner	absolut nach ILV	pro Einwohner	absolut vor ILV	pro Einwohner	absolut nach ILV	pro Einwohner	absolut vor ILV	pro Einwohner	absolut nach ILV	pro Einwohner
1	Innere Verwaltung	366.690,00 €	76,46 €	891.790,00 €	191,17 €	2.000.255,00 €	428,78 €	2.000.255,00 €	428,78 €	338.722,00 €	72,61 €	873.522,00 €	187,25 €	1.912.096,00 €	409,88 €	1.912.096,00 €	409,88 €	338.724,85 €	72,61 €	338.724,85 €	72,61 €	2.110.993,19 €	452,52 €	2.110.993,19 €	452,52 €	2.110.993,19 €	452,52 €
2	Sicherheit und Ordnung	384.810,00 €	82,49 €	417.810,00 €	89,56 €	535.390,00 €	114,76 €	535.390,00 €	114,76 €	332.050,00 €	71,18 €	365.050,00 €	78,25 €	537.986,00 €	115,32 €	537.986,00 €	115,32 €	204.175,58 €	43,77 €	204.175,58 €	43,77 €	486.661,27 €	104,32 €	486.661,27 €	104,32 €	486.661,27 €	104,32 €
3	Schulträgeraufgaben	0,00 €	0,00 €	0,00 €	0,00 €	0,00 €	0,00 €	0,00 €	0,00 €	0,00 €	0,00 €	0,00 €	0,00 €	0,00 €	0,00 €	0,00 €	0,00 €	0,00 €	0,00 €	0,00 €	0,00 €	0,00 €	0,00 €	0,00 €	0,00 €	0,00 €	0,00 €
4	Kultur und Wissenschaft	10.700,00 €	2,29 €	10.700,00 €	2,29 €	39.010,00 €	8,36 €	39.010,00 €	8,36 €	10.669,00 €	2,29 €	10.669,00 €	2,29 €	47.481,00 €	10,18 €	47.481,00 €	10,18 €	13.536,30 €	2,90 €	13.536,30 €	2,90 €	138.437,81 €	29,68 €	138.437,81 €	29,68 €	138.437,81 €	29,68 €
5	Soziale Leistungen	429.370,00 €	92,04 €	429.370,00 €	92,04 €	378.160,00 €	81,06 €	378.160,00 €	81,06 €	417.353,00 €	89,48 €	417.353,00 €	89,48 €	586.646,00 €	125,75 €	586.646,00 €	125,75 €	214.586,74 €	46,00 €	214.586,74 €	46,00 €	430.578,71 €	92,30 €	430.578,71 €	92,30 €	430.578,71 €	92,30 €
6	Kinder-, Jugend- und Familienhilfe	1.207.490,00 €	258,84 €	1.207.490,00 €	258,84 €	3.168.590,00 €	679,23 €	3.168.590,00 €	679,23 €	1.210.789,00 €	259,55 €	1.210.789,00 €	259,55 €	2.995.874,00 €	642,20 €	2.995.874,00 €	642,20 €	1.196.256,07 €	256,43 €	1.196.256,07 €	256,43 €	2.978.333,03 €	638,44 €	2.978.333,03 €	638,44 €	2.978.333,03 €	638,44 €
7	Gesundheitsdienste	0,00 €	0,00 €	0,00 €	0,00 €	0,00 €	0,00 €	0,00 €	0,00 €	0,00 €	0,00 €	0,00 €	0,00 €	0,00 €	0,00 €	0,00 €	0,00 €	0,00 €	0,00 €	0,00 €	0,00 €	0,00 €	0,00 €	0,00 €	0,00 €	0,00 €	0,00 €
8	Sportförderung	0,00 €	0,00 €	0,00 €	0,00 €	78.990,00 €	16,93 €	78.990,00 €	16,93 €	1,00 €	0,00 €	1,00 €	0,00 €	94.845,00 €	20,33 €	94.845,00 €	20,33 €	15.963,07 €	3,42 €	15.963,07 €	3,42 €	103.955,52 €	22,28 €	103.955,52 €	22,28 €	103.955,52 €	22,28 €
9	Räumliche Planung und Entwicklung, Geoinformationen	9.180,00 €	1,97 €	9.180,00 €	1,97 €	34.960,00 €	7,49 €	34.960,00 €	7,49 €	9.184,00 €	1,97 €	9.184,00 €	1,97 €	37.806,00 €	8,10 €	37.806,00 €	8,10 €	9.182,00 €	1,97 €	9.182,00 €	1,97 €	26.655,90 €	5,71 €	26.655,90 €	5,71 €	26.655,90 €	5,71 €
10	Bauen und Wohnen	200,00 €	0,04 €	200,00 €	0,04 €	332.090,00 €	71,19 €	332.090,00 €	71,19 €	0,00 €	0,00 €	0,00 €	0,00 €	255.896,00 €	54,85 €	255.896,00 €	54,85 €	0,00 €	0,00 €	0,00 €	0,00 €	91.565,40 €	19,63 €	91.565,40 €	19,63 €	91.565,40 €	19,63 €
11	Ver- und Entsorgung	2.133.820,00 €	457,41 €	2.134.580,00 €	457,57 €	1.705.830,00 €	365,07 €	2.377.430,00 €	509,63 €	2.406.919,00 €	515,95 €	2.407.419,00 €	516,08 €	1.679.488,00 €	360,02 €	2.351.088,00 €	503,98 €	2.404.080,40 €	515,34 €	2.404.080,40 €	515,34 €	1.594.243,71 €	341,75 €	1.594.243,71 €	341,75 €	1.594.243,71 €	341,75 €
12	Verkehrsmitteln und -anlagen, ÖPNV	123.680,00 €	26,51 €	276.480,00 €	59,27 €	737.666,00 €	158,13 €	737.666,00 €	158,13 €	122.537,00 €	26,27 €	274.837,00 €	58,91 €	741.863,00 €	159,03 €	741.863,00 €	159,03 €	153.113,00 €	32,82 €	153.113,00 €	32,82 €	737.838,88 €	158,16 €	737.838,88 €	158,16 €	737.838,88 €	158,16 €
13	Natur- und Landschaftspflege	376.630,00 €	80,71 €	376.630,00 €	80,71 €	431.165,00 €	92,43 €	481.225,00 €	103,16 €	360.343,00 €	77,24 €	360.343,00 €	77,24 €	384.871,00 €	82,46 €	433.871,00 €	92,96 €	326.697,40 €	70,03 €	326.697,40 €	70,03 €	362.614,09 €	77,73 €	362.614,09 €	77,73 €	362.614,09 €	77,73 €
14	Umweltschutz	170.500,00 €	36,55 €	170.500,00 €	36,55 €	192.300,00 €	41,22 €	192.300,00 €	41,22 €	0,00 €	0,00 €	0,00 €	0,00 €	0,00 €	0,00 €	0,00 €	0,00 €	0,00 €	0,00 €	0,00 €	0,00 €	0,00 €	0,00 €	0,00 €	0,00 €	0,00 €	0,00 €
15	Wirtschaft und Tourismus	50.400,00 €	10,80 €	50.400,00 €	10,80 €	104.660,00 €	22,44 €	104.660,00 €	22,44 €	134.276,00 €	28,78 €	134.276,00 €	28,78 €	256.167,00 €	54,91 €	256.167,00 €	54,91 €	261.570,11 €	56,07 €	261.570,11 €	56,07 €	397.860,26 €	85,29 €	397.860,26 €	85,29 €	397.860,26 €	85,29 €
16	Allgemeine Finanzwirtschaft	9.578.350,00 €	2.053,24 €	9.578.350,00 €	2.053,24 €	4.366.570,00 €	936,03 €	4.366.570,00 €	936,03 €	9.175.512,00 €	1.966,88 €	9.175.512,00 €	1.966,88 €	4.070.925,00 €	872,65 €	4.070.925,00 €	872,65 €	8.070.584,22 €	1.730,03 €	8.070.584,22 €	1.730,03 €	3.761.871,45 €	806,40 €	3.761.871,45 €	806,40 €	3.761.871,45 €	806,40 €
Gesamtsumme		14.831.720,00 €	3.179,36 €	15.553.380,00 €	3.334,06 €	14.105.595,00 €	3.023,71 €	14.827.255,00 €	3.178,40 €	14.518.355,00 €	3.112,19 €	15.238.955,00 €	3.266,06 €	13.601.744,00 €	2.915,70 €	14.322.344,00 €	3.070,17 €	13.208.469,74 €	2.831,40 €	13.208.469,74 €	2.831,40 €	13.221.609,22 €	2.834,21 €	13.221.609,22 €	2.834,21 €	13.221.609,22 €	2.834,21 €

Anmerkungen:
 Bei den ordentlichen Erträgen und ordentlichen Aufwendungen sind die Finanzerträge bzw. Zinsen und anderen Finanzaufwendungen zu berücksichtigen.
 Für die ordentlichen Erträge und ordentlichen Aufwendungen sind jeweils die absoluten Beträge vor internen Leistungsverrechnungen (Spalten "absolut vor ILV") und nach internen Leistungsverrechnungen (Spalten "absolut nach ILV") anzugeben.
 Bei den Erträgen im Feld "Status" ist Folgendes zu beachten:
 Wenn es sich um reine Planzahlen handelt, ist der Status auf Haushaltsansatz zu setzen.
 Wenn Ist-Daten zum 31.12. des Haushaltsjahres vorliegen, ist der Status "ist 31.12." zu wählen. Diese Auswahl ist auch dann vorzunehmen,
 wenn die Jahresabschlussbuchungen noch nicht vorliegen.
 Der Status "vorläufiges Rechnungsergebnis" ist zu wählen, sobald für das Haushaltsjahr ein vorläufiges, d.h. verwaltungseitiges Rechnungsergebnis vorliegt. Sobald ein geprüftes Rechnungsergebnis vorliegt, ist dieser Status zu wählen.

Liquiditätsplanung gemäß Hinweis Nr. 3 zu § 105 HGO zur Ermittlung des genehmigungsfähigen Höchstbetrages der Liquiditätskredite

Eintragungen bitte nur in den blau hinterlegten Feldern und in Euro vornehmen
Zahlungsmittelbestand, Liquiditätskreditbestand, Einzahlungen und Auszahlungen bitte als positiven Wert eintragen

1.) Betrachtung laufende Verwaltungstätigkeit des Haushaltsjahres
Einzahlungen und Auszahlungen beziehen sich nur auf die laufende Verwaltungstätigkeit

Liquiditätsplanung für das Haushaltsjahr **2026** (wird automatisch übernommen aus "Deckblatt")

Gemäß Haushaltssatzung vorgesehener Höchstbetrag Liquiditätskredite **3.000.000 €**

Monate	Zusätzliche Parameter	Einzahlungen	Auszahlungen	Saldo/Monat	Liquiditätsbedarf zum Monatsende unter Berücksichtigung vorhandener Liquidität und Liquiditätskrediten
Zahlungsmittelbestand zum 31.12. des Vorjahres	937.381 €				
Bestand an Liquiditätskrediten zum 31.12. des Vorjahres	3.000.000 €				
Differenz	- 2.062.619 €				
Januar		1.054.900 €	1.365.240 €	310.340 €	2.372.959 €
Februar		1.197.970 €	520.610 €	677.360 €	1.695.599 €
März		800.000 €	1.000.000 €	200.000 €	1.895.599 €
April		1.500.000 €	1.300.000 €	200.000 €	1.695.599 €
Mai		1.600.000 €	1.000.000 €	600.000 €	1.095.599 €
Juni		450.000 €	1.000.000 €	550.000 €	1.645.599 €
Juli		1.500.000 €	1.300.000 €	200.000 €	1.445.599 €
August		1.400.000 €	1.000.000 €	400.000 €	1.045.599 €
September		350.000 €	1.100.000 €	750.000 €	1.795.599 €
Oktober		1.500.000 €	1.100.000 €	400.000 €	1.395.599 €
November		1.550.000 €	1.300.000 €	250.000 €	1.145.599 €
Dezember		1.572.920 €	1.278.905 €	294.015 €	851.584 €
Summe		14.475.790 €	13.264.755 €	1.211.035 €	
Werte gemäß Haushaltsplan		14.475.790 €	13.264.755 €		
Differenz		- €	- €		
höchster monatsbezogener Zahlungsmittelbedarf				750.000 €	
höchster monatsbezogener Liquiditätskreditbedarf					2.372.959 €

2. nachrichtliche Betrachtung Liquiditätskreditstand aus Vorjahren - Zwischenfinanzierungen

Liquiditätskreditbestand zum 31.12. **2025** **3.000.000,00 €** wird von oben stehender Berechnung übernommen

davon für		31.12. 2025	2025	2024	2024
Zwischenfinanzierung Investitionen	Kreditermächtigung wird voraussichtlich in Anspruch genommen am:		- €		
Zwischenfinanzierung Investitionen	Kreditermächtigung wird in Anspruch genommen am:		- €		
Zwischenfinanzierung Investitionen	vor		- €		
Zwischenfinanzierung von öffentlich-rechtlichen Forderungen (nachrichtliche Angabe, da die Auszahlungen oben bei der laufenden Verwaltungstätigkeit berücksichtigt sind)			- €		
Verbleibender Liquiditätskreditbestand aus Vorjahren					3.000.000,00 €

(="echte" Liquiditätskredite aus Vorjahren)

3. Betrachtung der Kredittilgungen und Zwischenfinanzierung von Investitionen des Haushaltsjahres

Saldo lfd. VwT gem Haushaltssatzung 2026	1.211.035,00 €	Betrag wird automatisch übernommen aus Blatt "Finanzhaushalt"
vorgesehene belastende Tilgung (Tilgungszuschüsse im Rahmen von Sonderprogrammen sind zu berücksichtigen)	946.212,00 €	Tilgung bitte als positiven Betrag eintragen
verbleibender Saldo	264.823,00 €	
Beitrag zur Hessenkasse	120.423,00 €	Betrag wird automatisch übernommen aus Blatt "Finanzhaushalt"
Differenz	144.400,00 €	

vorgesehene Auszahlungen für Investitionen **2.311.490,00 €**

4. Betrachtung der Liquiditätsreserve

Berechnung Liquiditätsreserve gem. § 106 Abs. 1 HGO

Auszahlungen laufende Verwaltungstätigkeit



Forstservice Taunus GmbH
Brunnenstraße 11
65618 Selters (Taunus)

Tel.: 06483/5979-010
Fax: 06483/5979-019

E-Mail: info@forstservice-taunus.de
Internet: www.forstservice-taunus.de

Forstservice Taunus · Brunnenstraße 11 · 65618 Selters (Taunus)

Gemeinde Löhnberg
z. Hd. Herrn Bürgermeister Greve
Obertorstraße 5
35792 Löhnberg

Wirtschaftsplan 2026

Niederselters, 24.11.2025

Sehr geehrter Herr Bürgermeister Greve,
sehr geehrte Damen und Herren,

hiermit möchten wir Ihnen den Wirtschaftsplan 2026 vorstellen. Der Wirtschaftsplan basiert auf den Daten der Forsteinrichtung sowie unserer bisherigen Holzmarktanalyse.

Für das Jahr 2025 wird derzeit von einem Wirtschaftswachstum von gegen null Prozent ausgegangen. Damit befindet sich Deutschland im dritten Jahr in Folge in einer Phase wirtschaftlicher Stagnation.

Besonders belastend wirken sich die US-Zollpolitik und ein möglicher Handelskonflikt aus, von dem Deutschland als exportorientierte Volkswirtschaft stark betroffen ist. Hinzu kommen anhaltende geopolitische Spannungen, die die internationale Real- und Finanzwirtschaft zunehmend anfällig machen.

Trotz dieser Herausforderungen gehen aktuelle Prognosen davon aus, dass sich die wirtschaftliche Lage in Deutschland im Jahr 2026 wieder verbessern könnte.

Die von der Bundesregierung initiierten Investitionspakete, geplante Maßnahmen zum Bürokratieabbau, die sinkende Inflation sowie das Ziel einer stärkeren ökonomischen Resilienz bieten das Potenzial, die deutsche Wirtschaft aus der Stagnation zu führen.

Bezüglich unseres forstlichen Handelns wurden in den letzten Jahren insbesondere Verkehrssicherung, Wiederaufforstung sowie der Waldumbau konsequent vorangetrieben. Für das kommende Jahr kann daher wieder von einer gewissen Routine in der Bewirtschaftung des Kommunalwaldes ausgegangen werden.

Erklärtes Ziel bleibt weiterhin der Erhalt des Waldes als Lebensraum, Erholungsraum und Naturerbe – bei gleichzeitiger nachhaltiger Nutzung der forstlichen Ressourcen.

Holzmarktanalyse

1. Stammholz

Trotz der weiterhin schwachen Konjunktur sind derzeit insbesondere Fichten-Stammholzsortimente gut am Markt absetzbar. Auch der Absatz von Rotholz gestaltet sich als sehr positiv. Die Preise waren zum Jahresbeginn gestiegen und haben seither ihr hohes Niveau gehalten.

Auch Nadel-Palettenholz ist momentan nachgefragt und kann problemlos am Markt platziert werden. Es zeigt sich hier wie im gesamten Nadelholzbereich ein weiterer Nachfrage- und Preisanstieg.

Beim Buchen-Stammholz ist die letzte Saison zufriedenstellend verlaufen und alle vorgesehenen Mengen konnten abgesetzt werden. Selbst Mehrmengen sowie vereinzelte Zwangsanfälle konnten vor kurzem noch problemlos an die Sägewerke vermarktet werden. Die aktuellen Verträge für die kommende Saison wurden zu stabilen Preisen auf Vorjahresniveau abgeschlossen.

In der Eichenvermarktung ist der Insektenbefall das ausschlaggebende Kriterium. Höherwertige Sortimente können zu stabilen Preisen abgesetzt werden, während Sortimente, die Befall aufweisen, teilweise nicht mehr als Stammholz vermarktbar sind.

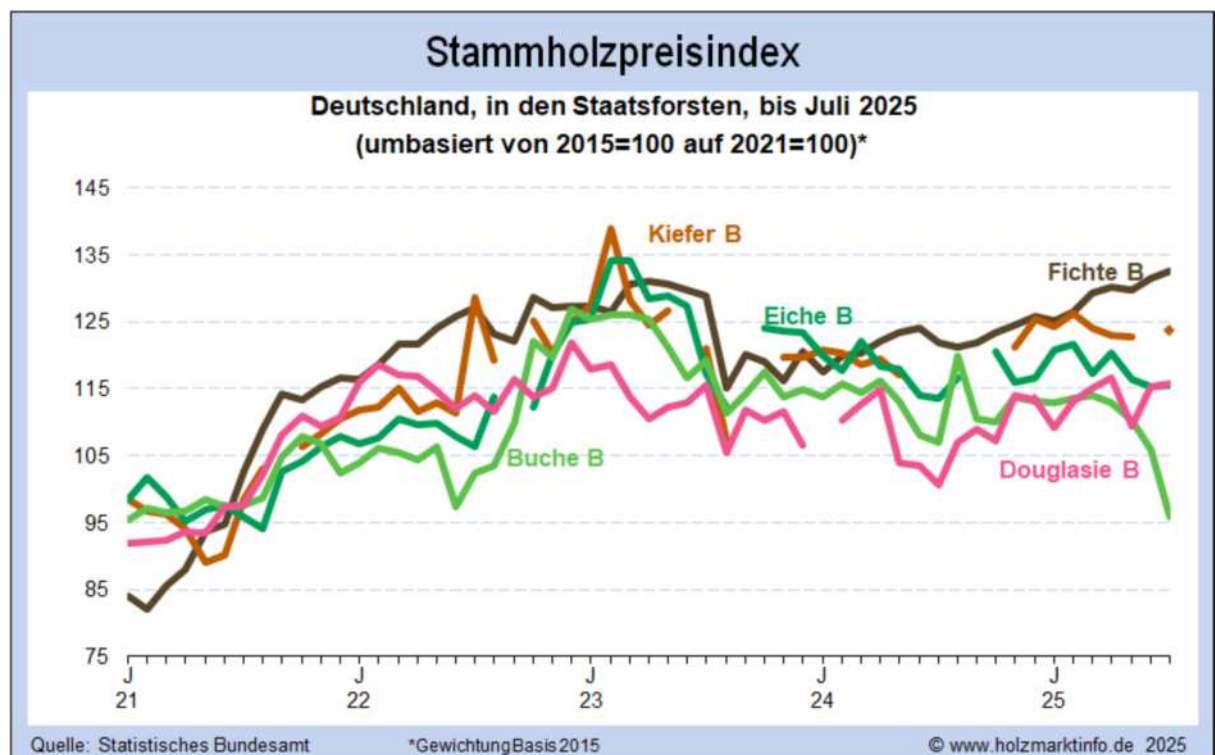

2. Industrieholz

Nadel-Industrieholz ist derzeit über alle Baumarten hinweg gut absetzbar. Auch hier wird mit einem leichten Preisanstieg gerechnet.

Der Schleifholzmarkt ist aktuell von einer schwachen Nachfrage geprägt, was insbesondere auf das Ausscheiden wichtiger Marktteilnehmer zurückzuführen ist.

Der Buchenindustrieholzmarkt ist sehr verhalten. Aufgrund von schwierigen wirtschaftlichen Rahmenbedingungen für die Abnehmerseite sowie durch den Rückgang alternativer Absatzmöglichkeiten ziehen sich die Verhandlungen weiter hin.

Der Absatz von Eichen-Industrieholz ist insgesamt als schwierig zu bezeichnen.

Zusammenfassung des Wirtschaftsplanes 2026

In Abhängigkeit von der Preisentwicklung beabsichtigen wir, soweit möglich, den Einschlag flexibel an die Gegebenheiten des Marktes anzupassen.

Ein großer Teil des beplanten Buchenholzes ist durch die Trockenheit der letzten Jahre entstandenes Kalamitätsholz.

Einschlagsmaßnahmen bei der regulären Holzernte sowie bei den Verkehrssicherungsmaßnahmen sollen vorwiegend motormanuell in Regie durchgeführt werden. Bei starken Trockenschäden in der Buche soll, aus Arbeitssicherheitsgründen, die Holzernte maschinell (Harvester) durchgeführt werden.

Nach jetzigem Planungsstand rechnen wir für das Wirtschaftsjahr 2026 mit Erlösen von 328.680 €. Demgegenüber stehen Aufwendungen von insgesamt 275.019 €. Der Forstbetrieb schließt somit mit einem positiven Ergebnis von rund 53.661 € ab.

Außerordentliche Kosten von 10.230 € fallen 2025 durch die im Rahmen des „Klimaangepassten Waldmanagements“ notwendige Habitatbaumkartierung sowie ca. 43.693 € durch die neue Forsteinrichtung (10-Jahres-Inventur) an.

Erwähnenswert sind außerdem, neben den Aufwendungen von rund 8.000 € für die Durchführung von notwendigen Verkehrssicherungsmaßnahmen entlang der Straßen und Waldwege, die Kosten für Infrastrukturmaßnahmen (Wegeunterhaltung und Reinigung von Gräben und Durchlässen) von 19.000 €. Des Weiteren wurden Ausgaben von 22.480 € für Kulturbegründungs- und Kulturpflagemassnahmen sowie 4.211 € für Waldschutzmaßnahmen eingeplant. Durch die Teilnahme am Förderprogramm für „Klimaangepasstes Waldmanagement“ werden Einnahmen von 83.230 € generiert.

Bei Rückfragen stehen wir Ihnen selbstverständlich gerne zur Verfügung. Wenn gewünscht, erläutern wir den Wirtschaftsplan auch gerne in den zuständigen Gremien.

Um größtmögliche Transparenz zu gewährleisten, möchten wir Ihnen anbieten die Holzeinschlagsmaßnahmen vor Beginn derselben, interessierten Vertretern der Stadt vor Ort zu erläutern.

Mit freundlichen Grüßen



Frank Zabel



Alexander Martin

Wirtschaftsplan 2026

Gemeinde Löhnberg



Ausgearbeitet von

Forstservice Taunus GmbH

Dipl.-Ing. (FH) Forstwirtschaft Alexander Martin und
Dipl. Forsting. (FH) Frank Zabel

Unter allen Bemühungen des Forstwirts ist wohl keine wichtiger und verdienstlicher, als die Nachzucht des Holzes, oder die Erziehung junger Wälder, weil dadurch die jährliche Holzabgabe wieder ersetzt, und dem Wald eine ewige Dauer verschafft werden muß.

Georg Ludwig Hartig, Anweisung zur Holzzucht für Förster, 1791

Gemeinde Löhnberg

Finanzplan - KSt/BA mit Kosten/Einheit

FWJ: 2026

Kostenstelle	Fläche	Menge	Erlös	je Einh	Kosten	je Einh
1 Holzeinschlag						
Dou		270 Fm	27.550,00	102,04	8.100,00	30,00
ELA		170 Fm	15.900,00	93,53	5.100,00	30,00
GFI		230 Fm	15.250,00	66,30	6.900,00	30,00
RBU		1.700 Fm	124.850,00	73,44	51.000,00	30,00
TEI		320 Fm	41.400,00	129,38	9.600,00	30,00
		2.690 Fm	224.950,00	83,62	80.700,00	30,00
			224.950,00		80.700,00	
2 Kulturbegründung						
Dou		500 Stck			1.350,00	2,70
EL		200 Stck			1.440,00	7,20
ELä		500 Stck			1.350,00	2,70
HBU		400 Stck			960,00	2,40
Ki		2.000 Stck			5.400,00	2,70
TEI		1.200 Stck			3.120,00	2,60
ÜLh		200 Stck			740,00	3,70
Ulm		200 Stck			720,00	3,60
		5.200 Stck			15.080,00	2,90
Nachbesserung		500 Stck			1.600,00	3,20
Kulturpflege		1 x			4.000,00	4.000,00
Flächenräumung		1 x			1.800,00	1.800,00
					22.480,00	
3 Läuterung		2 ha			1.200,00	600,00
					1.200,00	
4 Gatterbau		350 Stck			4.210,50	12,03
					4.210,50	
5 Verkehrssicherung		1 x			8.000,00	8.000,00
Naherholung		1 x			1.500,00	1.500,00

Gemeinde Löhnberg

Finanzplan - KSt/BA mit Kosten/Einheit

FWJ: 2026

Kostenstelle	Fläche	Menge	Erlös	je Einh	Kosten	je Einh
Naturschutz						
		1 x			2.500,00	2.500,00
Landschaftspflege						
		1 x			3.000,00	3.000,00
Müllbeseitigung						
		1 x			200,00	200,00
Lichttraumprofilschnitt						
		2.000 lfm			3.800,00	1,90
					19.000,00	
<hr/>						
6	Wegeunterhaltung					
		1 x			16.000,00	16.000,00
Gräben und Durchlässe						
		1 x			3.000,00	3.000,00
					19.000,00	
<hr/>						
7	Brennholzverkauf					
	Bu	270 Fm	18.000,00	66,67	4.500,00	16,67
					18.000,00	4.500,00
<hr/>						
9	Beförsterung					
		1 x			54.500,00	54.500,00
Berufsgenossenschaft						
		1 x			9.000,00	9.000,00
Versicherungen						
		1 x			860,00	860,00
Beiträge						
		1 x			170,00	170,00
Grundsteuer						
		1 x			1.452,00	1.452,00
Zusatzleistung Habitatbaumkartierung KLAWAM						
		1 x			10.230,00	10.230,00
Abschreibungen						
		1 x			2.023,00	2.023,00
Sonstige betriebliche Aufwendungen						
		1 x			2.000,00	2.000,00
					80.235,00	

Gemeinde Löhnberg

Finanzplan - KSt/BA mit Kosten/Einheit

FWJ: 2026

Kostenstelle	Fläche	Menge	Erlös	je Einh	Kosten	je Einh
10	Klimaangepasstes Waldmanagement					
		1 x	83.230,00	83.230,00		
	Sponsoring					
		1.000 x	2.500,00	2,50		
			85.730,00			
12	Forsteinrichtung (einmalig für 10 Jahre)					
		916 x			43.693,20	47,70
					43.693,20	
			328.680,00		275.018,70	

Gemeinde Löhnberg

Finanzplan - Ergebnis

FWJ: 2026

Kostenstelle	Kosten				Erlös	Ergebnis
	Lohn	Material	Sonstiges	Gesamt		
Holzernte						
Holzeinschlag			80.700,00	80.700,00	224.950,00	144.250,00
			80.700,00	80.700,00	224.950,00	144.250,00
Kulturbegründung						
Kulturbegründung	8.840,00	6.240,00		15.080,00		-15.080,00
Nachbesserung	1.000,00	600,00		1.600,00		-1.600,00
Kulturpflege		4.000,00		4.000,00		-4.000,00
Flächenräumung		1.800,00		1.800,00		-1.800,00
	9.840,00	12.640,00		22.480,00		-22.480,00
Bestandspflege						
Läuterung		1.200,00		1.200,00		-1.200,00
		1.200,00		1.200,00		-1.200,00
Waldschutz						
Gatterbau	2.975,00	1.235,50		4.210,50		-4.210,50
	2.975,00	1.235,50		4.210,50		-4.210,50
Waldfunktionen						
Verkehrssicherung		8.000,00		8.000,00		-8.000,00
Naherholung	1.200,00	300,00		1.500,00		-1.500,00
Naturschutz	500,00	2.000,00		2.500,00		-2.500,00
Landschaftspflege		3.000,00		3.000,00		-3.000,00
Müllbeseitigung		200,00		200,00		-200,00
Lichttraumprofilschnitt		3.800,00		3.800,00		-3.800,00
	1.700,00	17.300,00		19.000,00		-19.000,00
Infrastruktur						
Wegeunterhaltung		16.000,00		16.000,00		-16.000,00
Gräben und Durchlässe		3.000,00		3.000,00		-3.000,00
		19.000,00		19.000,00		-19.000,00
Nebennutzungen						
Brennholzverkauf		4.500,00		4.500,00	18.000,00	13.500,00
		4.500,00		4.500,00	18.000,00	13.500,00
Sonstiges						
Beförderung		54.500,00		54.500,00		-54.500,00
Berufgenossenschaft		9.000,00		9.000,00		-9.000,00
Versicherungen		860,00		860,00		-860,00
Beiträge		170,00		170,00		-170,00

Gemeinde Löhnberg

Finanzplan - Ergebnis

FWJ: 2026

Kostenstelle	Kosten				Erlös	Ergebnis
	Lohn	Material	Sonstiges	Gesamt		
Grundsteuer			1.452,00	1.452,00		-1.452,00
Zusatzleistung Habitatbaumkartierung			10.230,00	10.230,00		-10.230,00
Abschreibungen			2.023,00	2.023,00		-2.023,00
Sonstige betriebliche Aufwendungen			2.000,00	2.000,00		-2.000,00
			80.235,00	80.235,00		-80.235,00
Förderung						
Klimaangepasstes Waldmanagement					83.230,00	83.230,00
Sponsoring					2.500,00	2.500,00
					85.730,00	85.730,00
Forsteinrichtung						
Forsteinrichtung (einmalig für 10 Jahre)			43.693,20	43.693,20		-43.693,20
			43.693,20	43.693,20		-43.693,20
	14.515,00	260.503,70		275.018,70	328.680,00	53.661,30

**Wirtschaftsplan
der
Wohnungsbaugesellschaft mbH, Löhnberg
für das Wirtschaftsjahr 2025/2026**

Inhaltsverzeichnis

	Seite
I. Wirtschaftsplan	2
II. Erfolgsplan	3 - 10
III. Vermögens- bzw. Investitionsplan	11

WIRTSCHAFTSPLAN

für die Wohnungsbaugesellschaft mbH, Löhnberg

Wirtschaftsjahr 2025/2026

1.	Der Wirtschaftsplan für das Wirtschaftsjahr 2025/2026 lautet		2025	2026	
1.1	im <u>Erfolgsplan</u>	in den Erträgen auf	Euro	701,050.00	704,350.00
		in den Aufwendungen auf	Euro	837,443.00	742,849.00
		Fehlbetrag	Euro	-136,393.00	-38,499.00
1.2	im <u>Vermögensplan</u>	in den Einnahmen auf	Euro	0.00	0.00
		in den Ausgaben auf	Euro	0.00	0.00

Löhnberg, 23.09.2025

2025/2026

Erfolgsplan - Wohnungsbaugesellschaft mbH

I. Erträge

II. Aufwendungen

Erfolgsplan - Wohnungsbaugesellschaft mbH, Löhnberg

I. Erträge

Konten-Nr.	Bezeichnung	Planansatz	
		2025	2026
4000	Erlöse Trauzimmer	150.00	150.00
4830	Mieteinnahmen R+V (stfrei)	10,400.00	13,200.00
4831	Mieteinnahmen Voba Mittelh. (stfrei)	10,500.00	10,500.00
4402	Mieteinnahmen Wallstrasse 17 (stpfl.)	8,000.00	8,500.00
4403	Mieteinnahmen Obertor 9	7,200.00	7,200.00
4832	Mieteinnahmen Wallstrasse 17 (stfrei)	6,600.00	6,600.00
	Mieteinnahmen Obertor 7(Mietwohnung	7,200.00	7,200.00
	Übertrag:	50,050.00	53,350.00

Erfolgsplan - Wohnungsbaugesellschaft mbH, Löhnberg

I. Erträge

Konten-Nr.	Bezeichnung	Planansatz	
		2025	2026
Übertrag:		50,050.00	53,350.00
4404	DGH Obershausen (stpfl.)	4,500.00	4,500.00
4405	DGH Selters (stpfl.)	2,500.00	2,500.00
4412	Mieteinnahmen DGH Löhnberg	50,000.00	50,000.00
4833	Wohnung Selters Talhofstr. 2 (stfrei)	6,000.00	6,000.00
	Gemeinde Löhnberg u. sonstige Mieter	90,000.00	90,000.00
	Einnahmen Windpark Leun	55,000.00	55,000.00
4407/4408	Einnahmen Photovoltaik I	75,000.00	75,000.00
	Einnahmen RP Betreuung	368,000.00	368,000.00
	Zwischensumme Erträge:	701,050.00	704,350.00
	Verlust (Ausgleich durch Gemeinde)	136,393.00	38,499.00
	<u>Erträge insgesamt:</u>	837,443.00	742,849.00

Erläuterungen - Erfolgsplan 2025/2026 Wohnungsbaugesellschaft mbH, Löhnberg

I. Erträge

4830 + 4831 + 4834 Mieteinnahmen Obertorst

Vermietung wie bisher an Lukas sowie an die Volksbank Mittelhessen und an privaten Mieter.

4402 + 4832 Erlöse Mieteinnahmen Wallstr. 17 (stpfl.u. stfrei)

Die Mieteinnahmen für 2025/2026 bleiben gegenüber den Vorjahren weitgehend unverändert.

4403 Erlöse Mieteinnahmen Gewerbe

Seit 2019 werden in der Obertorstr. 9 Gewerberäume vermietet.

4833 Erlöse Wohnung Talhofstr. 2 Selters (stfrei)

Ansatz der Miete mit Nebenkosten für die Wohnung

Einnahmen TuS Niedershausen u. Tus Löhnberg

Einnahmen aus der Nutzung des Sportgeländes

4407 - 4409 Einnahmen Photovoltaik

Ansatz der geschätzten Einnahmen lt. Anbieter der Anlage

Erfolgsplan - Wohnungsbaugesellschaft mbH, Löhnberg

II. Aufwendungen

Konten-Nr.	Bezeichnung	Planansatz	
		2025	2026
6000 - 6030	Personalk. (Aushilfen u. Gemeindeanteil)	36,000.00	36,000.00
	Betreuung Asylsuchende	100,000.00	100,000.00
6319 bis 6329	Gas, Strom, Wasser	85,000.00	85,000.00
6330/6334	Reinigungskosten	10,000.00	10,000.00
6400	Versicherungen	10,000.00	10,000.00
6420	Beiträge	214.00	214.00
6467 bis 6479	Instandhaltung verschiedene Gebäude	75,000.00	78,000.00
6460	Weiterbelastete laufende Kosten Gemeinde	45,000.00	45,000.00
6430	Sonstige Abgaben	300.00	300.00
6520-6561	Fahrzeugkosten (Bürgerbus)	5,000.00	5,000.00
6805-6815	Bürokosten u. Telefon	4,000.00	4,000.00
6825	Rechtsberatung	1,000.00	1,000.00
6829-6830	Buchh, Abschluss- u. Prüfungskosten	12,000.00	12,500.00
6855	Kosten des Geldverkehrs	1,500.00	1,500.00
<u>zu übertragen:</u>		385,014.00	388,514.00

Erfolgsplan - Wohnungsbaugesellschaft mbH, Löhnberg

II. Aufwendungen

Konten-Nr.	Bezeichnung	Planansatz	
		2025	2026
Übertrag		385,014.00	388,514.00
7310	Zinsen Girokonto	6,000.00	6,000.00
7320/7337	Darl. Zinsen Banken u. Gemeinde	114,000.00	112,000.00
7650	Grundsteuer	4,000.00	4,000.00
6220	Abschr. auf Sachanlagen (DGH,PV,Wohnung)	328,429.00	232,335.00
Summe Aufwendungen		837,443.00	742,849.00
Gesamtsumme		<u>837,443.00</u>	<u>742,849.00</u>

Erläuterungen - Erfolgsplan 2025/2026 Wohnungsbaugesellschaft mbH, Löhnberg

II. Aufwendungen

6000-6030 Personalaufwand

Der Ansatz erfolgt 2025/2026 für die Hausmeister in den Dorfgemeinschaftshäusern Obershausen und Selters sowie für Personalkosten für die Betreuung der Flüchtlinge.

6319/6329 Gas,Strom,Wasser Schulstr. ua f. Betreuung sowie Bürgerhaus Löhnberg

Für die verschiedenen Wohnobjekte für die Unterbringung und Betreuung der Flüchtlinge sowie für das Bürgerhaus Löhnberg erfolgt eine vorsichtige Schätzung der anfallenden Energiekosten.

6467/6479 Instandhaltung DGH

Laufende Instandhaltungskosten

6220 Abschreibungen auf Sachanlagen

Die Abschreibungen erfolgen planmäßig.

III. Vermögens- bzw. Investitionsplan - Wohnungsbaugesellschaft mbH, Löhnberg

Für 2025 und 2026 sind keine Investitionen geplant.

-

-

-

Wirtschaftsplan
der
Löhnberger Immobilien GmbH & Co KG
für das Wirtschaftsjahr 2025 u. 2026

Inhaltsverzeichnis

	Seite
I. Wirtschaftsplan	2
II. Erfolgsplan	3 - 7
III. Vermögens- bzw. Investitionsplan	8

I. WIRTSCHAFTSPLAN

für die Löhnberger Immobilien GmbH & Co KG

Wirtschaftsjahr 2025 u. 2026

1. Der Wirtschaftsplan für das Wirtschaftsjahr 2025 u. 2026 lautet

			2025	2026
1.1	<u>im Erfolgsplan</u>	in den Erträgen auf	198.000,00	198.000,00
		in den Aufwendungen auf	213.631,00	214.530,00
		Fehlbetrag	-15.631,00	-16.530,00
1.2	<u>im Vermögensplan</u>	in den Einnahmen auf	0,00	0,00
		in den Ausgaben auf	0,00	0,00

Löhnberg,

2025 u. 2026

II. Erfolgsplan - Löhnberger Immobilien GmbH & Co KG

I. Erträge

II. Aufwendungen

Erfolgsplan 2025 u. 2026 - Löhnberger Immobilien GmbH & Co KG

I. Erträge

Konten-Nr.	Bezeichnung	Planansatz	
		2025	2026
4105-4861	Erlöse Vermietung Wohnungen, Kindergärten, ua.	198.000,00	198.000,00
Summe		<u>198.000,00</u>	<u>198.000,00</u>
Gesamt		<u>198.000,00</u>	<u>198.000,00</u>

Erläuterungen - Erfolgsplan 2025 u. 2026 Löhnberger Immobilien GmbH & Co KG

I. Erträge

4105-4861

Die Erlöse betreffen mehrere Wohnungen in Niedershausen und Löhnberg sowie auch die Kindergärten

Erfolgsplan 2025 u. 2026 Löhnberger Immobilien GmbH & Co KG

II. Aufwendungen

Konten-Nr.	Bezeichnung	2025	2026
5900	Weiterbelastete Personalk. Gemeinde	54.000,00	54.000,00
6220	Abschreibungen	90.231,00	90.230,00
6330	Schornsteinfegergebühren	300,00	300,00
6325	Energiekosten	8.500,00	9.500,00
6400	Versicherungen	6.000,00	6.000,00
6815	Weiterbelastete laufende Kosten Gemeinde	14.000,00	14.000,00
6830	Sonstige Kosten (Beratung, Prüfung, Steuern uä.)	8.500,00	8.500,00
6450	Reparaturen u. Instandhaltungen	30.000,00	30.000,00
7320	Zinsen	2.100,00	2.000,00
	Summe	213.631,00	214.530,00
			-
	Fehlbetrag	-15.631,00	-16.530,00
	Gesamtsumme	198.000,00	198.000,00

Erläuterungen – Erfolgsplan 2025 u. 2026 Löhnberger Immobilien GmbH & Co KG

II. Aufwendungen

6220 Abschreibungen

Die Abschreibungen erfolgen linear gemäß Plan für die Restlaufzeiten der Immobilien

6450 Reparaturen und Instandhaltung

Ansatz der geplanten Kosten für anfallende Instandhaltungsarbeiten bei den einzelnen Objekten

III. Vermögens- bzw. Investitionsplan 2025 u. 2026 - Löhnberger Immobilien GmbH & Co KG

Investitionen sind für die Jahre 2025 und 2026: Die Erneuerung und Erweiterung des Kindergartens in Niedershausen.

Die Finanzierung erfolgt vollständig über öffentliche Zuschüsse.

Wirtschaftsplan
der
Löhnberger Energiegesellschaft mbH
für das Wirtschaftsjahr 2025 u. 2026

Inhaltsverzeichnis

	Seite
I. Wirtschaftsplan	2
II. Erfolgsplan	3 - 8
III. Vermögens- bzw. Investitionsplan	9

I. WIRTSCHAFTSPLAN

für die Löhnberger Energiegesellschaft mbH

Wirtschaftsjahr 2025 u. 2026

1. Der Wirtschaftsplan für das Wirtschaftsjahr 2025 u. 2026 lautet

			2025	2026
1.1	<u>im Erfolgsplan</u>	in den Erträgen auf	196.000,00	196.000,00
		in den Aufwendungen auf	207.868,00	208.167,00
		Fehlbetrag	-11.868,00	-12.167,00
1.2	<u>im Vermögensplan</u>	in den Einnahmen auf	0,00	0,00
		in den Ausgaben auf	0,00	0,00

Löhnberg,

2025 u. 2026

II. Erfolgsplan - Löhnberger Energiegesellschaft mbH

I. Erträge

II. Aufwendungen

Erfolgsplan 2025 u. 2026 - Löhnberger Energiegesellschaft mbH

I. Erträge

Konten-Nr.	Bezeichnung	Planansatz	
		2025	2026
4400-4401	Erlöse Energielieferung öffentliche u. private Abnehmer (incl. Wohnungsbauges.mbH und Löhnberger Immobilienes.mbH & Co KG, u. Tagespflege)	196.000,00	196.000,00
<u>Summe</u>		<u>196.000,00</u>	<u>196.000,00</u>

Erläuterungen - Erfolgsplan 2025 u. 2026 Löhnberger Energiegesellschaft mbH

I. Erträge

4400 u. 4401 Erlöse Energielieferung öffentliche u. private Abnehmer

Bei den öffentlichen Abnehmern handelt es sich um das Mehrgenerationenhaus, den Kindergarten, das Rathaus sowie die Hofreite, sowie die Wohnungsbaugesellschaft mbH und die Löhnberger Immobiliengesellschaft mbH & Co. KG. Zusätzlich wird die Tagespflege Schulstr.21 beliefert.

Bei den privaten Abnehmern handelt es sich um das Hotel Krone sowie um Ein- bzw. Zweifamilienhäuser. zusätzlich wird ab April 2021 die neue Wohnanlage sowie das altersgerechte Wohnen Schulstr. 26-28 beliefert.

Grundpreis mit einer Staffelung je nach Verbrauch und der **Verbrauchspreis** angesetzt.

Einnahmen: Grundpreis für ein ganzes Jahr und Verbrauchspreis

Erfolgsplan 2025 u. 2026 Löhnberger Energiegesellschaft mbH

II. Aufwendungen

Konten-Nr.	Bezeichnung	2025	2026
6020	Weiterbelastete Personalk. Gemeinde	21.000,00	21.000,00
5400	Wareneinkauf Holzhackschnitzel	56.000,00	56.000,00
5401	Wareneinkauf Erdgas/Strom	45.000,00	45.000,00
6220	Abschreibungen	33.218,00	33.217,00
6310	Miete Halle	18.000,00	18.000,00
6330	Schornsteinefegergebühren/Reinigung	1.000,00	1.000,00
6400	Versicherungen	2.400,00	2.400,00
6420	Beiträge	250,00	250,00
6470	Wartungs- und Instandhaltungskosten der Anlagen	10.000,00	10.000,00
6815	Weiterbelastete laufende Kosten Gemeinde	2.000,00	2.000,00
6830	Sonstige Kosten (Beratung, Prüfung, Steuern uä.)	7.000,00	7.500,00
7310	Kurzfristige Zinsen (Giro)	3.500,00	3.500,00
7320	Zinsen für Darlehen KSK lt. Plan	8.500,00	8.300,00
	<u>Summe</u>	207.868,00	208.167,00
	<u>Fehlbetrag</u>	-11.868,00	-12.167,00
	<u>Gesamt</u>	<u>196.000,00</u>	<u>196.000,00</u>

Erläuterungen - Erfolgsplan 2025 u. 2026 Löhnberger Energiegesellschaft mbH

II. Aufwendungen

5400 Wareneinkauf Holz

Aufwendungen für Lagerung und Bearbeitung der Schnitzel.
Steigerung durch die neue Belieferung der Tagespflege und der Wohnanlagen.

5401 Wareneinkauf Erdgas/Strom

Der Zukauf von Erdgas u. Strom erfolgt von der SUEWAG

6220 Abschreibungen

Die Abschreibungen erfolgen für die Holzanlagen MGH u. VH mit 30 Jahren,
für die Leitungsnetze in den Strassen erfolgt die Abschreibung mit 40 Jahren.
Die Abschreibungen erfolgen planmäßig.

6470 Wartungs- und Instandhaltungskosten der Anlagen

Für die Holz- und Gasanlage wird von routinemäßigen Wartungsarbeiten ausgegangen.

7320 Zinsen für Darlehen

Die Darlehenszinsen für die KfW-Mittel lt. Plan

III. Vermögens- bzw. Investitionsplan 2025 u. 2026 - Löhninger Energiegesellschaft mbH

Investitionen sind für die Jahre 2025 und 2026 keine geplant.