

**Entwurf  
Haushaltsplan  
2026  
der Gemeinde Löhnberg**



**für die Sitzung der  
Gemeindevertretung  
am 05.02.2026**

## Inhaltsverzeichnis

	Seite
Haushaltssatzung	3
Haushaltsvermerke	6
Vorbericht	8
Kostenstellenrahmen	21
Ergebnishaushalt	28
Finanzhaushalt	30
Investitionen	33
Investitionsplan mit Erläuterungen	40
Verpflichtungsermächtigungen	45
Teilergebnis- und Finanzhaushalte sowie Investitionen in den Produktbereichen, Produktgruppen und Produkten	47
Übersicht der Verbindlichkeiten	321
Übersicht der Rücklagen und Rückstellungen	322
Übersicht der Fraktionsmittel	323
Stellenplan	325
Finanzstatusbericht	331
Wirtschaftsplan Gemeindewald	343
Wirtschaftsplan der Wohnungsbaugesellschaft mbH, Löhnberg	353
Wirtschaftsplan der Löhnberger Immobilien GmbH & Co. KG	365
Wirtschaftsplan der Löhnberger Energiegesellschaft mbH	375

## Entwurf der Haushaltssatzung der Gemeinde Löhnberg für das Haushaltsjahr 2026

Aufgrund der §§ 94 ff. der Hessischen Gemeindeordnung (HGO) in der Fassung der Bekanntmachung vom 07.03.2005 (GVBl. I S.142), zuletzt geändert durch Gesetz vom 16.02.2023 (GVBl. I S. 90, 93) hat die Gemeindevertretung am ..... folgende Haushaltssatzung beschlossen:

### § 1

Der Haushaltsplan für das Haushaltsjahr 2026 wird

#### im Ergebnishaushalt

im ordentlichen Ergebnis	
mit dem Gesamtbetrag der Erträge auf	14.828.320 EUR
mit dem Gesamtbetrag der Aufwendungen auf	14.246.595 EUR
mit einem Saldo von	581.725 EUR
im außerordentlichen Ergebnis	
mit dem Gesamtbetrag der Erträge auf	0 EUR
mit dem Gesamtbetrag der Aufwendungen auf	0 EUR
mit einem Saldo von	0 EUR
mit einem Überschuss von	581.725 EUR

#### im Finanzhaushalt

mit dem Saldo aus den Einzahlungen und Auszahlungen aus laufender Verwaltungstätigkeit auf	1.066.635 EUR
und dem Gesamtbetrag der	
Einzahlungen aus Investitionstätigkeit auf	1.204.550 EUR
Auszahlungen aus Investitionstätigkeit auf	2.311.490 EUR
mit einem Saldo von	-1.106.940 EUR
Einzahlungen aus Finanzierungstätigkeit auf	1.106.940 EUR
Auszahlungen aus Finanzierungstätigkeit auf	1.025.743 EUR
mit einem Saldo von	81.197 EUR
mit einem Zahlungsmittelüberschuss des Haushaltsjahres von	40.892 EUR

festgesetzt.

## **§ 2**

Der Gesamtbetrag der Kredite, deren Aufnahme im Haushaltsjahr 2026 zur Finanzierung von Investitionen und Investitionsförderungsmaßnahmen erforderlich ist, wird auf 1.106.940 EUR festgesetzt.

## **§ 3**

Der Gesamtbetrag von Verpflichtungsermächtigungen im Haushaltsjahr 2025 zur Leistung von Auszahlungen in künftigen Jahren für Investitionen und Investitionsförderungsmaßnahmen wird auf 2.885.000 EUR festgesetzt.

## **§ 4**

Der Höchstbetrag der Liquiditätskredite, die im Haushaltsjahr 2026 zur rechtzeitigen Leistung von Auszahlungen in Anspruch genommen werden dürfen, wird auf 3.000.000 EUR festgesetzt.

## **§ 5**

Die Steuersätze für die Gemeindesteuern werden für das Haushaltsjahr 2026 wie folgt festgesetzt:

- |  |          |
|--|----------|
| 1. Grundsteuer   |          |
| a) für land- und forstwirtschaftliche Betriebe (Grundsteuer A) auf | 700 v.H. |
| b) für Grundstücke (Grundsteuer B) auf                             | 700 v.H. |
| 2. Gewerbesteuer auf   | 430 v.H. |

## **§ 6**

Ein Haushaltssicherungskonzept wurde nicht beschlossen.

## **§ 7**

Es gilt der von der Gemeindevertretung als Teil des Haushaltsplans am .....beschlossene Stellenplan. Der Gemeindevorstand wird ermächtigt, bei organisatorischen Änderungen in dem dadurch erforderlichen Umfang Planstellen umzusetzen. Die Umsetzungen sind bei Erlass der nächsten Haushaltssatzung oder Nachtragssatzung in den Stellenplan aufzunehmen.

## § 8

Die nachstehenden Haushaltsvermerke sind Bestandteil der Haushaltssatzung und weiterhin zu beachten.

Löhnberg, den .....

Der Gemeindevorstand

Reiner Greve  
Bürgermeister

## Haushaltsvermerke

### 1. Gegenseitige Deckungsfähigkeit:

Soweit nachstehend nichts anders geregelt ist, sind alle Aufwendungen innerhalb eines Produktbereichs gegenseitig deckungsfähig (§ 20 Abs. 1 GemHVO). Soweit nachfolgend nicht anders geregelt sind auch alle Auszahlungen und Verpflichtungsermächtigungen innerhalb eines Produktbereichs jeweils gegenseitig deckungsfähig (§ 20 Abs. 3 GemHVO).

Darüber hinaus werden gemäß § 20 Abs. 2 GemHVO für gegenseitig deckungsfähig erklärt:

#### 1.1. Innerhalb des Ergebnishaushalts

1.1.1. alle Aufwendungen der Kontengruppen 62 bis 65 (Personal- und Versorgungsaufwendungen) einschließlich aller Konten der Erstattung von Personalkosten,

1.1.2. alle Aufwendungen der Hauptkonten 66 – Abschreibungen,

1.1.3. alle Aufwendungen der Hauptkonten 96 – Interne Leistungsverrechnung,

1.1.4. alle Aufwendungen für Softwarepflege, Miete/Leasing EDV und Kosten EDV-Aufwendungen.

1.2. Aufwendungen der Produktbereiche sind nicht gegenseitig deckungsfähig mit Kosten aus internen Leistungsverrechnungen.

1.3. Zahlungswirksame Aufwendungen sind nicht deckungsfähig mit zahlungsunwirksamen Aufwendungen.

1.4. Verfügungsmittel sind nicht gegenseitig deckungsfähig mit anderen Aufwendungen.

### 2. Einseitige Deckungsfähigkeit:

Einsparungen bei zahlungswirksamen Aufwendungen dürfen für Investitionsauszahlungen verwendet werden (§ 20 Abs. 6 Gem HVO).

### 3. Zweckbindung von Einnahmen:

Zahlungswirksame Mehrerträge dürfen innerhalb eines Produktbereichs für entsprechende Mehraufwendungen verwendet werden. Die Regelung gilt auch für Einzahlungen und Auszahlungen entsprechend (§ 19 GemHVO).

### 4. Übertragbarkeit (§ 21 GemHVO):

#### 4.1. Im Finanzhaushalt:

Die Auszahlungen des Finanzhaushalts sind Kraft Gesetz übertragbar.

#### 4.2. Im Ergebnishaushalt:

Im Ergebnishaushalt können alle Aufwendungen bei entsprechender Begründung übertragen werden.

## **5. Erheblichkeitsgrenzen:**

- 5.1. Die Erheblichkeitsgrenze gemäß § 12 GemHVO wurde in der Hauptsatzung auf 100.000 EUR festgesetzt, d. h. dass für Investitionen, Instandhaltungs- und Instandsetzungsmaßnahmen ab 100.000 EUR unter mehreren in Betracht kommenden Möglichkeiten durch einen Wirtschaftlichkeitsvergleich, mindestens einen Vergleich der Anschaffungs- oder Herstellungskosten und Folgekosten, die für die Gemeinde Löhnberg wirtschaftlichste Lösung zu ermitteln ist.
- 5.2. Die Erheblichkeitsgrenze gemäß § 100 HGO wurde in der Hauptsatzung für über- und außerplanmäßige Aufwendungen im Ergebnishaushalt auf 10.000 EUR und für über- und außerplanmäßige Investitionsauszahlungen im Finanzhaushalt auf 20.000 EUR festgesetzt, d. h. dass über- und außerplanmäßige Aufwendungen bzw. Auszahlungen ab diesem Betrag der vorherigen Zustimmung der Gemeindevertretung bedürfen, bei Beträgen darunter ist die vorherige Zustimmung des Gemeindevorstands ausreichend.

## Vorbericht zum Haushaltsplan 2026

Aufgrund der Vorschriften der §§ 1 und 6 Gemeindehaushaltsverordnung ist dem Haushaltsplan ein Vorbericht beizufügen. Der Vorbericht soll einen Überblick über den Stand und die Entwicklung der Haushaltswirtschaft im Haushaltsjahr unter Einbeziehung der beiden Vorjahre geben. Die durch den Haushaltsplan gesetzten Rahmenbedingungen sind zu erläutern. Der Vorbericht enthält einen Ausblick insbesondere auf wesentliche Veränderungen der Rahmenbedingungen der Planung und die Entwicklung wichtiger Planungskomponenten innerhalb des Zeitraums der mittelfristigen Ergebnis- und Finanzplanung. Im Vorbericht soll außerdem dargestellt werden, welche Auswirkungen sich durch die erwartete Bevölkerungsentwicklung auf die Gemeinde und ihre Einrichtungen voraussichtlich ergeben werden.

### Liquiditätsreserve

Gemäß Schreiben des Hessischen Ministerium des Inneren und für Sport vom 13.09.2018 ist ab dem Jahr 2019 eine Liquiditätsreserve nach Maßgabe des § 106 HGO zu bilden. Demnach soll sich der geplante Bestand an flüssigen Mitteln ohne Liquiditätskreditmittel auf mindestens zwei Prozent der Summe der Auszahlungen aus laufender Verwaltungstätigkeit nach dem Durchschnitt der drei dem Haushaltsjahr vorangegangenen Jahre belaufen.

Für die Kommunen im Entschuldungsprogramm der Hessenkasse genügte es, wenn der geforderte Bestand an liquiden Mitteln bis zum Ende des mittelfristigen Finanzplanungserlasses 2022 sukzessive aufgebaut wurde. Die Gemeinde Löhnberg konnte dies am 31.12.2021 und am 31.12.2022 erfüllen. Da sie jedoch seit 2023 jeweils zum 31.12. Liquiditätskredite in Anspruch genommen hat, konnte sie keine Liquiditätsreserve mehr vorhalten.

## A. Überblick über die Finanzwirtschaft der Vorjahre

Seit dem 01.01.2009 wendet die Gemeinde Löhnberg die Doppik (Doppelte Buchung in den Konten) an. Die Gemeindevertretung hat die vom Gemeindevorstand aufgestellte Eröffnungsbilanz zum 01.01.2009 in der vom Sonderdienst Revision des Landkreises Limburg-Weilburg geprüften Fassung (Prüfungsbericht vom 12.10.2012) mit Beschluss vom 20.12.2012 festgestellt.

Seitdem ist der Haushaltsplan der Gemeinde Löhnberg nach den 16 gesetzlich vorgeschriebenen Produktbereichen gegliedert, die wiederum in 36 Produktgruppen und 48 Produkte unterteilt sind. Innerhalb der Produkte wird auf Kostenstellen und Sachkonten gebucht.

### A.1 Haushaltsjahr 2024

In Absprache mit der für die Gemeinde Löhnberg zuständigen Kommunalaufsicht beim Regierungspräsidium Gießen wurde für das Haushaltsjahr 2024 keine Haushaltssatzung verabschiedet. Das ganze Jahr 2024 stand somit unter vorläufiger Haushaltsführung gemäß § 99 HGO. Die Verwaltung hatte zwar auf Grundlage aller ihr vorliegenden Erkenntnisse nach bestem Wissen und Gewissen das Zahlenwerk für einen Haushaltsplan weitgehend ermittelt, der Plan wurde jedoch nicht vom Gemeindevorstand festgestellt.

Diese Planzahlen wurden allerdings bereits in der Buchhaltungssoftware erfasst. Nachfolgend werden diese Planzahlen den vorläufigen Ergebnissen des Haushaltsjahres 2024 gegenübergestellt und im Wesentlichen erläutert.



## A.1.1 Ergebnishaushalt 2024

Entwicklung des Ergebnishaushalts 2020 – 2024, ordentliches Ergebnis:

Jahr	geplantes ordentliches Ergebnis			voraussichtl. ordentliches Ergebnis lt. vorläufigem Jahresabschluss	Vergleich Nachtrag / vorläufiges Ergebnis
	Ursprungshaushalt	Nachtrag	Veränderung		
2020	-702.958,00	-428.370,00	-274.588,00	-225.120,05	-203.249,95
2021	-429.706,00	-418.667,00	-11.039,00	993.730,81	-1.412.397,81
2022	-930.440,00	-930.440,00	0,00	-410.462,77	-519.977,23
2023	-425.700,00	-425.700,00	0,00	-36.204,15	-389.495,85
2024	48.945,00	48.945,00	0,00	33.173,00	15.772,00

Rückblick auf das Haushaltsjahr 2024 im Bereich der vorläufigen Ergebnisrechnung:

Beschreibung	Fortgeschr. Ansatz des Haushaltsjahres 2024	vorläufiges Ergebnis des Haushaltsjahres 2024	Vergleich fortgeschr. Ansatz./ Ergebnis 2024
Gesamtbetrag der ordentl. Erträge	-13.159.982,90	-13.201.866,74	41.883,84
Gesamtbetrag der ordentlichen Aufwendungen	13.208.928,34	13.165.662,59	43.265,75
<b>Ordentliches Ergebnis</b>	<b>48.945,44</b>	<b>-36.204,15</b>	<b>85.149,59</b>
Außerordentliche Erträge	0,00	-22.345,27	22.345,27
Außerordentliche Aufwendungen	0,00	91.722,42	-91.722,42
<b>Außerordentliches Ergebnis</b>	<b>0,00</b>	<b>69.377,15</b>	<b>-69.377,15</b>
<b>Jahresergebnis</b>	<b>48.945,44</b>	<b>33.173,00</b>	<b>15.772,44</b>

Das Haushaltsjahr 2024 schließt im ordentlichen Ergebnis voraussichtlich mit einem einen Überschuss von 36 T€ und im außerordentlichen Ergebnis mit einem Fehlbetrag von 69 T€ ab. Das Jahresergebnis beläuft sich somit auf 33 T€. Die wesentlichen Abweichungen (über 30 T€) gegenüber den von der Gemeindeverwaltung erstellten Planzahlen sind voraussichtlich:

### Mehrerträge

- 184 T€ Gewerbesteuer.
- 83 T€ Zuschüsse „Demokratie Leben“
- 78 T€ Bußgelder und Verwarnungen
- 63 T€ Gemeindeanteil an der Einkommensteuer
- 50 T€ Kostenerstattungen für Schulsozialarbeiter
- 44 T€ Zuschüsse Kitas
- 41 T€ Kostenerst. Merenberg/Projekt Digitalisierung
- 40 T€ Zuschüsse Seniorenbeauftragte
- 37 T€ Betriebskostenerstattung Schule
- 34 T€ Erstattungen der Beihilfeablöseversicherung

### Mindererträge

- 368 T€ Zuschüsse für Flüchtlinge
- 96 T€ Forst
- 96 T€ Abwasser
- 42 T€ Wasser

### Mehraufwendungen

- 331 T€ Veränderung Pensionsrückstellungen
- 168 T€ Abschreibungen
- 79 T€ Personalaufwendungen
- 23 T€ davon Personal Kitas
- 56 T€ Veränderung Beihilferückstellungen
- 47 T€ Restliche Aufwendungen Kitas
- 40 T€ Aufwendungen „Demokratie Leben“
- 31 T€ Heimat- u. Gewerbesteuerumlage

### Minderaufwendungen

- 368 T€ Weiterleitung Zusch. Flüchtlinge
- 274 T€ Abwasserbereich
- 195 T€ Sach- u. Dienstleist. ohne Forst+Kitas
- 130 T€ Forst
- 60 T€ Zinsaufwendungen
- 58 T€ Wasserversorgung

## A.1.2 Finanzhaushalt 2024

### Entwicklung des Finanzhaushalts 2020 – 2024:

Jahr	Zahlungsmittelfluss aus				Zahlungsmittelüberschuss/ bedarf lt. vorläufigem Jahresabschluss
	laufender Verwaltungstätigkeit	Investitionstätigkeit	Finanzierungstätigkeit	Zahlungsmittelüberschuss/ -bedarf	
2020	976.719,00	-996.593,00	-11.678,00	-33.952,00	484.707,92
2021	971.858,00	-1.141.507,00	84.029,00	42.202,00	-292.696,67
2022	1.322.749,00	-1.099.764,00	-122.782,00	143.621,00	179.208,25
2023	1.227.049,42	-1.064.646,00	-78.303,74	85.219,68	305.773,07
2024	769.223,28	-221.270,00	-1.027.778,63	-480.625,35	-475.943,86

### Rückblick auf das Haushaltsjahr 2024 im Bereich der vorläufigen Finanzrechnung

Beschreibung	Fortgeschr. Ansatz des Haushaltsj. 2024	vorläufiges Ergebnis des Haushaltsj. 2024	Vergleich fortgeschr. Ansatz./ Ergebnis 24
Einzahlungen aus laufender Verwaltungstätigkeit	12.792.767,90	12.497.410,63	295.357,27
Auszahlungen aus laufender Verwaltungstätigkeit	-12.023.544,62	-13.226.589,25	1.203.044,63
<b>Zahlungsmittelüberschuss/ -bedarf aus lfd. Verwaltungstätigkeit</b>	<b>769.223,28</b>	<b>-729.178,62</b>	<b>1.498.401,90</b>
Einzahlungen aus Investitionstätigkeit	233.505,00	664.194,43	-430.689,43
Auszahlungen aus Investitionstätigkeit	-454.775,00	-1.316.845,49	862.070,49
<b>Zahlungsmittelüberschuss/ -bedarf aus Inv.</b>	<b>-221.270,00</b>	<b>-652.651,06</b>	<b>431.381,06</b>
Einzahlungen aus Kreditaufn. für Investitionen	0,00	215.168,14	-215.168,14
Auszahlungen für die Tilgung von investiven Krediten u. für die Hessenkasse	-1.027.778,63	-1.341.305,03	313.526,40
<b>Zahlungsmittelüberschuss/ -bedarf aus Finanzierungstätigkeit</b>	<b>-1.027.778,63</b>	<b>-1.126.136,89</b>	<b>98.358,26</b>
Haushaltsunwirksame Einzahlungen	-800,00	4.628.319,17	-4.629.119,17
Haushaltsunwirksame Auszahlungen	0,00	-2.596.296,46	2.596.296,46
<b>Zahlungsmittelüberschuss/-bedarf aus haushaltsunwirksamen Zahlungsvorgängen</b>	<b>-800,00</b>	<b>2.032.022,71</b>	<b>-2.032.822,71</b>
Bestand an Zahlungsmitteln am 01.01.2024	1.497.004,20	1.497.004,20	0,00
<b>Veränderung des Zahlungsmittelbestands</b>	<b>-480.625,35</b>	<b>-475.943,86</b>	<b>-4.681,49</b>
Bestand an Zahlungsmitteln am 31.12.2024	1.016.378,85	1.021.060,34	-4.681,49

Bei der vorläufigen Finanzrechnung ist zu berücksichtigen, dass insbesondere 726 T€ an noch offener Kreis- und Schulumlage aus 2023 sowie 413 T€ an noch offener Verbandsumlage 2023 des Abwasserverbands in 2024 bezahlt wurden. Zusammen waren das 1.139 T€. Insgesamt ergibt sich für 2024 statt eines geplanten Zahlungsmittelüberschusses aus laufender Verwaltungstätigkeit von 769 T€ ein Zahlungsmittelbedarf von 729 T€. Somit können die Tilgungsleistungen in Höhe von 1.341 T€ nicht dadurch finanziert werden. Wie im Vorjahr kann daher die Finanzrechnung nicht gemäß § 92 HGO ausgeglichen werden.

Im Bereich der Investitionstätigkeit fielen sowohl die Einzahlungen als auch die Auszahlungen deutlich höher aus als geplant. In den Ansätzen sind allerdings die Haushaltsreste aus Vorjahren noch nicht berücksichtigt.

In den haushaltsunwirksamen Einzahlungen sind 4 Mio € Aufnahme von Liquiditätskrediten enthalten, in den haushaltsunwirksamen Auszahlungen sind 2 Mio € Tilgung eines Liquiditätskredits enthalten. Insgesamt musste der Liquiditätskredit von 2 Mio € auf 4 Mio € erhöht werden, um die Zahlungsfähigkeit der Gemeinde abzusichern.

### Investitionen 2024:

Da sich die Gemeinde in der vorläufigen Haushaltsführung befindet, wurden nur Investitionen weitergeführt, die bereits im Haushaltsjahr 2023 begonnen wurden. Die wesentlichen Investitionen 2024 waren:

- Tiefbrunnen III: der Dauerpumpversuch wurde abgeschlossen, die Auswertung und das Gutachten wurden erstellt.
- Im Rahmen des Kallenbachtalradweges 2. BA (zwischen Niedershausen und Obershausen) wurden die Brücke und der Anschluss an das Radwegenetz im Juli 2024 fertiggestellt.
- Die Maßnahme „Fenster ins Devon“ wurde aufgrund der Haushaltssituation gestrichen.
- Die Investitionsmaßnahmen Erweiterung Kindergarten Niedershausen und Löhnberg wurde aufgrund der HH Situation gestoppt. Im Kindergarten Niedershausen soll in 2025 eine kostengünstigere Umbaumaßnahme des vorhandenen Kellerraums für die Naturgruppe stattfinden.

### Entwicklung des Schuldenstands 2024:

	Investitionskredite	Liquiditätskredite	Summe
Stand 31.12.2023	16.818.446,48	2.000.000,00	18.818.446,48
Kreditaufnahmen 2024	215.168,14	4.000.000,00	4.000.000,00
Tilgungen 2024	-1.186.129,59	-2.000.000,00	-2.970.961,45
Stand 31.12.2024	15.847.485,03	4.000.000,00	19.847.485,03

### A.1.3 Haushaltssicherungskonzept (HSK)

Eine Gemeinde hat nach § 92 a Hessische Gemeindeordnung (HGO) ein Haushaltssicherungskonzept aufzustellen, wenn sie die Vorgaben zum Ausgleich des Ergebnis- und des Finanzhaushaltes in der Planung trotz Ausnutzung aller Einsparmöglichkeiten bei den Aufwendungen und Auszahlungen sowie der Ausschöpfung aller Ertrags- und Einzahlungsmöglichkeiten nicht einhält oder nach der Ergebnis- und Finanzplanung im Planungszeitraum Fehlbeträge oder ein negativer Zahlungsmittelbestand am Ende des Finanzplanungszeitraums erwartet werden.

Die Gemeinde Löhnberg hatte in 2023 und 2024 mit Liquiditätsengpässen zu kämpfen und konnte schon zum 31.12.2023 ihren Liquiditätskredit in Höhe von 2 Mio € nicht ablösen. Nachdem durch den Landkreis Limburg-Weilburg im Rahmen der Amtshilfe eine Haushaltsanalyse erstellt worden war, beschloss die Gemeindevertretung am 20.06.2024 die Erhöhung des Höchstbetrags der Liquiditätskreditermächtigung von 2 Mio € auf 4 Mio €.

Die Kommunalaufsicht beim RP Gießen erteilte mit Verfügung vom 22.07.2024 die haushaltsrechtliche Genehmigung dazu. Diese war mit der Auflage verbunden, bis spätestens zum 31.10.2024 ein von der Gemeindevertretung beschlossenes HSK vorzulegen, das unter anderem die Rückführung der Liquiditätskredite bis spätestens 31.12.2027 abbildet. Am 31.10.2024 beschloss die Gemeindevertretung ein solches HSK, das am 13.01.2025 von der Kommunalaufsicht beim RP Gießen genehmigt wurde.

Einige Maßnahmen des HSK wurden bereits im Jahr 2024 umgesetzt, wie z. B. die Erhöhung des Materialgelds in den Kindergärten, die Einstellung der Bewegungs- und Musikurse in Schule und Kindergärten sowie die Einstellung des Nähkurses.

Bereits am 20.06.2024 beschloss die Gemeindevertretung eine Hebesatzsatzung zur Erhöhung der Hebesätze Grundsteuer A und B von 394 auf 494 Prozentpunkte. Während der gleichen Sitzung beschloss die Gemeindevertretung außerdem Erhöhungen der Friedhofsgebühren.

### A.2 Haushaltsjahr 2025

Die Haushaltssatzung für das Haushaltsjahr der Gemeinde Löhnberg wurde am 25.09.2025 eingebracht und am 13.11.2025 von der Gemeindevertretung beschlossen. Bereits am 12.12.2024 hat die Gemeindevertretung eine Hebesatzsatzung über die Erhöhung der Grundsteuer A und B von 494% auf 700% beschlossen.

Da die Jahresabschlüsse für die Jahre 2019 bis 2023 dem Sonderdienst Revision des Landkreises Limburg-Weilburg noch nicht zur Prüfung vorgelegt wurden, ist eine Genehmigung durch die

Kommunalaufsicht nicht möglich. Am 23.01.2026 wurde der Gemeinde jedoch vom Regierungspräsidium Gießen eine Verfügung zum Haushaltsplan 2025 mitgeteilt, die der Gemeindevertretung in ihrer Sitzung am 05.02.2026 vorgelegt wurde. Da der Haushaltsplan 2025 sowohl im Ergebnis- als auch im Finanzhaushalt ausgeglichen ist, wurde kein Haushaltssicherungskonzept (HSK) beschlossen. In der Verfügung vom 23.01.2026 wird jedoch die Fortschreibung des HSK gefordert, um die Rückführung des Liquiditätskredits bis 31.12.2027 darzustellen.

### A.2.1 Ergebnishaushalt 2025

Gesamtbetrag der ordentlichen Erträge	-14.518.355,00
Gesamtbetrag der ordentlichen Aufwendungen	13.601.744,00
<b>Ordentliches Ergebnis</b>	<b>-916.611,00</b>
Außerordentliche Erträge	0,00
Außerordentliche Aufwendungen	130.485,00
<b>Außerordentliches Ergebnis</b>	<b>130.485,00</b>
<b>Jahresergebnis</b>	<b>-786.126,00</b>

Nach derzeitiger vorläufiger Prognose wird im ordentlichen Ergebnis ein Überschuss von rund 1,4 Mio € erwartet. Dies liegt vor allem an höheren Erträgen bei Bußgeldern und Verwarnungen, Gewerbesteuer und Zuschüssen für die Kitas, sowie an geringeren Personalaufwendungen und Einsparungen bei den Aufwendungen für Sach- und Dienstleistungen.

### A.2.2 Finanzhaushalt 2025

Zahlungsmittelüberschuss aus laufender Verwaltungstätigkeit	1.370.604,00
Einzahlungen aus Investitionstätigkeit	381.751,00
Auszahlungen aus Investitionstätigkeit	-1.311.538,00
Saldo aus Investitionstätigkeit	-929.787,00
Einzahlungen aus Finanzierungstätigkeit	929.787,00
Auszahlungen aus Finanzierungstätigkeit	-1.044.528,00
Saldo aus Finanzierungstätigkeit	-114.741,00
Zahlungsmittelüberschuss des Haushaltsjahres	326.076,00

#### Investitionen 2025:

Da sich die Gemeinde in der vorläufigen Haushaltsführung befindet, wurden nur Investitionen weitergeführt, die im Haushaltsjahr 2023 schon begonnen wurden bzw. unabdingbar notwendig waren. Die wesentlichen Investitionen 2025 waren:

- Tiefbrunnen I und II: die Regenerierungsmaßnahmen, sowie der Austausch der Brunnenpumpen wurden abgeschlossen.
- Tiefbrunnen I: für die Sanierung der Wasseraufbereitung liegt das Honorarangebot eines Ingenieurbüros vor, das die Maßnahme umsetzen kann. Außerdem liegen Angebote zur Erneuerung der Steuer- und Regeltechnik sowie für einen elektrischen Schieber vor, der von einem privaten Unternehmen bezuschusst wird.
- Tiefbrunnen II: für die Erneuerung des Schaltschranks liegt ein Angebot vor.
- Eigenkontrollverordnung (EKVO): die Befahrung im gesamten Gemeindegebiet wurde abgeschlossen und wird durch ein Ingenieurbüro ausgewertet.
- „Schlosskurve“: im Zusammenhang mit den Sanierungsarbeiten von Hessen Mobil wurde der Kanalbestand im Bereich der Straße „Unterm Bornberg“ im Tiefbauverfahren erneuert. Außerdem wurde im Bereich des Bahnhofs der Gemeindekanal im Inlinerverfahren saniert und die Wasserleitung im Kreuzungsbereich erneuert.
- Kindergarten Niedershausen: für den künftigen Gruppenraum wurde für den Kellerraum der Turnhalle eine Nutzungsänderung beim Bauamt beantragt. Außerdem wurde die Verlegung des Bodens beauftragt. Diese Arbeiten werden voraussichtlich im Frühjahr 2026 abgeschlossen.

**Entwicklung des Schuldenstands 2025:**

	<b>Investitionskredite</b>	<b>Liquiditätskredite</b>	<b>Summe</b>
Stand 31.12.2024	15.847.485,03	4.000.000,00	19.847.485,03
Kreditaufnahmen 2025	0,00	0,00	0,00
Tilgungen 2025	-885.804,64	-1.000.000,00	-2.040.629,01
Stand 31.12.2025	14.961.680,39	3.000.000,00	17.806.856,02

**B. Haushalt 2026**

Der Haushaltsplan für das Haushaltsjahr 2026 wird im Ergebnishaushalt

im ordentlichen Ergebnis	
mit dem Gesamtbetrag der Erträge auf	14.828.320 EUR
mit dem Gesamtbetrag der Aufwendungen auf	14.246.595 EUR
mit einem Saldo von	581.725 EUR

im außerordentlichen Ergebnis	
mit dem Gesamtbetrag der Erträge auf	0 EUR
mit dem Gesamtbetrag der Aufwendungen auf	0 EUR
mit einem Saldo von	0 EUR

insgesamt mit einem Überschuss von	581.725 EUR
------------------------------------	-------------

festgesetzt.

Der Finanzhaushalt wird

mit dem Zahlungsmittelüberschuss	
aus laufender Verwaltungstätigkeit auf	1.066.635 EUR

und dem Gesamtbetrag der	
Einzahlungen aus Investitionstätigkeit auf	1.204.550 EUR
Auszahlungen aus Investitionstätigkeit auf	2.311.490 EUR
mit einem Saldo von	-1.106.940 EUR

Einzahlungen aus Finanzierungstätigkeit auf	1.106.940 EUR
Auszahlungen aus Finanzierungstätigkeit auf	1.025.743 EUR
mit einem Saldo von	81.197 EUR

mit einem Zahlungsmittelüberschuss des Haushaltsjahres von	40.892 EUR
--	------------

festgesetzt.

Gemäß § 3 Abs. 2 GemHVO bzw. § 92 Abs. 5 Nr. 2 HGO ist der Finanzhaushalt ausgeglichen, wenn der Zahlungsmittelüberschuss aus laufender Verwaltungstätigkeit mindestens so hoch ist, dass daraus die Auszahlungen zur ordentlichen Tilgung von Krediten sowie an das Sondervermögen Hessenkasse geleistet werden können, soweit die Auszahlungen zur ordentlichen Tilgung nicht durch zweckgebundene Einzahlungen (Tilgungszuschüsse) gedeckt sind. Dies ist in 2025 der Fall:

Zahlungsmittelüberschuss aus laufender Verwaltungstätigkeit	1.066.635 EUR
Auszahlungen für Tilgungen	<u>-1.025.743 EUR</u>
	40.892 EUR
Einzahlungen für Tilgungszuschüsse	12.210 EUR
Saldo gemäß § 92 Abs. 5 Nr. 2 HGO	53.102 EUR

Ergebnis- und Finanzhaushalt sind also ausgeglichen. Somit könnte gemäß §92a HGO die Fortschreibung des Haushaltssicherungskonzepts entfallen, wovon die Gemeindeverwaltung auch ausgegangen war. **Laut Verfügung des RP Gießen vom 23.01.2026 muss jedoch das HSK fortgeschrieben**

werden und die Rückführung des Liquiditätskredits bis 31.12.2027 darstellen. Dies wird im Rahmen der Beratungen des Haushaltsplans 2026 im Haupt- und Finanzausschuss erfolgen.

## B.1 Ergebnishaushalt

In den Teilhaushalten sind die wesentlichen Aufwendungen und Erträge auf der Ebene der Produkte erläutert.

### B.1.1 Ergebnishaushalt allgemein

Der Gesamtbetrag der ordentlichen Erträge beträgt 14.828.320 € und liegt 309.965 € über dem Vorjahresansatz und 1.626.453 € über dem vorläufigen Ergebnis 2024. Diese positive Entwicklung liegt vor allem an folgenden Beträgen (fett Gesamtbetrag der Position im Ergebnishaushalt, darunter einige wesentliche darin enthaltene Beträge):

Nr.	Beschreibung	vorl. Erg. 2024	2025	2026	Diff. 2025/26	Diff.Erg. 2024/26
<b>05</b>	<b>Steuern u. steuerähnliche Erträge einschl. Erträge aus gesetzl. Umlagen</b>	<b>-4.941.195</b>	<b>-6.019.600</b>	<b>-6.259.820</b>	<b>240.220</b>	<b>1.318.625</b>
05	Gemeindeanteil an der EkSt.	2.729.313	2.879.000	2.969.700	-90.700	-240.387
05	Gemeindeanteil an der USt.	213.803	218.000	264.520	-46.520	-50.717
05	Grundsteuer A	34.706	55.600	55.600	0	-20.894
05	Grundsteuer B	710.398	1.542.000	1.545.000	-3.000	-834.602
05	Gewerbesteuer	1.233.641	1.300.000	1.400.000	-100.000	-166.359
05	Hundesteuer	19.334	25.000	25.000	0	-5.666
<b>07</b>	<b>Erträge aus Zuweisungen und Zuschüssen für laufende Zwecke und allgemeine Umlagen</b>	<b>-3.976.964</b>	<b>-4.192.671</b>	<b>-4.446.870</b>	<b>254.199</b>	<b>469.906</b>
07	Schlüsselzuweisungen	2.709.282	2.747.351	2.700.036	47.315	9.246
07	Soforthilfe des Landes	0	0	115.130	-115.130	-115.130
07	Landeszuweisungen Kitas/Jugend	874.467	832.660	767.900	64.760	106.567
07	Zuweisungen Flüchtlinge	0	368.000	368.000	0	-368.000

Durch die Neukalkulation der Wasser- und Abwassergebühren kommt es bei den öffentlich-rechtlichen Leistungsentgelten zu einem Rückgang der Erträge in Höhe von 209.395 € gegenüber dem Ansatz 2025, gegenüber dem vorläufigen Ergebnis 2024 ergibt sich nahezu keine Veränderung.

Der Gesamtbetrag der ordentlichen Aufwendungen beträgt 14.246.595 € und liegt 644.851 € über dem Vorjahresansatz und 1.080.932 € über dem vorläufigen Ergebnis 2024. Das liegt vor allem an Steigerungen der Personalaufwendungen, der Aufwendungen für Sach- und Dienstleistungen und der Kreis- und Schulumlage. Die Verbandsumlage des Abwasserverbands in Höhe von 860.000 € wurde bis 2025 bei Nr. 16 gebucht und geplant, ab 2026 ist sie unter Nr. 15 ausgewiesen:

Nr.	Beschreibung	vorl. Erg. 2024	2025	2026	Diff. 2025/26	Diff.Erg. 2024/26
<b>11</b>	<b>Personalaufwendungen</b>	<b>4.576.588</b>	<b>4.593.615</b>	<b>4.714.070</b>	<b>-120.455</b>	<b>-137.482</b>
<b>13</b>	<b>Aufwendungen für Sach- und Dienstleistungen</b>	<b>1.903.945</b>	<b>2.221.602</b>	<b>2.458.405</b>	<b>-236.803</b>	<b>-554.460</b>
13	kommunale Wärmeplanung	0	0	198.000	-198.000	-198.000
13	Fremdinstandhaltungen	152.660	134.610	201.600	-66.990	-48.940
<b>15</b>	<b>Aufwendungen für Zuweisungen und Zuschüsse sowie besondere Finanzaufwendungen</b>	<b>389.062</b>	<b>693.522</b>	<b>1.525.060</b>	<b>-831.538</b>	<b>-1.135.998</b>
15	Weiterl. Zusch.für Flüchtlinge	0	368.000	368.000	0	-368.000
15	Umlage Abwasserverb.	0	0	860.000	-860.000	-860.000
<b>16</b>	<b>Steueraufw. einschl. Aufwendungen aus gesetzl. Umlageverpflichtungen</b>	<b>4.231.513</b>	<b>4.464.333</b>	<b>3.888.870</b>	<b>575.463</b>	<b>342.643</b>



16	Kreisumlage	2.226.112	2.086.533	2.344.460	-257.927	<b>-118.348</b>
16	Schulumlage	995.892	1.333.446	1.347.610	-14.164	-351.718
16	Umlage Abwasserverb.	828.000	860.000	0	860.000	828.000

Insgesamt ergibt sich im ordentlichen Ergebnis ein Überschuss von 581.725 €, das bedeutet einen Rückgang von 334.886 € gegenüber dem Vorjahr 2025 und eine Verbesserung von 545.521 € gegenüber dem vorläufigen Ergebnis 2024.

## B.1.2 Gebührenhaushalte, Gemeindewald

### Wasserversorgung (Produkt 110301)

	vorl. Erg.2024	2025	2026	Diff.2025/26	Diff.Erg.2024/26
ordentliche Erträge	-1.076.260	-1.073.491	-950.400	-123.091	-125.860
ordentl. Aufwendungen	439.540	497.691	526.730	-29.039	-87.190
ordentliches Ergebnis	-636.720	-575.800	-423.670	-152.130	-213.050
Interne Leistungsverrech.	349.000	349.500	349.240	260	-240
Ergebnis incl. ILV	-287.720	-226.300	-74.430	-151.870	-213.290
Kostendeckung	136,49%	126,71%	108,50%		

### Abwasserbeseitigung (Produkt 110701)

	vorl. Erg.2024	2025	2026	Diff.2025/26	Diff.Erg.2024/26
ordentliche Erträge	-1.319.928	-1.325.792	1.175.780	-150.012	-144.148
ordentl. Aufwendungen	1.147.163	1.176.647	1.173.950	2.697	-26.787
ordentliches Ergebnis	-172.765	-149.145	-1.830	-147.315	-170.935
Interne Leistungsverrech.	321.600	321.600	321.600	0	0
Ergebnis incl. ILV	148.835	172.455	319.770	-147.315	-170.935
Kostendeckung	89,87%	88,49%	78,62%		

In 2025 wurde durch einen Dienstleister eine gebührenrechtliche Ergebnisermittlung für 2022 und 2023 sowie eine Kalkulation für 2025 und 2026 der Wasser- und Abwassergebühren durchgeführt. Das vorläufige Ergebnis wurde der Gemeindevertretung am 10.07.2025 vorgelegt. Diese hat zur Prüfung der Kalkulation die Bildung eines Akteneinsichtsausschusses beschlossen. Nach Vorlage des Ergebnisses des Akteneinsichtsausschusses wurde die Kalkulation fertig gestellt und am 11.12.2025 durch die Gemeindevertretung die Anpassung der Gebühren beschlossen. Für 2026 bedeutet dies eine Senkung der Schmutzwassergebühren um 3,54%, der Niederschlagswassergebühren um 28,57% und der Wassergebühren um insgesamt 13,56%.

### Friedhofswesen (Produkt 130301)

	vorl. Erg.2024	2025	2026	Diff.2025/26	Diff.Erg.2024/26
ordentliche Erträge	-23.425	-24.137	-44.690	20.553	21.265
ordentl. Aufwendungen	48.868	47.019	78.680	-31.661	-29.812
ordentliches Ergebnis	25.442	22.882	33.990	-11.108	-8.548
Interne Leistungsverrech.	49.000	49.000	50.060	-1.060	-1.060
Ergebnis incl. ILV	74.442	71.882	84.050	-12.168	-9.608
Kostendeckung	23,94%	25,14%	34,71%		

In 2024 sind die internen Leistungsverrechnungen noch nicht gebucht. Gegenüber 2026 zeigt der Ansatz für 2026 eine leichte Verbesserung der Kostendeckung. Da die Einnahmen eines Jahres fast vollständig über die Laufzeit der jeweiligen Grabart ertragswirksam verteilt werden müssen, machen sich die Änderungen der Gebührenordnung vom 25.06.2024 erst allmählich bemerkbar. Eine weitere Überarbeitung der Gebühren ist für 2026 geplant.

Bei der Kostendeckung ist auch zu berücksichtigen, dass Friedhöfe nicht nur Orte für Grabstätten sind, sondern für die Gemeinde auch eine hohe Bedeutung als Grünflächen und Parkanlagen haben.

## Gemeindewald

	vorl. Erg.2024	2025	2026	Diff.2025/26	Diff.Erg.2024/26
ordentliche Erträge	-296.632	-333.730	-328.730	-5.000	32.098
ord. Aufwendungen	246.414	268.159	269.280	-1.121	-22.866
ordentliches Ergebnis	-50.218	-65.571	-59.450	-6.121	9.232
Kostendeckung	120,38%	124,45%	122,08%		

Der Wirtschaftsplan 2026 basiert auf den Daten der Forsteinrichtung sowie der bisherigen Holzmarktanalyse der Forstservice Taunus GmbH, die den Wald der Gemeinde Löhnberg bewirtschaftet. Der Wirtschaftsplan ist als Anlage dem Haushaltsplan beigefügt. Die darin angegebenen Beträge wurden in die Haushaltsplanung bei Kostenstelle 13050101 eingearbeitet.

### B.1.3 Stellenplan - Personalkosten

Im vorliegenden Stellenplan 2026 sind insbesondere die Änderungen gegenüber Vorjahren in der Spalte ganz rechts „Vermerk und Erläuterungen“ erläutert. Die Personal- und Versorgungsaufwendungen 2026 wurden anhand einer Hochrechnung des Kommunalen Dienstleistungszentrums KDZ vom Oktober 2025 geplant. Dabei wurde für die Jahre 2026 bis 2029 jeweils eine Steigerung von 3% eingerechnet und es wurden Änderungen aufgrund des Stellenplans berücksichtigt.

## B.2 Finanzhaushalt

Der Überschuss im Ergebnishaushalt führt im Finanzhaushalt zu einem Zahlungsmittelüberschuss aus laufender Verwaltungstätigkeit von 1.066.635 €. Gemäß § 3 Abs. 2 GemHVO soll dieser Betrag mindestens so hoch sein, dass daraus die Auszahlungen zur ordentlichen Tilgung von Krediten sowie an das Sondervermögen Hessenkasse geleistet werden können, soweit die Auszahlungen zur ordentlichen Tilgung nicht durch zweckgebundene Einzahlungen (Tilgungszuschüsse) gedeckt sind. Wie bereits erwähnt ist dies 2026 der Fall, somit ist der Finanzhaushalt gemäß § 3 Abs. 2 GemHVO ausgeglichen.

Auszahlungen für Investitionen in Höhe von 2.311.490 € stehen Einzahlungen aus Investitionstätigkeit in Höhe von 1.204.550 € gegenüber. Der daraus resultierende Zahlungsmittelbedarf aus Investitionstätigkeit von 1.106.940 € soll durch Kreditaufnahmen in gleicher Höhe finanziert werden.

Insgesamt ist eine Erhöhung des Zahlungsmittelbestands von 40.892 € geplant. Da der Bestand am 31.12.2025 bei 937.381 € lag, würde er demnach Ende 2026 voraussichtlich bei 978.273 € liegen. Dabei ist jedoch die Rückführung des Liquiditätskredits nicht berücksichtigt. Von den 3.000.000 € soll in 2026 so viel getilgt werden, wie es möglich ist, ohne die laufende Zahlungsfähigkeit der Gemeinde zu gefährden. Eine vollständige Rückführung bis Ende 2027 ist derzeit nicht darstellbar.

### B.2.1 Investitionen

Im Haushaltsplan ist hinter der aus der Finanzsoftware generierten Aufstellung der Investitionen eine weitere Übersicht der Investitionen incl. Bemerkungen enthalten. In allen Teilhaushalten sind bei den Investitionen Erläuterungen angegeben. In den Teilergebnishaushalten sind auf der Ebene der Produkte die wesentlichen Beträge erläutert.

Insgesamt verteilen sich die Investitionen 2026 auf folgende Bereiche:

Produktbereich	Einzahlung	Auszahlung	Saldo
01 Innere Verwaltung	0	-151.440	-151.440
02 Sicherheit und Ordnung	0	-107.050	-107.050
06 Kinder-/Jugend- und Familienhilfe	0	-15.500	-15.500
09 Räumliche Planung und Entwicklung	0	-30.000	-30.000
11 Ver- und Entsorgung	0	-1.677.500	-1.677.500
12 Verkehrsflächen und -anlagen/ÖPNV	95.000	-330.000	-235.000
16 Allgemeine Finanzwirtschaft	1.109.550	0	1.109.550
Summe	1.204.550	-2.311.490	-1.106.940

Im Produktbereich 16 setzen sich die Einzahlungen wie folgt zusammen:



Zuweisungen aus dem Sondervermögen des Bundes (LuKIFG)	803.700 €
Tilgungen der Tochterunternehmen für weitergeleitete Darlehen	240.640 €
Investitionsstrukturpauschale des Landes	53.000 €
Tilgungszuschüsse des Landes für Darlehen i.R. des KIP	12.210 €
	<u>1.109.550 €</u>

## B.2.2 Verpflichtungsermächtigungen

Verpflichtungsermächtigungen wurden im Haushalt 2026 für in Folgejahren geplante Auszahlungen in Höhe von insgesamt 2.885.000 € veranschlagt. Neben dem vorgeschriebenen Muster für die Darstellung der Verpflichtungsermächtigungen ist nach dem Investitionsprogramm eine erläuterte Übersicht dazu aufgeführt.

## B.2.3 Kredite - Schuldenentwicklung

Die Einzahlungen aus der Aufnahme von Krediten sind mit 1.106.940 € veranschlagt. Das entspricht genau dem Saldo aus Ein- und Auszahlungen aus Investitionstätigkeit. Der Zahlungsmittelüberschuss aus laufender Verwaltungstätigkeit abzüglich der Auszahlungen für Tilgungen und Zahlungen an das Sondervermögen Hessenkasse soll für die Rückführung der Liquiditätskredite verwendet werden. Daher ist die Finanzierung des Zahlungsmittelbedarfs aus Investitionstätigkeit durch Kredite notwendig.

Voraussichtliche Entwicklung des Schuldenstands 2026:

	Investitionskredite	Liquiditätskredite	Summe
Stand 31.12.2025	14.961.680,39	3.000.000,00	17.806.856,02
Kreditaufnahmen 2026	1.106.940,00	0,00	1.106.940,00
Tilgungen 2026	-905.319,66	-900.000,00	-1.805.319,66
Stand 31.12.2026	15.163.300,73	2.100.000,00	17.263.300,73

Die Tilgung des Liquiditätskredits hängt von der tatsächlichen Entwicklung der Finanzlage der Gemeinde Löhnberg ab.

## B 2.7 Statistische Angaben

Größe des Gemeindegebietes	33,83 km <sup>2</sup>
Landwirtschaftliche Nutzfläche	1.438,5 ha
Forstwirtschaftlich genutzte Fläche	1.577,2 ha

### Entwicklung der Einwohnerzahlen (Hauptwohnsitz)

Datum	Löhnberg	Niedershausen	Obershausen	Selters	Summe
31.12.2016	2.597	951	521	351	4.420
31.12.2017	2.646	943	526	350	4.465
31.12.2018	2.686	966	520	338	4.510
31.12.2019	2.712	984	516	331	4.543
31.12.2020	2.773	967	526	321	4.587
31.12.2021	2.832	967	547	318	4.664
31.12.2022	2.844	991	550	311	4.696
31.12.2023	2.829	988	544	305	4.666
31.12.2024	2.803	976	546	296	4.621
31.12.2025	2.796	996	560	317	4.669

Dem allgemeinen Trend der Landflucht folgend ging auch in der Gemeinde Löhnberg die Einwohnerzahl seit 2005 kontinuierlich zurück. Im Mai 2013 wurde mit 4.266 Einwohner der Tiefpunkt erreicht. Danach stiegen in jedem Jahr die Einwohnerzahlen. Am 31.12.2018 wurde der Stand von 2005 wieder

erreicht, die Einwohnerzahl stieg weiter bis zum Höchststand von 4.737 Einwohnern am 01.10.2023. Nach einem leichten Rückgang 2024 gab es in 2025 wieder einen Anstieg.

Die insgesamt positive Entwicklung der letzten Jahre ist vor allem begründet auf den Zuzug junger Familien aufgrund des Aufbaus einer sehr guten Infrastruktur. So sind in Löhnberg z.B. ein Bahnanschluss, ein Anschluss an die B 49, Märkte und Geschäfte, Apotheke, Ärzte, Grundschule, Kindergärten, zahlreiche Dienstleister und ein intaktes Vereinsleben vorhanden. Mit dem Seniorenzentrum Fellersborn, der Tagespflege des DRK Oberlahn sowie seniorenrechtlichen und barrierefreien Wohnungen auf dem Gelände der ehemaligen Volkshalle finden sich in der Gemeinde Löhnberg auch für die ältere Generation hervorragende Lebensbedingungen.

Stabile Einwohnerzahlen sind eine wichtige Komponente für die Einnahmesituation der Gemeinde. Sie spielen eine wichtige Rolle bei der Berechnung der Zuweisungen im Rahmen des kommunalen Finanzausgleichs (Schlüsselzuweisungen, Gemeindeanteile an der Einkommen- und Umsatzsteuer, Familienleistungsausgleich) und wirken sich gleichzeitig auch auf die Berechnung der Kreis- und Schulumlage aus.

Auch die wirtschaftliche Entwicklung ist von großer Bedeutung für die Gemeinde Löhnberg. Als ein Indiz dafür kann die Entwicklung der Gewerbesteuer angesehen werden. Hier zeigt sich eine zunächst sehr wechselhafte Entwicklung mit einem Tiefstand in 2021. Seit 2023 gibt es dagegen eine kontinuierliche jährliche Steigerung:

	Gewerbesteuer	Gewerbesteuer- u. Heimatumlage
2016	792.116	132.381
2017	1.655.395	216.906
2018	891.992	107.351
2019	1.332.448	201.525
2020	841.215	185.157
2021	443.057	145.974
2022	1.376.663	156.114
2023	1.048.676	66.256
2024	1.233.641	169.889
2025	1.453.592	160.982
2026	1.400.000	184.800

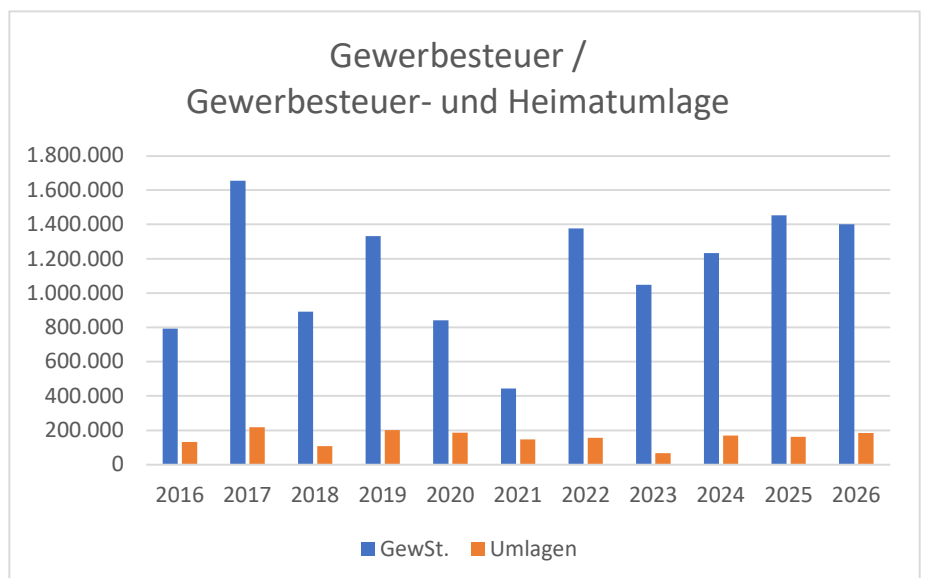

Nachfolgend sind weitere Diagramme zur Entwicklung zentraler Positionen des Ergebnishaushalts angegeben. Dabei handelt es sich bis 2025 um die (ab 2019 vorläufigen) Ergebnisse, für 2026 um Haushaltsansätze, soweit nicht anders angegeben.

	Schlü.	Kr.u.Sch.
2016	1.529.252	2.406.084
2017	1.842.721	2.498.230
2018	1.744.501	2.291.434
2019	1.660.537	2.726.454
2020	2.109.661	2.795.427
2021	1.731.604	2.647.015
2022	2.118.087	2.926.584
2023	2.352.055	3.320.795
2024	2.709.282	3.222.004
2025	2.745.900	3.419.261
2026	2.700.036	3.692.070

(2026 lt. vorläufigem Bescheid)

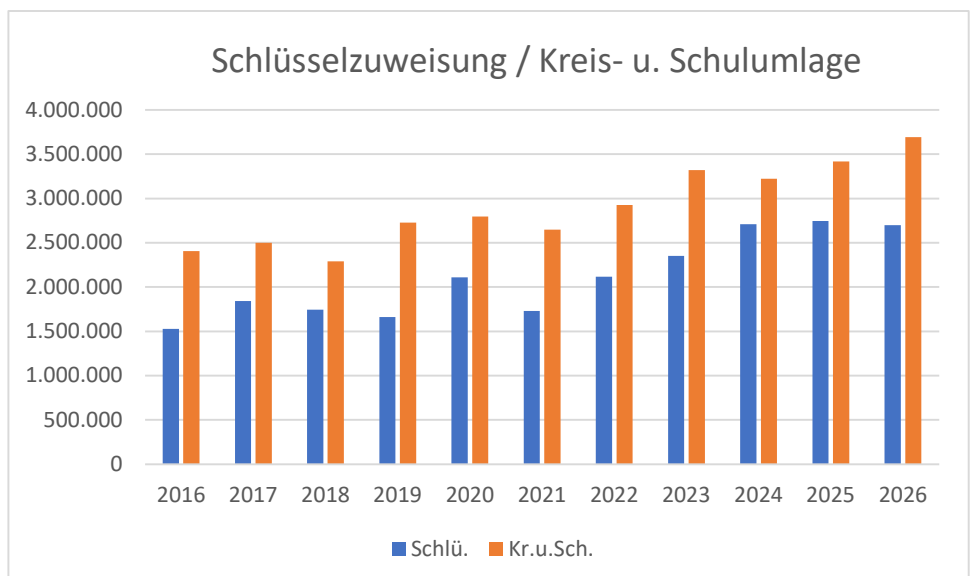

	Einkommensteuer	Umsatzsteuer	Familienleist.
2016	1.822.591	115.570	123.292
2017	1.982.197	144.541	134.144
2018	1.953.442	149.922	132.888
2019	2.083.029	164.856	136.210
2020	1.966.841	181.540	136.210
2021	2.402.126	227.377	153.746
2022	2.408.894	200.707	158.589
2023	2.552.673	203.949	163.431
2024	2.729.313	213.803	167.300
2025	2.869.273	224.173	173.042
2026	2.969.700	264.520	178.230

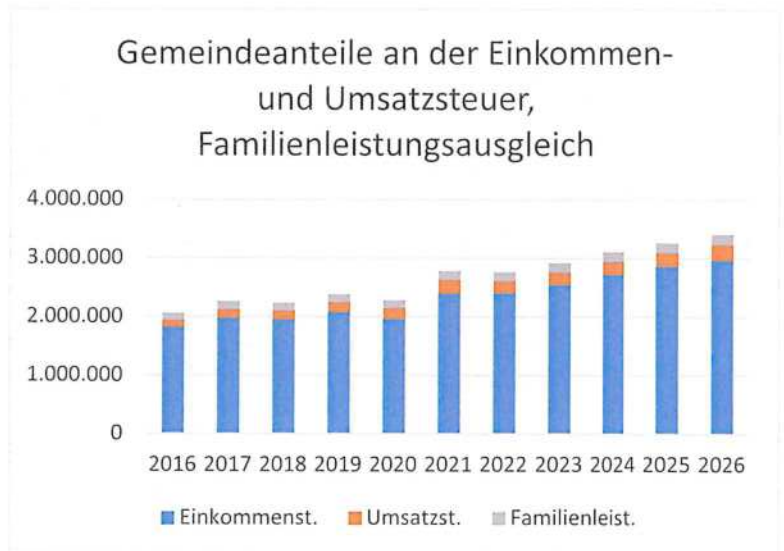

Die Personal- und Versorgungsaufwendungen verteilen sich wie folgt auf die Bereiche Kinderbetreuung (Kindergärten und Jugendpflege), Verwaltung und Bauhof/Forst (incl. Wasserversorgung, Grünflächenpflege, Friedhöfe, Forst):

	Kinderbetreuung	Verwaltung	Bauhof/Forst
2016	1.251.503	1.194.813	604.020
2017	1.335.000	1.235.259	671.066
2018	1.390.029	1.405.044	698.235
2019	1.646.190	1.359.357	692.018
2020	1.868.063	1.299.511	633.966
2021	1.993.760	1.308.324	657.929
2022	2.115.506	1.437.949	667.057
2023	2.323.906	1.618.845	692.333
2024	2.551.632	1.945.909	614.213
2025	2.528.218	1.403.908	728.136
2026	2.783.980	1.425.150	673.540



Löhnberg, 05.01.2026

  
 Reiner Greve  
 Bürgermeister

## C. Zusammenstellung der freiwilligen Leistungen

### C.1 Beiträge zu Verbänden und Vereinen

Kostenstelle	Betrag	Herkunftsname
01010408	264,00	Bund Deutscher Schiedsmänner
01010408	85,00	Fachverband der Hessischen Standesbeamten
01010408	279,66	HSGB, Umlage Freiherr-vom-Stein-Institut
01010408	7.644,04	Hessischer Städte- und Gemeindebund (HSGB)
01010408	50,00	Weilburger Schlosskonzerte e.V.
01010408	60,00	Europa Union
01010408	1.353,45	Kommunaler Arbeitgeberverband
02030199	854,64	Kreisfeuerwehrverband
01010408	24,00	Westerwaldverein e.V.
01010408	50,00	HSGB-Bgm.-Kreisversammlung
01010408	50,00	Verein Regionalentwicklung
01010408	50,00	Förderverein der Herrmann-Hoffmann-Akademie für junge Forscher
	11.985,23	Summe 2025

In den letzten Jahren wurden zahlreiche Mitgliedschaften gekündigt. Die Ansätze 2026 orientieren sich an den Beiträgen aus 2025.

### C.2 Indirekte Vereinsförderung

Die Dorfgemeinschaftshäuser sind Eigentum der Wohnungsbaugesellschaft Löhnberg mbH (Gesellschafter: Gemeinde Löhnberg zu 100 %) und werden den Vereinen kostenlos für Übungsstunden zur Verfügung gestellt.

Das gleiche gilt für die Sportanlagen. Sie werden mittlerweile von den Vereinen gepflegt. Die Gemeinde Löhnberg stellt über die Wohnungsbaugesellschaft Löhnberg mbH die dafür notwendigen Geräte zur Verfügung.

Auch die Turnhalle Niedershausen, die sich im Eigentum der Löhnberger Immobilien GmbH befindet, steht den Vereinen kostenlos für den Übungsbetrieb zur Verfügung. Hier wurde auch die Hausmeister Tätigkeit auf die Vereine übertragen.

## Kostenstellenrahmen

Optionen: Ebene: Kostenstelle, Seitenkopf: Standard

### Produktbereich

#### Produktgruppe

#### Produkt

#### KLR-Kostenstelle

01	Innere Verwaltung
0101	Verwaltungssteuerung und - service
010101	Gemeindliche Gremien
01010101	Bürgermeister
01010102	Gemeindevertretung
01010103	Gemeindevorstand
01010104	Ausschüsse, Kommissionen
01010106	Fraktionen
01010107	Seniorenbeauftragte
01010108	Öffentlichkeitsarbeit
01010199	Gemeinde Gremien allgemein
010102	Hauptverwaltung
01010201	Post- Zustelldienste
01010202	Personalverwaltung
01010203	Personalrat,Gemeinschaftspflege
01010204	Auszubildende
01010205	EDV
01010206	Digitalisierung
01010299	Hauptverwaltung allgemein
010103	Finanzverwaltung
01010301	Finanzverwaltung
01010302	Steueramt
01010303	Finanz- u.Anlagenbuchhaltung
01010304	Controlling,Berichtswesen
01010305	Kassenverwaltung,Vollstreckung
01010399	Finanzverwaltung allgemein
010104	Einrichtungen f. die ges.Verwaltung
01010401	Verwaltungsgebäude Rathaus
01010402	Bauhof
01010403	Fuhrpark
01010404	Rechnungsprüfung
01010407	Repräsentationen u. Ehrungen
01010408	Mitgliedschaften u. allg. Versicherungen
01010499	Einrichtungen allgemein
02	Sicherheit und Ordnung
0201	Statistik und Wahlen
020101	Statistik u. Wahlen
02010199	Statistik u. Wahlverwaltung allgemein
0202	Ordnungsangelegenheiten
020201	Melde,-Pass,- und Personenstandswesen
02020101	Standesamt
02020102	Einwohnermeldeamt
02020103	Passamt
02020199	Melde,- u. Pass,- Personenstandswesen allg.
020202	Verwaltung der Ordnungsangelegenheiten
02020201	Verkehrslenkung,- sicherung,- überwachung
02020202	Gewerbeüberwachung und Gaststättenrecht
02020203	Öffentliche Sicherheit und Ordnung
02020204	Ortsgericht,Schiedsman
02020205	Gefahrgutüberwachung
02020299	Ordnungsangelegenheiten allgem.
0203	Brandschutz
020301	Feuerwehrverwaltung

**Produktbereich**

**Produktgruppe**

**Produkt**

**KLR-Kostenstelle**

	02030101	Feuerwehr Löhnberg
	02030102	Feuerwehr Niedershausen
	02030103	Feuerwehr Obershausen
	02030104	Feuerwehr Selters
	02030120	Jugendfeuerwehr alle OT
	02030130	Katastrophenschutz
	02030199	Feuerwehren allgemein
<b>04</b>		<b>Kultur und Wissenschaft</b>
0402		Museen,Sammlungen,Ausstellungen
040201		Museumsverwaltung
	04020101	historisches Gemeindearchiv
	04020199	Museumsverwaltung allg.
0410		Heimat- und sonstige Kulturpflege
041001		Heimat- und Kulturpflege
	04100101	Heimat- und Kulturpflege incl. Förderung von Musik
	04100102	Städtepartnerschaften
	04100103	Mineralwasserbuch
	04100199	Heimat- und Kulturpflege allg.
<b>05</b>		<b>Soziale Leistungen</b>
0504		Soziale Einrichtungen
050401		Soziale Einrichtungen
	05040101	Soziale Einrichtungen für Senioren
	05040102	Mehrgenerationenhaus
	05040103	Demokratie Leben
	05040199	Soziale Einrichtungen allgemein
	05040200	Integration
0510		Sonstige soziale Hilfen und Leistungen
051001		Sonstige soziale Hilfen und Leistungen
	05100199	Allgemeine Sozialverwaltung/Flüchtlingshilfe
<b>06</b>		<b>Kinder-/Jugend- und Familienhilfe</b>
0601		Förderung v. Kindern in Tageseinrichtungen
060101		Förderung von Kindern in Tageseinricht. u. Tagpfe
	06010199	Tageseinrichtungen fremder Träger allg.
0602		Jugendarbeit
060201		Kinder- u. Jugendarbeit
	06020101	Jugendpflege
	06020102	Ferienspiele
	06020199	Kinder- u. Jugendarbeit allgemein
0604		Tageseinrichtungen für Kinder
060401		Tageseinrichtungen für Kinder
	06040109	Kinderkrippe Löhnberg (bis 2025)
	06040110	Kindergarten Löhnberg
	06040111	Kindergarten Niedershausen
	06040199	Kinderbetreuung allgemein
0605		Einrichtungen der Jugendarbeit
060501		Einrichtungen der Jugendarbeit
	06050101	Jugendraum Löhnberg
	06050102	Jugendraum Niedershausen
	06050103	Jugendraum Obershausen
	06050104	Jugendraum Selters
	06050199	Einrichtungen d. Jugendarbeit allgemein
060502		Kinderspielplätze
	06050201	Kinderspielplätze Löhnberg
	06050202	Kinderspielplätze Niedershausen
	06050203	Kinderspielplätze Obershausen
	06050204	Kinderspielplätze Selters



**Produktbereich**

**Produktgruppe**

**Produkt**

**KLR-Kostenstelle**

	KLR-Kostenstelle	
	06050299	Kinderspielplätze allgemein
<b>08</b>		<b>Sportförderung</b>
0801		Förderung des Sports
080101		Sportförderung
	08010199	Sportförderung JSG (bis 2024)
0802		Sportstätten und Bäder
080201		Bereitstellung und Unterhaltung v.Sportstätten
	08020101	Sportanlage Löhnberg
	08020102	Sportanlage Niedershausen
	08020103	Sportanlage Obershausen
	08020104	Sportanlage Selters
	08020105	Turnhalle Niedershausen
	08020106	Tennisanlage Niedershausen
	08020199	Sportstätten allgemein
<b>09</b>		<b>Räumliche Planung und Entwicklung, Geoinformationen</b>
0901		Räuml.Planungs- u.Entwicklungsmaßnahmen
090101		Gemeindebauliche Planung
	09010102	Bauleitplanung
	09010103	Flächennutzungsplan
	09010104	Landschaftsplan
	09010105	Geoinformation
	09010199	Gemeindebauliche Planung allgemein
090102		Gemeindeentwicklung und - sanierung
	09010201	Ortsbildpflege
	09010202	Dorferneuerung (bis 2020)
	09010299	Gemeindeentwicklung und - sanierung allgemein
<b>10</b>		<b>Bauen und Wohnen</b>
1001		Bau- und Grundstücksordnung
100101		Allgemeine Bauverwaltung
	10010101	Bauamt
	10010199	Bauverwaltung allgemein
100102		Instandhaltung der Gemeindegebäude
	10010201	Instandhaltung von Verwaltungsgebäuden
	10010202	Instandhaltung von Feuerwehrgebäuden
	10010205	Instandhaltung von Tageseinr. f. Kinder
	10010206	Instandhaltung f. Einrichtungen d. Jugendarbeit
	10010208	Instandhaltung v. Turnhallen u. Sportheimen
	10010209	Instandhaltung von Parkeinrichtungen
	10010210	Instandhaltung v. Friedhofgebäuden
	10010211	Instandhaltung v. Bürgerhäuser u. Volkshalle
	10010212	Instandhaltung sonstiger Liegenschaften
	10010299	Gebäudeinstandhaltung allgemein
1002		Wohnbauförderung
100201		Wohnbauförderung
	10020101	Wohnbauförderung
	10020102	Wohnungsbaugesellschaft Löhnberg mbH
	10020103	Löhnberger Energiegesellschaft
	10020104	Löhnberger Immobilien GmbH & Co.KG
	10020105	Löhnberger Grundbesitz GmbH
	10020199	Wohnbauförderung allgemein
1003		Denkmalschutz und - pflege
100301		Denkmalverwaltung
	10030199	Gemeindliche Denkmäler allgemein
<b>11</b>		<b>Ver- und Entsorgung</b>
1103		Wasserversorgung

**Produktbereich**  
**Produktgruppe**  
**Produkt**  
**KLR-Kostenstelle**

110301	Wasserversorgung
11030101	Wassergewinnung Löhnberg
11030102	Wassergewinnung Niedershausen
11030103	Wassergewinnung Obershausen
11030104	Wassergewinnung Selters
11030120	Hochbehälter Löhnberg
11030121	Hochbehälter Niedershausen
11030122	Hochbehälter Obershausen
11030123	Hochbehälter Selters
11030151	Rohrnetz Löhnberg
11030152	Rohrnetz Niedershausen
11030153	Rohrnetz Obershausen
11030154	Rohrnetz Selters
11030160	Wasserhausanschlüsse alle OT
11030161	Wasserzähler
11030199	Wasserversorgung allgemein
1106	Abfallwirtschaft
110601	Abfallbeseitigung
11060101	Wertstoffhof Almerskopf
11060199	Abfallbeseitigung allgemein
1107	Abwasserbeseitigung
110701	Abwasserbeseitigung
11070101	Kanalnetz Löhnberg
11070102	Kanalnetz Niedershausen
11070103	Kanalnetz Obershausen
11070104	Kanalnetz Selters
11070105	Schmutzwasser
11070106	Niederschlagswasser
11070108	Kanal- Hausanschlüsse
11070110	Abwasserverband Weilb./Löhnb./ Weinb.
11070199	Abwasserbeseitigung allgemein
<b>12</b>	<b>Verkehrsflächen u-anlagen/ÖPNV</b>
1201	Gemeindestraßen incl.unterhaltungspfl.Nebenanlagen
120101	Erschließung u. Unterhalt v. Straßen,Wege,Plätze
12010101	Verkehrswege Löhnberg
12010102	Verkehrswege Niedershausen
12010103	Verkehrswege Obershausen
12010104	Verkehrswege Selters
12010139	Kreis- u. Landesstraße/Nebenanlage allg.
12010199	Verkehrswege allgemein
120102	Unterhaltung der Straßenbeleuchtung
12010201	Straßenbeleuchtung alle OT
12010299	Straßenbeleuchtung allgemein
1205	Straßenreinigung
120501	Straßenreinigung und Winterdienst
12050101	Straßenreinigung
12050102	Winterdienst
12050199	Straßenreinigung u. Winterdienst allg.
1206	Parkeinrichtungen
120601	Bewirtschaftung u. Unterh. der KFz Parkeinrichtung
12060101	Parkplatz Obertor
12060199	Parkeinrichtungen allgemein
1207	ÖPNV
120701	ÖPNV und Bushaltestellen
12070101	Bushaltestellen
12070102	Verkehrsgesellschaft



**Produktbereich**  
**Produktgruppe**  
**Produkt**  
**KLR-Kostenstelle**

	12070199	ÖPNV u. Bushaltestellen allg.
<b>13</b>		<b>Natur-und Landschaftspflege</b>
1301		Öffentliches Grün/Landschaftsbau
130101		Grünflächenpflege
	13010101	Grünflächen in Löhnberg
	13010102	Grünflächen in Niedershausen
	13010103	Grünflächen in Obershausen
	13010104	Grünflächen in Selters
	13010199	Grünflächen allgemein
1302		Öffentl.Gewässer/wasserbaul.Anlagen
130201		Gewässerverwaltung
	13020199	Öffentl. Gewässer/Wasserbauliche Anlagen
1303		Friedhofs-und Bestattungswesen
130301		Friedhofs- u. Bestattungswesen
	13030101	Friedhof Löhnberg
	13030102	Friedhof Niedershausen
	13030103	Friedhof Obershausen
	13030104	Friedhof Selters
	13030199	Allgemeines Friedhofswesen
1304		Naturschutz und Landschaftspflege
130401		Naturschutz und landschaftspflege
	13040119	Ausgleichsflächen allgemein
	13040122	Tierschutz
	13040123	Schädlingsbekämpfung/Rattenbekämpfung
	13040199	Natur- u.Landschaftspflege allgemein
1305		Land- und Forstwirtschaft
130501		Forstwirtschaft
	13050101	Forstamt Weilburg- Gemeindewald-
	13050199	Forstwirtschaft allgemein
130502		Unterh.d. Feld u.Wirtschaftswege,Jagdgenossensch.
	13050219	Feld- u. Wirtschaftswege allgemein
	13050221	Jagdgenossenschaft Löhnberg
	13050222	Jagdgenossenschaft Niedershausen
	13050223	Jagdgenossenschaft Obershausen
	13050224	Jagdgenossenschaft Selters
	13050239	Jagdgenossenschaften allgemein
	13050240	Fischereiwesen
	13050299	Feld- und Wirtschaftswege allgemein
<b>14</b>		<b>Umweltschutz</b>
1401		Umweltschutz
140101		Umweltschutz
	14010101	Kommunale Wärmeplanung
	14010199	Umweltschutz allgemein
<b>15</b>		<b>Wirtschaft und Tourismus</b>
1501		Wirtschaftsförderung
150101		Wirtschaftsförderungsverwaltung
	15010199	Wirtschaftsförderung allgemein
1502		Allgemeine Einrichtungen und Unternehmen
150201		Marktverwaltung
	15020199	Märkte allgemein
150202		Bereitstellung v.Bürgerhäuser u. Volkshalle
	15020201	Volkshalle Löhnberg
	15020202	DGH Obershausen
	15020203	DGH Selters
	15020299	Bürgerhäuser u. Volkshalle allgemein
150203		Liegenschaftsverwaltung
	15020300	Neue Straße 29a -Mietshaus-

**Produktbereich**  
**Produktgruppe**  
**Produkt**

**KLR-Kostenstelle**

15020301	Bürgermeisteramt Niedershausen
15020302	Backes Niedershausen
15020303	Backes Selters
15020304	Talhofstraße 2 - Mietshaus-
15020305	Wallstraße 17 - Mietshaus-
15020306	Schulstraße 36 - Mietshaus-
15020307	Bahnhofstraße 1a -Mietshaus-
15020308	Schulstraße 21 - Mietshaus-
15020309	Elbertalstraße 2 - Mietshaus-
15020310	Sonstige unbebaute Grundstücke
15020311	Maschinenhalle Niedershausen
15020312	Sonstige bebaute Grundstücke
15020313	Grill/Schutzhütte
15020315	Grundstücksverkehr
15020316	Schule Auf dem Falkenflug
15020317	Gesundheitszentrum Löhnberg
15020318	Mittelstraße 5 -Mietshaus-
15020399	Allgemeine Liegenschaftsverwaltung
1503	Tourismus
150301	Fremdenverkehrsförderung
15030199	Fremdenverkehrsförderung allgemein
150302	Verwaltung von Tourismuseinrichtungen
15030201	Rad- und Wanderwege
15030203	Bootsanlegestelle
15030204	Bühnenanlagen und Markthäuschen
15030299	Verwaltung v. Tourismuseinrichtungen allgemein
16	<b>Allgemeine Finanzwirtschaft</b>
1601	Steuern,allg.Zuweisungen,allg. Umlagen
160101	Steuern,allg.Zuweisungen,allg.Umlagen
16010101	Gemeindesteuern
16010102	Sonst. Steuern, allgem. Zuweisungen u. Umlagen
16010199	Steuern , allg. Zuweisungen, allg. Umlagen
1602	sonstige allgemeine Finanzwirtschaft
160201	sonstige allgemeine Finanzwirtschaft
16020101	sonstige Finanzwirtschaft
16020102	Konzessionsabgabe
16020199	sonstige Finanzwirtschaft allgemein



## Erläuterungen zu den Positionen des Ergebnishaushalts

Programmbedingt sind alle Erträge mit einem „-“ versehen, die positiven Beträge sind Aufwendungen. In den Teilergebnishaushalten finden sich Erläuterungen zu den wichtigsten Beträgen.

- 01 Privatrechtliche Leistungsentgelte:** Mieten, Pachten, Holzverkauf, Verkäufe (ohne Anlagevermögen)
- 02 Öffentlich-rechtliche Leistungsentgelte:** Verwaltungs- und Benutzungsgebühren, die aufgrund einer Satzung erhoben werden incl. Wasser- und Niederschlagswassergebühren sowie Bußgelder und Verwarnungsgebühren.
- 03 Kostenersatzleistungen u. –erstattungen:** Erstattungen von Verwaltungs- und Betriebsaufwendungen.
- 05 Steuern, steuerähnliche Erträge einschließlich Erträgen aus gesetzlichen Umlagen:** Grund-, Gewerbe- und Hundesteuer, Gemeindeanteile an Einkommen- und Umsatzsteuer.
- 06 Erträge aus Transferleistungen:** Ausgleichsleistungen nach dem Familienleistungsgesetz und dem SGB IX.
- 07 Erträge aus Zuweisungen und Zuschüssen für laufende Zwecke und allgemeine Umlagen:** Schlüsselzuweisungen, Zuschüsse im Bereich der Kinderbetreuung und der Jugendarbeit sowie im Forstbereich usw., zweckgebundene Spenden.
- 08 Erträge aus der Auflösung von Sonderposten aus Investitionszuweisungen, -zuschüssen und –beiträgen:** Für Investitionen erhaltene Zuschüsse oder Beiträge wie Erschließungs- oder Straßenbeiträge werden über den gleichen Zeitraum aufgelöst wie die dazu gehörige Investition abgeschrieben wird
- 09 Sonstige ordentliche Erträge:** z. B. Konzessionsabgaben, Erlöse aus Veranstaltungen, Nebenkostenabrechnungen oder Mittagsverpflegung.
- 11 Personalaufwendungen:** Entgelte, Beamtenbezüge, Sozialversicherung, Berufsgenossenschaft, Unfallversicherung, Zusatzversorgung Beschäftigte, Impfungen, betriebsärztlichen Untersuchungen usw.
- 12 Versorgungsaufwendungen:** Aufwendungen für Versorgungskassen, Veränderungen von Pensions- und Beihilferückstellungen.
- 13 Aufwendungen für Sach- und Dienstleistungen:** Sämtliche Materialaufwendungen und Fremdleistungen wie z. B. Büromaterial, Material für Reparaturen, Energiekosten, Wartungen, Fremdinstandhaltungen, Versicherungen, Beratungen, Gebühren, Reisekosten, Fort- und Weiterbildung, Telefon usw.
- 14 Abschreibungen:** Die Abnutzung von Vermögensgegenständen wird durch Verteilung der Anschaffungs- und Herstellungskosten auf die Nutzungsdauer gebucht. Auch der Erlass und die Wertberichtigungen von Forderungen werden als Abschreibungen gebucht.
- 15 Aufwendungen für Zuweisungen und Zuschüsse sowie besondere Finanzaufwendungen:** Zuschüsse, Kostenerstattungen, Verlustausgleiche der Tochtergesellschaften für das lfd. Jahr, ab 2026 Umlage Abwasserverband.
- 16 Steueraufwendungen einschl. Aufwendungen aus gesetzlichen Umlageverpflichtungen:** Kreis- und Schulumlage, Heimatumlage, Gewerbesteuerumlage, Abwasserabgabe, bis 2025 Umlage Abwasserverband.
- 17 Transferaufwendungen:** bis 2024 Übernahme der Eigenanteile Tagespflege für bedürftige Bürgerinnen und Bürger.
- 18 Sonstige ordentliche Aufwendungen:** Grundsteuer, Körperschaftssteuer und KFZ-Steuer.
- 21 Finanzerträge:** Zinserträge, Erträge aus Beteiligungen, Mahngebühren und Säumniszuschläge.
- 22 Zinsen und ähnliche Aufwendungen:** Zinsaufwendungen für Darlehen und Kassenkredite, Zinsdienstumlage i. R. des Konjunkturprogramms, Auflösung von Ansparraten von Investitionsfondsdarlehen.
- 27 Außerordentliche Erträge:** Erträge aus der Differenz zwischen Kaufpreis und Restbuchwert beim Verkauf von Anlagevermögen; Periodenfremde Erträge z. B. aus Lieferantengutschriften für Vorjahre.
- 28 Außerordentliche Aufwendungen:** Aufwendungen aus dem Verkauf von Anlagevermögen, wenn der erzielte Kaufpreis niedriger als der Restbuchwert ist; periodenfremde Aufwendungen, z. B. aus Lieferantenrechnungen für Vorjahre.
- 98 Nachrichtliche Angabe gem. § 2 Abs. 4 GemHVO der vorgetragenen Jahresfehlbeträge**  
Die Finanzsoftware weist diese Beträge nicht aus, daher werden sie hier angegeben (jeweils zum 31.12.):

Summe der vorgetragenen Jahresfehlbeträge	Vorl. Ergebnis 2024	2025	2026	2027	2028	2029
aus dem ordentl. Ergebnis	895.147	0	0	0	0	0
aus dem außerordentl. Ergebnis	1.061.895	188.962	0	0	0	0
insgesamt	1.957.042	188.962	0	0	0	0

## Haushaltsplan Gemeinde Löhnberg 2026

Ergebnishaushalt								
Gemeinde Löhnberg								
Nr.	Konten	Bezeichnung	Ergebnis des Jahresabschlusses 2024	Haushaltsansatz		Planungsdaten		
				2025	2026	2027	2028	2029
01	50	Privatrechtliche Leistungsentgelte	-208.057	-292.640	-313.610	-313.610	-313.610	-313.610
02	51	Öffentlich-rechtliche Leistungsentgelte	-2.458.452	-2.678.015	-2.468.620	-2.469.170	-2.469.720	-2.470.270
03	548-549	Kostensatzleistungen und -erstattungen	-646.635	-462.146	-454.440	-439.290	-440.590	-441.990
04	52	Bestandsveränderungen und aktivierte Eigenleistungen						
05	55	Steuern u. steuerähnliche Erträge einschl. Erträge aus gesetzlichen Umlagen	-4.941.195	-6.019.600	-6.259.820	-6.409.760	-6.550.930	-6.600.990
06	547	Erträge aus Transferleistungen	-175.392	-181.967	-187.880	-196.840	-206.250	-216.130
07	540-543	Erträge aus Zuweisungen und Zuschüssen für laufende Zwecke u. allgemeine Umlagen	-3.976.964	-4.192.671	-4.446.870	-4.356.370	-4.416.090	-4.177.190
08	546	Erträge aus der Auflösung von Sonderposten aus Investitionszuweisungen, -zuschüssen u. Investitionsbeiträgen	-387.620	-339.986	-358.980	-360.080	-353.700	-346.610
09	53	Sonstige ordentliche Erträge	-313.080	-264.130	-252.000	-252.000	-252.000	-252.000
<b>10</b>		<b>Summe der ordentlichen Erträge (Nr. 1 bis 9)</b>	<b>-13.107.397</b>	<b>-14.431.155</b>	<b>-14.742.220</b>	<b>-14.797.120</b>	<b>-15.002.890</b>	<b>-14.818.790</b>
11	62, 63, 640-643, 647-649, 65	Personalaufwendungen	4.576.588	4.593.615	4.714.070	4.855.470	5.000.560	5.147.970
12	644-646	Versorgungsaufwendungen	535.166	178.631	168.600	174.100	180.900	183.900
13	60, 61, 67-69	Aufwendungen für Sach- und Dienstleistungen	1.903.945	2.221.602	2.458.405	2.227.825	2.091.580	1.936.380
14	66	Abschreibungen	1.140.406	945.433	957.930	950.550	923.970	875.570
15	71	Aufwendungen für Zuweisungen und Zuschüsse sowie besondere Finanzaufwendungen	389.062	693.522	1.525.060	1.534.460	1.463.060	1.095.560
16	73	Steueraufwendungen einschl. Aufwendungen aus gesetzlichen Umlageverpflichtungen	4.231.513	4.464.333	3.888.870	4.262.000	4.425.800	4.635.800
17	72	Transferaufwendungen	5.213	3.400				
18	70, 74, 76	Sonstige ordentliche Aufwendungen	7.905	18.261	24.070	24.070	24.070	24.070
<b>19</b>		<b>Summe der ordentlichen Aufwendungen (Nr. 11 bis 18)</b>	<b>12.789.798</b>	<b>13.118.797</b>	<b>13.737.005</b>	<b>14.028.475</b>	<b>14.109.940</b>	<b>13.899.250</b>
<b>20</b>		<b>Verwaltungsergebnis (Nr.10./Nr.19)</b>	<b>-317.599</b>	<b>-1.312.358</b>	<b>-1.005.215</b>	<b>-768.645</b>	<b>-892.950</b>	<b>-919.540</b>
21	56, 57	Finanzerträge	-94.470	-87.200	-86.100	-86.100	-86.000	-86.000
22	77	Zinsen und andere Finanzaufwendungen	375.865	482.947	509.590	495.090	449.590	419.590
<b>23</b>		<b>Finanzergebnis (Nr. 21 ./ Nr. 22)</b>	<b>281.395</b>	<b>395.747</b>	<b>423.490</b>	<b>408.990</b>	<b>363.590</b>	<b>333.590</b>
<b>24</b>		<b>Gesamtbetrag der ordentlichen Erträge (Nr. 10 und Nr. 21)</b>	<b>-13.201.867</b>	<b>-14.518.355</b>	<b>-14.828.320</b>	<b>-14.883.220</b>	<b>-15.088.890</b>	<b>-14.904.790</b>
<b>25</b>		<b>Gesamtbetrag der ordentlichen Aufwendungen (Nr.19 und Nr.22)</b>	<b>13.165.663</b>	<b>13.601.744</b>	<b>14.246.595</b>	<b>14.523.565</b>	<b>14.559.530</b>	<b>14.318.840</b>
<b>26</b>		<b>Ordentliches Ergebnis (Nr.24 ./ Nr.25)</b>	<b>-36.204</b>	<b>-916.611</b>	<b>-581.725</b>	<b>-359.655</b>	<b>-529.360</b>	<b>-585.950</b>
27	59	Außerordentliche Erträge	-22.345					
28	79	Außerordentliche Aufwendungen	91.722	130.485				
<b>29</b>		<b>Außerordentliches Ergebnis (Nr. 27 ./Nr. 28)</b>	<b>69.377</b>	<b>130.485</b>				
<b>30</b>		<b>Jahresergebnis (Nr. 26 und Nr. 29)</b>	<b>33.173</b>	<b>-786.126</b>	<b>-581.725</b>	<b>-359.655</b>	<b>-529.360</b>	<b>-585.950</b>
		Nachrichtlich (§2 Abs. 4 GemHVO):						
98		Summe der vorgetragenen Jahresfehlbeträge aus dem ordentlichen Ergebnis		---	---	---	---	---
98		Summe der vorgetragenen Jahresfehlbeträge aus dem außerordentl. Ergebnis		---	---	---	---	---

## Erläuterungen zu den Positionen des Finanzhaushalts

Es handelt sich um eine direkte Finanzrechnung gemäß GemHVO. Dabei werden Einnahmen durch positive und Ausgaben durch negative Zahlen dargestellt.

**01 - 08 Einzahlungen aus laufender Verwaltungstätigkeit:** Alle zahlungswirksamen Erträge. Die Erträge aus der Auflösung von Sonderposten oder Rückstellungen zählen z.B. nicht dazu.

**10 – 17 Auszahlungen aus laufender Verwaltungstätigkeit:** Alle zahlungswirksamen Aufwendungen. Abschreibungen und die Zuführungen zu Rückstellungen zählen z.B. nicht dazu.

**19. Zahlungsmittelüberschuss aus laufender Verwaltungstätigkeit:** Dieser Betrag soll unter Berücksichtigung der Tilgungszuschüsse (Landesanteile Tilgungen) höher als die Auszahlungen für Tilgungen (Nr. 32) sein.

	2024	2025	2026	2027	2028	2029
Nr. 19	-747.584 €	1.370.604 €	1.066.635 €	822.295 €	955.120 €	952.000 €
Ausz.für Tilgungen	-1.341.305 €	-1.044.528 €	-1.025.743 €	-1.029.513 €	-1.059.933 €	-941.410 €
	-2.088.889 €	326.076 €	40.892 €	-207.218 €	-104.813 €	10.590 €
Tilgungszuschüsse	12.210 €	12.210 €	12.210 €	12.210 €	12.210 €	12.210 €
Saldo lt. §3 (2) GemHVO	-2.076.679 €	338.286 €	53.102 €	-195.008€	-92.603 €	22.800 €

Die Differenz zwischen der Summe aus dem Zahlungsmittelüberschuss aus laufender Verwaltung und den Tilgungen zzgl. den Tilgungszuschüssen ist in den Haushaltsjahren 2025, 2026 und 2029 positiv.

**20 Einzahlungen aus Investitionszuweisungen und –zuschüssen sowie Investitionsbeiträgen:**

Neben Investitionszuschüssen und -zuweisungen sind dies Einzahlungen aus Straßenbeiträge sowie Erstattungen von Kanal-Hausanschlüssen. Darüber hinaus sind die Landesanteile an den Tilgungen der Darlehen im Rahmen des Sonderinvestitionsprogramms und des Kommunalinvestitionsprogramms (KIP) hier enthalten (Ausgleich zu entsprechenden Beträgen in Pos. 32):

	2024	2025	2026	2027	2028	2029
Nr. 20	742.438 €	141.110 €	963.910 €	1.801.645 €	65.210 €	65.210 €
abz. Landesant. Tilgungen	-12.210 €	-12.210 €	-12.210 €	-12.210 €	-12.210 €	-12.210 €
tatsächliche Zuschüsse	730.228 €	128.900 €	951.700 €	1.789.435 €	53.000 €	53.000 €

**21 Einzahlungen aus Abgängen von Gegenständen des Sachanlagevermögens und des immateriellen Anlagevermögens:** Einzahlungen für Verkäufe von z.B. Grundstücken.

**22. Einzahlungen aus Abgängen von Gegenständen des Finanzanlagevermögens:** Tilgungen von Darlehen, die an die Tochtergesellschaften weitergeleitet wurden.

**25. Auszahlungen für Baumaßnahmen:** Auszahlungen für noch nicht fertig gestellte Baumaßnahmen.

**27. Auszahlungen für Invest.in das Finanzanlagevermögen:** Auszahlungen für die Versorgungsrücklage der Beamten.

**28. Auszahlungen für Investitionen in das Sachanlagevermögen und das immaterielle Anlagevermögen:** Summe aller Auszahlungen für Investitionen gemäß Investitionsprogramm.

**31. Einzahlungen aus der Aufnahme von Krediten und wirtsch. vergleichbaren Vorgängen für Investitionen:** Kreditaufnahmen zur Finanzierung von Investitionen

**32. Auszahlungen aus der Tilgung von Krediten und Anleihen:** Tilgungen der Darlehen einschließlich der Zahlungen an die Hessenkasse sowie der Landesanteile der Darlehen im Rahmen des Konjunkturprogramms und der Tilgungen der für Tochtergesellschaften aufgenommenen Darlehen (siehe Pos. 20).

**38. Geplanter Anfangsbestand an Zahlungsmitteln zu Beginn des Haushaltsjahres:** Hier ist für 2024 der tatsächliche Bestand vom 31.12.2023 und für 2025 der tatsächliche Bestand vom 31.12.2024 angegeben. Die Beträge für die Folgejahre errechnen sich dann aus den geplanten Veränderungen der jeweiligen Jahre.

**40. Geplanter Endbestand an Zahlungsmitteln am Ende des Haushaltsjahres:** Er errechnet sich aus dem geplanten Anfangsbestand (Nr. 38) und der geplanten Veränderung des Zahlungsmittelbestands (Nr. 34 / Nr.39). Für 2025 und 2026 ist jeweils der tatsächliche Bestand angegeben.

Die Rückführung des Liquiditätskredits ist hier nicht berücksichtigt, da gemäß den Hinweisen zu § 15 GemHVO und den Vorgaben aus Muster 8 GemHVO haushaltsunwirksame Ein- und Auszahlungen nicht zu planen sind. Aus dem geplanten Endbestand ist jedoch der Rahmen für eine mögliche Rückführung des Liquiditätskredits ersichtlich.

## Haushaltsplan Gemeinde Löhnberg 2026

Finanzhaushalt								
Gemeinde Löhnberg								
Nr.	Konten	Bezeichnung	Ergebnis des Jahresabschlusses 2024	Haushaltsansatz		Planungsdaten		
				2025	2026	2027	2028	2029
01	810	Privatrechtliche Leistungsentgelte	206.929	311.640	332.610	332.610	332.610	332.610
02	811	Öffentlich-rechtliche Leistungsentgelte	2.340.501	2.662.615	2.452.670	2.452.670	2.452.670	2.452.670
03	812	Kostensatzleistungen und -erstattungen	370.036	462.146	454.440	439.290	440.590	441.990
04	814	Einzahlungen aus Steuern und steuerähnlichen Erträgen einschließlich Erträgen aus gesetzlichen Umlagen	4.897.421	6.019.600	6.259.820	6.409.760	6.550.930	6.600.990
05	815	Einzahlungen aus Transferleistungen	176.948	181.967	187.880	196.840	206.250	216.130
06	816	Zuweisungen und Zuschüsse für laufende Zwecke und allgemeine Umlagen	3.869.358	4.192.671	4.446.870	4.356.370	4.416.090	4.177.190
07	817	Zinsen und sonstige Finanzeinzahlungen	24.708	87.200	86.100	86.100	86.000	86.000
08	813, 828	Sonstige ordentliche Einzahlungen und sonstige außerordentliche Einzahlungen, die sich nicht aus Investitionstätigkeit ergeben	611.510	264.130	252.000	252.000	252.000	252.000
<b>09</b>		<b>Summe der Einzahlungen aus laufender Verwaltungstätigkeit (Nrn. 1 bis 8)</b>	<b>12.497.411</b>	<b>14.181.969</b>	<b>14.472.390</b>	<b>14.525.640</b>	<b>14.737.140</b>	<b>14.559.580</b>
10	830	Personalauszahlungen	-4.657.449	-4.640.615	-4.717.070	-4.855.470	-5.000.560	-5.147.970
11	831	Versorgungsauszahlungen	-141.224	-141.200	-147.100	-151.100	-155.800	-156.900
12	832	Auszahlungen für Sach- und Dienstleistungen	-2.053.235	-2.236.602	-2.473.405	-2.242.825	-2.106.580	-1.951.380
13	833	Auszahlungen für Transferleistungen	-10.169	-3.400				
14	834	Auszahlungen für Zuweisungen und Zuschüsse für laufende Zwecke sowie besondere Finanzauszahlungen	-371.416	-693.522	-1.525.060	-1.534.460	-1.463.060	-1.095.560
15	835	Auszahlungen f. Steuern einschl. Auszahlungen aus gesetzl. Umlageverpflichtungen	-5.341.224	-4.464.333	-3.888.870	-4.262.000	-4.425.800	-4.635.800
16	836	Zinsen und ähnliche Auszahlungen	-493.756	-482.947	-630.080	-633.320	-606.050	-595.800
17	837, 848	Sonstige ordentliche Auszahlungen und sonstige außerordentliche Auszahlungen, die sich nicht aus Investitionstätigkeit ergeben	-158.117	-148.746	-24.170	-24.170	-24.170	-24.170
<b>18</b>		<b>Summe der Auszahlungen aus laufender Verwaltungstätigkeit (Nrn. 10 bis 17)</b>	<b>-13.226.589</b>	<b>-12.811.365</b>	<b>-13.405.755</b>	<b>-13.703.345</b>	<b>-13.782.020</b>	<b>-13.607.580</b>
<b>19</b>		<b>Zahlungsmittelüberschuss oder Zahlungsmittelbedarf aus laufender Verwaltungstätigkeit (Saldo aus Nrn. 9 und 18)</b>	<b>-729.178</b>	<b>1.370.604</b>	<b>1.066.635</b>	<b>822.295</b>	<b>955.120</b>	<b>952.000</b>
20	820	Einzahlungen aus Investitionszuweisungen und -zuschüssen sowie aus Investitionsbeiträgen;	742.438	141.110	963.910	1.801.645	65.210	65.210
		davon zweckgebundene Einzahlungen für die ordentliche Tilgung von Investitionskrediten	12.210	12.210	12.210	12.210	12.210	12.210
21	822	Einzahlungen aus Abgängen von Vermögensgegenständen des Sachanlagevermögens und des immateriellen Anlagevermögens	10.587					
22	823	Einzahlungen aus Abgängen von Vermögensgegenständen des Finanzanlagevermögens	-88.831	240.641	240.640	240.640	240.640	240.640
<b>23</b>		<b>Summe der Einzahlungen aus Investitionstätigkeit (Nrn. 20 bis 22)</b>	<b>664.194</b>	<b>381.751</b>	<b>1.204.550</b>	<b>2.042.285</b>	<b>305.850</b>	<b>305.850</b>
24	841	Auszahlungen für den Erwerb von Grundstücken und Gebäuden	-110.723	-142.438	-157.490	-166.230	-175.460	-185.210
25	842	Auszahlungen für Baumaßnahmen (Verpflichtungsermächtigungen)	-995.138	-965.750	-1.995.000	-2.809.000	-589.500	
						(-2.359.000)	(-226.000)	

**Haushaltsplan Gemeinde Löhnberg 2026**

<b>Finanzhaushalt</b>								
Gemeinde Löhnberg								
Nr.	Konten	Bezeichnung	Ergebnis des Jahresabschlusses 2024	Haushaltsansatz		Planungsdaten		
				2025	2026	2027	2028	2029
26	840, 843	Auszahlungen für Investitionen in das sonstige Sachanlagevermögen und immaterielle Anlagevermögen	-232.610	-203.350	-159.000	-402.000	-76.000	-47.000
	840, 843	(Verpflichtungsermächtigungen)				(-300.000)		
27	844	Auszahlungen für Investitionen in das Finanzanlagevermögen	21.626					
28		<b>Summe der Auszahlungen aus Investitionstätigkeit (Nrn. 24 bis 27)</b> <b>(Verpflichtungsermächtigungen)</b>	<b>-1.316.845</b>	<b>-1.311.538</b>	<b>-2.311.490</b>	<b>-3.377.230</b> <b>(-2.659.000)</b>	<b>-840.960</b> <b>(-226.000)</b>	<b>-232.210</b>
29		<b>Zahlungsmittelüberschuss oder Zahlungsmittelbedarf aus Investitionstätigkeit (Saldo aus Nrn. 23 und 28)</b> <b>(Verpflichtungsermächtigungen)</b>	<b>-652.651</b>	<b>-929.787</b>	<b>-1.106.940</b>	<b>-1.334.945</b> <b>(-2.659.000)</b>	<b>-535.110</b> <b>(-226.000)</b>	<b>73.640</b>
30		<b>Zahlungsmittelüberschuss oder Zahlungsmittelbedarf (Summe aus Nrn. 19 und 29)</b> <b>(Verpflichtungsermächtigungen)</b>	<b>-1.381.829</b>	<b>440.817</b>	<b>-40.305</b>	<b>-512.650</b> <b>(-2.659.000)</b>	<b>420.010</b> <b>(-226.000)</b>	<b>1.025.640</b>
31	826	Einzahlungen aus der Aufnahme von Krediten und wirtschaftlich vergleichbaren Vorgängen für Investitionen	215.168	929.787	1.106.940	1.334.945	535.110	
32	846	Auszahlungen für die Tilgung von Krediten und wirtschaftlich vergleichbaren Vorgängen für Investitionen sowie an das Sondervermögen Hessenkasse;	-1.341.305	-1.044.528	-1.025.743	-1.029.513	-1.059.933	-941.410
		davon Auszahlungen für die ordentliche Tilgung von Investitionskrediten	-1.220.883	-924.105	-905.320	-909.090	-939.510	-941.410
33		<b>Zahlungsmittelüberschuss oder Zahlungsmittelbedarf aus Finanzierungstätigkeit (Saldo aus Nrn. 31 und 32)</b>	<b>-1.126.137</b>	<b>-114.741</b>	<b>81.197</b>	<b>305.432</b>	<b>-524.823</b>	<b>-941.410</b>
34		<b>Änderung des Zahlungsmittelbestandes zum Ende des Haushaltsjahres (Summe aus Nrn. 30 und 33)</b> <b>(Verpflichtungsermächtigungen)</b>	<b>-2.507.966</b>	<b>326.076</b>	<b>40.892</b>	<b>-207.218</b> <b>(-2.659.000)</b>	<b>-104.813</b> <b>(-226.000)</b>	<b>84.230</b>
35		Haushaltsunwirksame Einzahlungen (u.a. fremde Finanzmittel, Rückzahlung von angelegten Kassenmitteln, Aufnahme von Liquiditätskrediten)	4.628.319	---	---	---	---	---
36		Haushaltsunwirksame Auszahlungen (u.a. fremde Finanzmittel, Anlegung von Kassenmitteln, Rückzahlung von Liquiditätskrediten)	-2.596.296	---	---	---	---	---
37		<b>Zahlungsmittelüberschuss/ Zahlungsmittelbedarf aus haushaltsunwirksamen Zahlungsvorgängen (Saldo aus Nrn. 35 und Nr. 36)</b>	<b>2.032.023</b>	<b>---</b>	<b>---</b>	<b>---</b>	<b>---</b>	<b>---</b>
38		Gepl. Anfangsbestand/ Bestand an Zahlungsmitteln zu Beginn d. Haushaltsjahres <b>(Verpflichtungsermächtigungen)</b>	1.497.004	1.021.060	937.381	978.273 <b>(-1.193.800)</b>	771.055 <b>(-3.852.800)</b>	666.242 <b>(-4.078.800)</b>
39		Geplante Veränderung des Bestandes/ Veränderung des Bestandes an Zahlungsmitteln (Nr. 34 und 37) <b>(Verpflichtungsermächtigungen)</b>	-475.943	326.076	40.892	-207.218 <b>(-2.659.000)</b>	-104.813 <b>(-226.000)</b>	84.230
40		<b>Geplanter Endbestand an Zahlungsmitteln/ Bestand an Zahlungsmitteln am Ende des Haushaltsjahres (Summe aus den Summen Nrn. 38 und 39)</b> <b>(Verpflichtungsermächtigungen)</b>	<b>1.021.061</b>	<b>1.347.136</b>	<b>978.273</b>	<b>771.055</b> <b>(-3.852.800)</b>	<b>666.242</b> <b>(-4.078.800)</b>	<b>750.472</b> <b>(-4.078.800)</b>



**Haushaltsplan Gemeinde Löhnberg 2026**

<b>Investitionen</b>						
Gemeinde Löhnberg						
Nr. Bezeichnung	Ansatz 2026	Verpflichtungs- Ermächtigungen	Ansatz 2025	Jahres- ergebnis 2024	Finanzplan 2027	Finanzplan 2028 2029
<b>0101 Verwaltungssteuerung</b>						
I-00000001 Anschaffung Betriebsausstattung Hauptverw.	-3.000,00		-3.000,00	0,42	-3.000,00	-3.000,00 -3.000,00
21 21 Einz.a.Abg.v.Gegenst.d.Sachanlagevermögens und				0,42		
26 26 Ausz.f.Invest.i.d.sonst.Sachanl.vermögen	-3.000,00		-3.000,00		-3.000,00	-3.000,00 -3.000,00
<i>Erläuterungen:</i> allgemeiner Ansatz für Ersatz- und Neuanschaffungen						
I-00000002 Büromaschinen und DV für die Finanzverwaltung			-2.000,00	-1.189,99		
26 26 Ausz.f.Invest.i.d.sonst.Sachanl.vermögen			-2.000,00	-1.189,99		
<i>Erläuterungen:</i> allgemeiner Ansatz für Ersatz- und Neuanschaffungen						
I-00000003 Ausstattung für den Bauhof - Geräte	-10.000,00		-6.000,00	-4.079,42	-6.000,00	-6.000,00 -6.000,00
26 26 Ausz.f.Invest.i.d.sonst.Sachanl.vermögen	-10.000,00		-6.000,00	-4.079,42	-6.000,00	-6.000,00 -6.000,00
<i>Erläuterungen:</i> allgemeiner Ansatz für Ersatz- und Neuanschaffungen 2026 incl. 6.550 € Mulchmäher, 2.000 € Ersatz-Akku (Rückentrag-Akku), 2.000 € Akku-Werkzeugset						
I-00000044 Finanzierungsrate Neubau Bauhof	-66.790,00		-45.816,00	-45.815,60	-70.500,00	-74.420,00 -78.550,00
24 24 Ausz.f.d.Erwerb v.Grundstücken u.Gebäuden	-66.790,00		-45.816,00	-45.815,60	-70.500,00	-74.420,00 -78.550,00
<i>Erläuterungen:</i> Finanzierung endet 2034						
I-00000384 E- Akte					-41.000,00	
26 26 Ausz.f.Invest.i.d.sonst.Sachanl.vermögen					-41.000,00	
I-00000385 Digitaler Sitzungsdienst	-15.000,00					
26 26 Ausz.f.Invest.i.d.sonst.Sachanl.vermögen	-15.000,00					
I-00000386 Digitaler Haushalt/Berichtswesen					-10.000,00	
26 26 Ausz.f.Invest.i.d.sonst.Sachanl.vermögen					-10.000,00	
I-00000407 Neue Zeitwirtschaft	-15.000,00					
26 26 Ausz.f.Invest.i.d.sonst.Sachanl.vermögen	-15.000,00					
I-00000408 DV-Ausstattung Hard- und Software	-15.000,00				-3.000,00	-3.000,00 -3.000,00
26 26 Ausz.f.Invest.i.d.sonst.Sachanl.vermögen	-15.000,00				-3.000,00	-3.000,00 -3.000,00
<i>Erläuterungen:</i> allg. Ansatz für Ersatz- und Neuanschaffungen 2026: Übernahme PCs, Monitore und Drucker nach Mietende (bisher 9.934 € jährl. Miete)						
<b>0202 Ordnungsangelegenheiten</b>						
I-00000383 Migewa/emeld 21			-9.000,00			
26 26 Ausz.f.Invest.i.d.sonst.Sachanl.vermögen			-9.000,00			
<i>Erläuterungen:</i> Lizenzen für Software Gewerbe- und Einwohnermeldewesen i. R. der Digitalisierung						

**Haushaltsplan Gemeinde Löhnberg 2026**

<b>Investitionen</b>						
Gemeinde Löhnberg						
Nr. Bezeichnung	Ansatz 2026	Verpflichtungs- Ermächtigungen	Ansatz 2025	Jahres- ergebnis 2024	Finanzplan 2027	Finanzplan 2028 2029
<b>0203 Brandschutz</b>						
I-00000041 Ausstattung Feuerwehr	-2.000,00		-2.000,00	-3.821,72	-2.000,00	-2.000,00 -2.000,00
26 26 Ausz.f.Invest.i.d.sonst.Sachanl.vermögen	-2.000,00		-2.000,00	-3.821,72	-2.000,00	-2.000,00 -2.000,00
<i>Erläuterungen:</i> allgemeiner Ansatz für Ersatz- und Neuanschaffungen						
I-00000076 Aussenanlagen Feuerwehr und Bauhof	-26.650,00		-22.691,00	-18.280,00	-28.130,00	-29.690,00 -31.340,00
24 24 Ausz.f.d.Erwerb v.Grundstücken u.Gebäuden	-26.650,00		-22.691,00	-18.280,00	-28.130,00	-29.690,00 -31.340,00
<i>Erläuterungen:</i> Finanzierung endet 2030						
I-00000136 Finanzierungsrate Neubau Feuerwehr	-64.050,00		-43.931,00	-43.930,76	-67.600,00	-71.350,00 -75.320,00
24 24 Ausz.f.d.Erwerb v.Grundstücken u.Gebäuden	-64.050,00		-43.931,00	-43.930,76	-67.600,00	-71.350,00 -75.320,00
<i>Erläuterungen:</i> Finanzierung endet 2030						
I-00000327 Erneuerung/Sanierung Sirenenanlagen			-20.000,00	-15.560,44		
20 20 Einz.a.Inv.zuw.u.-zusch.s.a.Inv.beitr.			15.000,00			
26 26 Ausz.f.Invest.i.d.sonst.Sachanl.vermögen			-35.000,00	-15.560,44		
<i>Erläuterungen:</i> elektronische Sirenenanlagen Zuschuss aus Förderprogramm des Landes Hessen						
I-00000375 FFW Löhnberg -Gerätewagen Logistik -		-300.000,00			-238.125,00	
20 20 Einz.a.Inv.zuw.u.-zusch.s.a.Inv.beitr.					61.875,00	
26 26 Ausz.f.Invest.i.d.sonst.Sachanl.vermögen		-300.000,00			-300.000,00	
<i>Erläuterungen:</i> Landeszuweisung lt. Bescheid						
I-00000380 Energienotfallkonzept			-30.000,00			
24 24 Ausz.f.d.Erwerb v.Grundstücken u.Gebäuden			-30.000,00			
<i>Erläuterungen:</i> Umrüstung Stromaggregate						
I-00000395 FFW Selters - gebrauchtes Feuerwehrfahrzeug	-40.000,00					
26 26 Ausz.f.Invest.i.d.sonst.Sachanl.vermögen	-40.000,00					
<i>Erläuterungen:</i> Anschaffung eines gebrauchten Feuerwehrfahrzeugs für die FFW Selters (Ersatz für 35jähriges Fahrzeug)						
I-00000406 Erneuerung Schaltanlage TB II Löhnberg			-30.000,00			
26 26 Ausz.f.Invest.i.d.sonst.Sachanl.vermögen			-30.000,00			
<i>Erläuterungen:</i> Dringend notwendige Erneuerung der Schaltanlage, damit Tiefbrunnen II wieder in Betrieb genommen werden kann. Förderantrag wurde gestellt.						
I-00000409 Ausstattung Feuerwehr Selters	-1.000,00					

**Haushaltsplan Gemeinde Löhnberg 2026**

<b>Investitionen</b>						
Gemeinde Löhnberg						
Nr. Bezeichnung	Ansatz 2026	Verpflichtungs-Ermächtigungen	Ansatz 2025	Jahres-ergebnis 2024	Finanzplan 2027	Finanzplan 2028 2029
26 26 Ausz.f.Invest.i.d.sonst.Sachanl.vermögen	-1.000,00					
<i>Erläuterungen:</i> Ausstattung Schulungsraum FFW Selters (kleiner Saal im DGH)						
<b>0600 Kinder- und Jugendarbeit</b>						
I-00000326 Zuschuss Löhnb. Immobilien KIGA Niedershausen				-104.618,71		
26 26 Ausz.f.Invest.i.d.sonst.Sachanl.vermögen				-104.618,71		
I-00000349 Ausstattung KIGA Löhnberg	-2.500,00		-3.000,00	-2.350,96	-2.500,00	-2.500,00 -2.500,00
26 26 Ausz.f.Invest.i.d.sonst.Sachanl.vermögen	-2.500,00		-3.000,00	-2.350,96	-2.500,00	-2.500,00 -2.500,00
<i>Erläuterungen:</i> allgemeiner Ansatz für Ersatz- und Neuanschaffungen						
I-00000350 Ausstattung KIGA Niedershausen	-4.000,00		-3.000,00		-2.500,00	-2.500,00 -2.500,00
26 26 Ausz.f.Invest.i.d.sonst.Sachanl.vermögen	-4.000,00		-3.000,00		-2.500,00	-2.500,00 -2.500,00
<i>Erläuterungen:</i> allgemeiner Ansatz für Ersatz- und Neuanschaffungen 2026 incl. 2.000 € für 2 Materialschränke						
I-00000388 Zuschuss Immo Brandschutzteppiche KIGA Löhnberg			-6.850,00			
26 26 Ausz.f.Invest.i.d.sonst.Sachanl.vermögen			-6.850,00			
<i>Erläuterungen:</i> Zuschuss an Immobiliengesellschaft für Ersatzbeschaffung Brandschutzteppiche (fest verlegt)						
I-00000390 Einrichtung Naturgruppe KIGA Niedershausen	-9.000,00					
26 26 Ausz.f.Invest.i.d.sonst.Sachanl.vermögen	-9.000,00					
<i>Erläuterungen:</i> Ersatz für ca. 30 Jahre alte jetzige Ausstattung der Naturgruppe						
I-00000405 Ausbau Computernetzwerk Kindergärten			-9.000,00			
26 26 Ausz.f.Invest.i.d.sonst.Sachanl.vermögen			-9.000,00			
<i>Erläuterungen:</i> Notwendiger Ausbau des Computernetzwerks i. R. von eKita "Betreuungsplatz online"						
<b>0802 Sportförderung</b>						
I-00000244 Neubau Tennisanlage Löhnberg				-1.513,68		
25 25 Auszahlungen für Baumaßnahmen				-1.513,68		
I-00000271 GINVZ Schützenverein Tell Löhnberg				-24.100,65		
26 26 Ausz.f.Invest.i.d.sonst.Sachanl.vermögen				-24.100,65		
<b>0901 Räumliche Planung und Entwicklung</b>						
I-00000141 Maßnahmen Bürgerhaushalt- Investitionen-				-2.987,62		
26 26 Ausz.f.Invest.i.d.sonst.Sachanl.vermögen				-2.987,62		
I-00000378 Breitbandausbau alle OT	-30.000,00		-41.200,00		-30.000,00	-20.000,00 -26.000,00
26 26 Ausz.f.Invest.i.d.sonst.Sachanl.vermögen	-30.000,00		-41.200,00		-30.000,00	-20.000,00 -26.000,00

**Haushaltsplan Gemeinde Löhnberg 2026**

<b>Investitionen</b>						
Gemeinde Löhnberg						
Nr. Bezeichnung	Ansatz 2026	Verpflichtungs- Ermächtigungen	Ansatz 2025	Jahres- ergebnis 2024	Finanzplan 2027	Finanzplan 2028 2029
<i>Erläuterungen:</i>						
4. Bauabschnitt "Graue Flecken"						
<b>1001 Bauen und Wohnen</b>						
I-00000366 Zuschuss WHBG Backes Niedershausen			-10.500,00			
20 20 Einz.a.Inv.zuw.u.-zusch.s.a.Inv.beitr.			24.500,00			
26 26 Ausz.f.Invest.i.d.sonst.Sachanl.vermögen			-35.000,00			
<i>Erläuterungen:</i>						
70% Förderung aus Säule B des Zukunftsfonds Landkreis Limburg-Weilburg stark und innovativ						
I-00000367 Zuschuss Immo. Schulstraße 38 Abriss/Parkplatz						-35.000,00
26 26 Ausz.f.Invest.i.d.sonst.Sachanl.vermögen						-35.000,00
<i>Erläuterungen:</i>						
Nach Abriss des Gebäudes sollen dort Parkplätze für den Kindergarten errichtet werden						
I-00000371 Sanierung Waldhäuser Str. Nebenanlagen Bordsteine				-32.130,06		
25 25 Auszahlungen für Baumaßnahmen				-32.130,06		
I-00000377 Umstellung Straßenbeleuchtung LED- Obersh./ Selters	-80.000,00	-330.000,00			-104.000,00	-226.000,00
20 20 Einz.a.Inv.zuw.u.-zusch.s.a.Inv.beitr.	20.000,00					
25 25 Auszahlungen für Baumaßnahmen	-100.000,00	-330.000,00			-104.000,00	-226.000,00
<i>Erläuterungen:</i>						
Umsetzung nicht nach Ortsteilen, sondern nach Leuchtenart						
Zuschüsse aus Säule D Landkreis Limburg-Weilburg stark und innovativ und von der Sparkassen-Stiftung						
I-00000387 GINVZ Immo Umnutz. Keller Kiga Niedersh.			-3.600,00			
20 20 Einz.a.Inv.zuw.u.-zusch.s.a.Inv.beitr.			8.400,00			
26 26 Ausz.f.Invest.i.d.sonst.Sachanl.vermögen			-12.000,00			
<i>Erläuterungen:</i>						
Umbau des Kellerraums der Turnhalle in einen Gruppenraum für die Naturgruppe						
70% Förderung aus Säule B des Zukunftsfonds Limburg-Weilburg stark und innovativ						
<b>1103 Wasserversorgung</b>						
I-00000019 Betriebsausstattung Wasserversorgung				-2.436,00		
26 26 Ausz.f.Invest.i.d.sonst.Sachanl.vermögen				-2.436,00		
I-00000212 Sanierung Tiefbrunnen I Löhnberg	-400.000,00		-92.000,00	-25.000,00		
20 20 Einz.a.Inv.zuw.u.-zusch.s.a.Inv.beitr.			8.000,00	-25.000,00		
25 25 Auszahlungen für Baumaßnahmen	-400.000,00		-100.000,00			
<i>Erläuterungen:</i>						
Sanierung der Aufbereitungsanlage, Erneuerung der Schaltzentrale, Einbau elektrischer Schieber						
2025: 8 T€ privater Zuschuss für elektrischen Schieber						
I-00000225 Tiefbrunnen Obershausen			-50.000,00			
25 25 Auszahlungen für Baumaßnahmen			-50.000,00			
<i>Erläuterungen:</i>						

**Haushaltsplan Gemeinde Löhnberg 2026**

<b>Investitionen</b>						
Gemeinde Löhnberg						
Nr. Bezeichnung	Ansatz 2026	Verpflichtungs-Ermächtigungen	Ansatz 2025	Jahres-ergebnis 2024	Finanzplan 2027	Finanzplan 2028 2029
Sanierung Tiefbrunnen Obershausen gem. Beschluss des GVO vom 09.10.2025						
I-00000232 Tiefbrunnen III Erschließung				-75.043,90	-125.000,00	
25 25 Auszahlungen für Baumaßnahmen				-75.043,90	-125.000,00	
I-00000273 Verbundleitung Obershausen/Niedershausen				-7.947,08		-200.000,00
25 25 Auszahlungen für Baumaßnahmen				-7.947,08		-200.000,00
<i>Erläuterungen:</i> Gesamtkosten ca. 400 T€ lt. Kostenschätzung aus 2024						
I-00000392 Betriebsausstattung Wasserversorgung	-4.000,00		-6.300,00		-2.000,00	-2.000,00 -2.000,00
26 26 Ausz.f.Invest.i.d.sonst.Sachanl.vermögen	-4.000,00		-6.300,00		-2.000,00	-2.000,00 -2.000,00
<i>Erläuterungen:</i> 2.000 € allgemeiner Ansatz für Ersatz- und Neuanschaffungen 2025: incl. 4.300 € Software für digitales Wassermanagement (notwendig zur Erfüllung der Trinkwassereinzugsgebieteverordnung) 2026: incl. 2.000 € Motor-Teerschneider						
I-00000393 Benzinhammer	-3.500,00					
26 26 Ausz.f.Invest.i.d.sonst.Sachanl.vermögen	-3.500,00					
<i>Erläuterungen:</i> Ersatzbeschaffung für Gerät aus 1984 (keine Ersatzteile mehr verfügbar)						
I-00000394 Korrelator/Horchgerät für Leitungen	-5.000,00					
26 26 Ausz.f.Invest.i.d.sonst.Sachanl.vermögen	-5.000,00					
<i>Erläuterungen:</i> Ersatzbeschaffung für Gerät aus 1998 (keine Ersatzteile mehr verfügbar)						
I-00000396 Sanierung Wilhelmstraße -Wasser -	-400.000,00	-613.750,00	-75.000,00		-509.750,00	
20 20 Einz.a.Inv.zuw.u.-zusch.s.a.Inv.beitr.					104.000,00	
25 25 Auszahlungen für Baumaßnahmen	-400.000,00	-613.750,00	-75.000,00		-613.750,00	
<b>1107 Abwasserbeseitigung</b>						
I-00000317 EKVO Kanalinspektion	-10.000,00		-190.750,00	-67.974,85		
25 25 Auszahlungen für Baumaßnahmen	-10.000,00		-190.750,00	-67.974,85		
I-00000370 Entwässerung Käuzerain	-55.000,00					
25 25 Auszahlungen für Baumaßnahmen	-55.000,00					
I-00000397 Sanierung Wilhelmstraße -Kanal-	-800.000,00	-827.500,00	-150.000,00		-723.500,00	
20 20 Einz.a.Inv.zuw.u.-zusch.s.a.Inv.beitr.					104.000,00	
25 25 Auszahlungen für Baumaßnahmen	-800.000,00	-827.500,00	-150.000,00		-827.500,00	
<i>Erläuterungen:</i> Erstattung der Kanal-Hausanschlüsse durch die Eigentümer						
I-00000399 San.Kanal-Unterm Bornberg-Kreisstraße			-65.000,00			
20 20 Einz.a.Inv.zuw.u.-zusch.s.a.Inv.beitr.			10.000,00			
25 25 Auszahlungen für Baumaßnahmen			-75.000,00			

**Haushaltsplan Gemeinde Löhnberg 2026**

<b>Investitionen</b>						
Gemeinde Löhnberg						
Nr. Bezeichnung	Ansatz 2026	Verpflichtungs- Ermächtigungen	Ansatz 2025	Jahres- ergebnis 2024	Finanzplan 2027	Finanzplan 2028 2029
<i>Erläuterungen:</i> Kanalsanaierung "Schlosskurve" Zuschuss von Hessen Mobil						
I-00000401 Sanierung Taunusstraße -Kanal- 25 25 Auszahlungen für Baumaßnahmen					-300.000,00 -300.000,00	
<i>Erläuterungen:</i> EKVO aus 2019, Planung der Maßnahme						
I-00000402 Sanierung Wulsgaben -Kanal- 25 25 Auszahlungen für Baumaßnahmen						-64.500,00 -64.500,00
<i>Erläuterungen:</i> EKVO aus 2019, Planung der Maßnahme						
I-00000403 Sanierung Wallstraße -Kanal- 25 25 Auszahlungen für Baumaßnahmen						-99.000,00 -99.000,00
<i>Erläuterungen:</i> EKVO aus 2019, Planung der Maßnahme						
<b>1201 Verkehrswege</b>						
I-00000280 Erwerb/Neugestaltung In der Hohl/The. Flied.Str. 20 20 Einz.a.Inv.zuw.u.-zusch.s.a.Inv.beitr. 25 25 Auszahlungen für Baumaßnahmen	-75.000,00 75.000,00 -150.000,00					
<i>Erläuterungen:</i> Bau einer Stützmauer und Befestigung der Grundstücke						
I-00000398 Sanierung Wilhelmstraße - Straßenausbau - 20 20 Einz.a.Inv.zuw.u.-zusch.s.a.Inv.beitr. 25 25 Auszahlungen für Baumaßnahmen		-813.750,00	-75.000,00		-147.190,00 666.560,00 -813.750,00	
<i>Erläuterungen:</i> Zuschuss = Straßenbeiträge; Stundungen bis zu 20 Jahren möglich						
I-00000400 San.Gehweg- Untern Bornberg- Kreisstraße- 25 25 Auszahlungen für Baumaßnahmen					-25.000,00 -25.000,00	
<i>Erläuterungen:</i> Gehweg "Schlosskurve"						
I-00000404 Baustraße Güldenstadt 25 25 Auszahlungen für Baumaßnahmen			-250.000,00 -250.000,00			
I-00000410 Sanierung Theodor-Fliedner-Straße 25 25 Auszahlungen für Baumaßnahmen	-30.000,00 -30.000,00					
<i>Erläuterungen:</i> gemäß Beschluss GVO 05.11.2025						
I-00000411 Erneuerung Stützmauer Ziegelstraße	-50.000,00					

**Haushaltsplan Gemeinde Löhnberg 2026**

<b>Investitionen</b>						
Gemeinde Löhnberg						
Nr. Bezeichnung	Ansatz 2026	Verpflichtungs- Ermächtigungen	Ansatz 2025	Jahres- ergebnis 2024	Finanzplan 2027	Finanzplan 2028 2029
25 25 Auszahlungen für Baumaßnahmen	-50.000,00					
<i>Erläuterungen:</i> Wg. Verkehrssicherungspflicht dringend notwendige Erneuerung der Stützmauer in der Ziegelstraße						
<b>1303 Friedhofswesen</b>						
I-00000342 Urnenstelen/ Urnengemeinschaftsanl, Friedhof Löhnb				-54.415,53		
25 25 Auszahlungen für Baumaßnahmen				-54.415,53		
<b>1305 Forst</b>						
I-00000158 Betriebsausstattung Forst - Geräte-				-2.942,97		
26 26 Ausz.f.Invest.i.d.sonst.Sachanl.vermögen				-2.942,97		
<b>1502 Liegenschaftsverwaltung</b>						
I-00000289 Wiederaufbau Grillhütte Selters				-8.301,80		
25 25 Auszahlungen für Baumaßnahmen				-7.530,68		
26 26 Ausz.f.Invest.i.d.sonst.Sachanl.vermögen				-771,12		
<b>1601 Allgemeine Finanzwirtschaft</b>						
I-00000206 Investitionsstrukturpauschale f.ländl. Raum	53.000,00		63.000,00	63.000,00	53.000,00	53.000,00 53.000,00
20 20 Einz.a.Inv.zuw.u.-zusch.s.a.Inv.beitr.	53.000,00		63.000,00	63.000,00	53.000,00	53.000,00 53.000,00
<i>Erläuterungen:</i> allgemeine Landeszuweisung zur Finanzierung von Investitionen						
<b>Gesamtsumme Auszahlungen</b>	<b>-2.311.490,00</b>	<b>-2.885.000,00</b>	<b>-1.311.538,00</b>	<b>-519.441,74</b>	<b>-3.377.230,00</b>	<b>-840.960,00</b> <b>-232.210,00</b>
<b>Gesamtsumme Einzahlungen</b>	<b>148.000,00</b>		<b>128.900,00</b>	<b>38.000,42</b>	<b>989.435,00</b>	<b>53.000,00</b> <b>53.000,00</b>
<b>Gesamtsumme</b>	<b>-2.163.490,00</b>	<b>-2.885.000,00</b>	<b>-1.182.638,00</b>	<b>-481.441,32</b>	<b>-2.387.795,00</b>	<b>-787.960,00</b> <b>-179.210,00</b>

Investitionsprogramm HH2026

**Investitionsprogramm 2025 - 2029**

(Änderungen gg. dem Haushaltsplan 2025 sind fett gedruckt)

Inv.-Nr.	Name	Ansatz 2025	Ansatz 2026	VE	FiPlan 2027	FiPlan 2028	FiPlan 2029	Erläuterungen
<b>0101 Verwaltungssteuerung</b>								
I-00000001	Anschaffung Betriebsausstattung Hauptverw.	3.000,00	3.000,00		3.000,00	3.000,00	3.000,00	allg. Ansatz für Ersatz- und Neuanschaffungen
I-00000002	Büromaschinen und DV für die Finanzverwaltung	2.000,00	<b>0,00</b>		<b>0,00</b>	<b>0,00</b>	<b>0,00</b>	allg. Ansatz für Ersatz- und Neuanschaffungen
I-00000003	Ausstattung für den Bauhof - Geräte	6.000,00	<b>10.000,00</b>		6.000,00	6.000,00	6.000,00	allg. Ansatz für Ersatz- und Neuanschaffungen; 2026 incl. 6550 € Mulchmäher, 2000 € Ersatz-Akku (Rückentrage-Akku), 2000 € Akku-Werkzeugset
I-00000044	Finanzierungsrate Neubau Bauhof	45.816,00	<b>66.790,00</b>		<b>70.500,00</b>	<b>74.420,00</b>	<b>78.550,00</b>	Finanzierung endet 2030
I-00000076	Aussenanlagen Feuerwehr und Bauhof	22.691,00	<b>26.650,00</b>		<b>28.130,00</b>	<b>29.690,00</b>	<b>31.340,00</b>	Finanzierung endet 2030
I-00000384	E- Akte	0,00	0,00		41.000,00	0,00	0,00	
I-00000385	Digitaler Sitzungsdienst	0,00	15.000,00		0,00	0,00	0,00	
I-00000386	Digitaler Haushalt/ Berichtswesen	0,00	0,00		10.000,00	0,00	0,00	
<b>I-00000407</b>	<b>Neue Zeitwirtschaft</b>	0,00	<b>15.000,00</b>		0,00	0,00	0,00	Software incl. Einrichtung und Schulungen, 4 Terminals, Transponder
<b>I-00000408</b>	<b>DV-Ausstattung Hard- und Software</b>	0,00	<b>5.000,00</b>		0,00	0,00	0,00	neue Office-Lizenzen
<b>I-00000408</b>	<b>DV-Ausstattung Hard- und Software</b>	0,00	<b>10.000,00</b>		<b>3.000,00</b>	<b>3.000,00</b>	<b>3.000,00</b>	2026: Übernahme PCs, Monitore, Drucker nach Miet-Ende (bisher 9.934 € jährl. Miete); ab 2027 allg. Ansatz für Ersatzbeschaff.
<b>0202 Ordnungsangelegenheiten</b>								
I-00000383	Migewa/emeld 21	9.000,00	0,00		0,00	0,00	0,00	Lizenzen Software Gewerbe- und Einwohnermeldewesen i. R. der Digitalisierung



Investitionsprogramm HH2026

Inv.-Nr.	Name	Ansatz 2025	Ansatz 2026	VE	FiPlan 2027	FiPlan 2028	FiPlan 2029	Erläuterungen
<b>0203 Brandschutz</b>								
I-00000041	Ausstattung Feuerwehr	2.000,00	2.000,00		2.000,00	2.000,00	2.000,00	allg. Ansatz für Ersatz- und Neuanschaffungen
I-00000136	Finanzierungsrate Neubau Feuerwehr	43.931,00	<b>64.050,00</b>		<b>67.600,00</b>	<b>71.350,00</b>	<b>75.320,00</b>	Finanzierung endet 2030
I-00000327	Erneuerung/Sanierung Sirenenanlagen	35.000,00	0,00		0,00	0,00	0,00	elektronische Sirenenanlagen
I-00000327	Erneuerung/Sanierung Sirenenanlagen	-15.000,00	0,00		0,00	0,00	0,00	Zuschuss aus Förderprogramm des Landes Hessen
I-00000375	FFw Löhnberg - Gerätewagen Logistik -	0,00	0,00	300.000,00	<b>300.000,00</b>	0,00	0,00	
I-00000375	FFw Löhnberg - Gerätewagen Logistik -	0,00	0,00		-61.875,00	0,00	0,00	Landeszuweisung lt. Bescheid
I-00000380	Energiemotorkonzept	30.000,00	0,00		0,00	0,00	0,00	Umrüstung Stromaggregate
I-00000395	FFw Selters - gebrauchtes TSF	0,00	40.000,00		0,00	0,00	0,00	lt. Antrag der SPD-Fraktion
<b>I-00000409</b>	<b>Ausstattung FFW Selters</b>	0,00	<b>1.000,00</b>		0,00	0,00	0,00	<b>Ausstattung Schulungsraum FFW Selters (kl. Saal DGH)</b>
<b>0600 Kinder- und Jugendarbeit</b>								
I-00000349	Ausstattung KIGA Löhnberg	3.000,00	<b>2.500,00</b>		<b>2.500,00</b>	<b>2.500,00</b>	<b>2.500,00</b>	allg. Ansatz für Ersatz- und Neuanschaffungen
I-00000350	Ausstattung KIGA Niedershausen	3.000,00	<b>4.000,00</b>		<b>2.500,00</b>	<b>2.500,00</b>	<b>2.500,00</b>	allg. Ansatz für Ersatz- und Neuanschaffungen; 2 T€ 2 Materialschränke
I-00000388	Brandschutzteppiche KIGA Löhnberg	6.850,00	0,00		0,00	0,00	0,00	Ersatzbeschaffung Brandschutzteppiche
I-00000390	Einrichtung Naturgruppe KIGA Niedershausen	0,00	<b>9.000,00</b>		0,00	0,00	0,00	jetzige Ausstattung ist 30 Jahre alt
I-00000405	Ausbau Computernetz- werk Kindergärten	9.000,00	0,00		0,00	0,00	0,00	Notwendiger Ausbau i.R. von eKita "Betreuungsplatz online"
<b>0901 Räumliche Planung und Entwicklung</b>								
I-00000378	Breitbandausbau alle OT	41.200,00	<b>30.000,00</b>		<b>30.000,00</b>	<b>20.000,00</b>	<b>26.000,00</b>	4. Bauabschnitt "Graue Flecken"; insg. 120.932,78 € lt. Nachtragsangebot

Investitionsprogramm HH2026

Inv.-Nr.	Name	Ansatz 2025	Ansatz 2026	VE	FiPlan 2027	FiPlan 2028	FiPlan 2029	Erläuterungen
I-00000379	Energiekonzept/ Quartiersmanagement alle OT	0,00	0,00		0,00	0,00	0,00	kommunale Wärmeplanung jetzt im Ergebnishaushalt Produktber.14
I-00000379	Energiekonzept/ Quartiersmanagement alle OT	0,00	0,00		0,00	0,00	0,00	90% Förderung durch Bund und Land, jetzt im Ergebnishaushalt
<b>1001 Bauen und Wohnen</b>								
I-00000366	Zuschuss WHBG Backes Niedershausen	35.000,00	0,00		0,00	0,00	0,00	
I-00000366	Zuschuss WHBG Backes Niedershausen	-24.500,00	0,00		0,00	0,00	0,00	Förderung 70% Säule B Zukunftsfonds Lkrs. Limburg-Weilburg
I-00000367	Zuschuss Immo. Schulstraße 38 Abriss/Parkplatz	0,00	0,00		0,00	35.000,00	0,00	Nach Abriss des Gebäudes sollen Parkplätze für Kita errichtet werden
I-00000387	GINVZ Immo Umnutz. Keller Kiga Niedersh.	12.000,00	0,00		0,00	0,00	0,00	Umbau Kellerraum Turnhalle in Gruppenraum Naturgruppe KIGA Nied.
I-00000387	GINVZ Immo Umnutz. Keller Kiga Niedersh.	-8.400,00	0,00		0,00	0,00	0,00	Förderung 70% Säule B Zukunftsfonds Lkrs. Limburg-Weilburg
<b>1103 Wasserversorgung</b>								
I-00000212	Sanierung TB I Löhnberg	100.000,00	400.000,00		0,00	0,00	0,00	Sanierung Aufbereitungsanl., Erneuerung Schaltzentrale, Einbau elektrischer Schieber
I-00000212	Sanierung TB I Löhnberg	-8.000,00	0,00		0,00	0,00	0,00	privater Zuschuss für elektr. Schieber
I-00000225	Sanierung Tiefbrunnen Obershausen	50.000,00	0,00		0,00	0,00	0,00	Beschluss GVO 09.10.2025
I-00000232	Tiefbrunnen III Löhnb. Erschließung	0,00	0,00		125.000,00	0,00	0,00	
I-00000273	Verbundleitung Obersh./Niedersh.	0,00	0,00		0,00	200.000,00	0,00	Gesamtkosten 400 T€ lt. Kostenschätzung aus 2024
I-00000392	Betriebsausstattung Wasserversorgung	2.000,00	4.000,00		2.000,00	2.000,00	2.000,00	allg. Ansatz für Ersatz- und Neuanschaffungen, 2026 incl. 2000 € Motor-Teerschneider

Investitionsprogramm HH2026

Inv.-Nr.	Name	Ansatz 2025	Ansatz 2026	VE	FiPlan 2027	FiPlan 2028	FiPlan 2029	Erläuterungen
I-00000392	Betriebsausstattung Wasserversorgung	4.300,00	0,00		0,00	0,00	0,00	Software für digitales Wassermanagement (Trinkwassereinzugsgebieteverordnung.)
I-00000393	Benzinhammer	0,00	3.500,00		0,00	0,00	0,00	Ersatzbeschaffung für Gerät aus 1984 (keine Ersatzteile mehr verfügbar)
I-00000394	Korrelator/Horchgerät für Leitungen	0,00	5.000,00		0,00	0,00	0,00	Ersatzbeschaffung für Gerät aus 1998 (keine Ersatzteile mehr verfügbar)
I-00000396	Sanierung Wilhelmstraße -Wasser	75.000,00	400.000,00	613.750,00	613.750,00	0,00	0,00	
I-00000396	Sanierung Wilhelmstraße -Wasser	0,00	0,00		-104.000,00	0,00	0,00	Hausanschlüsse
I-00000406	Erneuerung Schaltanlage TB II Löhnberg	30.000,00	0,00		0,00	0,00	0,00	Erneuerung Schaltanlage, damit TB I wieder genutzt werden kann; Förderantrag ist gestellt
<b>1107 Abwasserbeseitigung</b>								
I-00000317	EKVO Kanalinspektion	190.750,00	10.000,00		0,00	0,00	0,00	EKVO
<b>I-00000370</b>	<b>Entwässerung Käuzerain</b>		<b>55.000,00</b>					
I-00000397	Sanierung Wilhelmstraße -Kanal-	150.000,00	800.000,00	827.500,00	827.500,00	0,00	0,00	
I-00000397	Sanierung Wilhelmstraße -Kanal-	0,00	0,00		-104.000,00	0,00	0,00	Hausanschlüsse
I-00000399	San.Kanal-Unterm Bornberg-Kreisstraße	75.000,00	0,00		0,00	0,00	0,00	Schlosskurve
I-00000399	San.Kanal-Unterm Bornberg-Kreisstraße	-10.000,00						Zuschuss von Hessen Mobil
I-00000401	Sanierung Taunusstraße	0,00	0,00		300.000,00	0,00	0,00	EKVO aus 2019, Planung
I-00000402	Sanierung Wulsgraben	0,00	0,00		0,00	64.500,00	0,00	EKVO aus 2019, Planung
I-00000403	Sanierung Wallstraße	0,00	0,00		0,00	99.000,00	0,00	EKVO aus 2019, Planung

Entwurf für die GVE

Investitionsprogramm HH2026

Inv.-Nr.	Name	Ansatz 2025	Ansatz 2026	VE	FiPlan 2027	FiPlan 2028	FiPlan 2029	Erläuterungen
<b>1201 Verkehrswege</b>								
I-00000280	Erwerb/Neugestaltung l.d.Hohl/ Th.-Flied.-Str.	0,00	150.000,00		0,00	0,00	0,00	Bau einer Stützmauer und Befestigung der Grundstücke In der Hohl / Th.- Fliedner-Straße
I-00000280	Erwerb/Neugestaltung In der Hohl/Theodor- Fliedner-Str.	0,00	-75.000,00		0,00	0,00	0,00	Zuschuss aus dem Zukunftsfonds des Lkrs. Limburg-Weilburg
I-00000377	Umstellung Straßenbeleuchtung LED-Obersh./ Selters	0,00	<b>100.000,00</b>	330.000,00	104.000,00	226.000,00	0,00	Umsetzung nicht nach Orts-teilen, sondern nach Leuchtenart
I-00000377	Umstellung Straßenbeleuchtung LED-Obersh./ Selters	0,00	-20.000,00		0,00	0,00	0,00	Zuschuss 10 T€ Säule D Lkrs.Limburg- Weilburg und 10 T€ Sparkassen- Stiftung
I-00000398	Sanierung Wilhelmstraße - Straßenausbau- -	75.000,00	0,00	813.750,00	813.750,00	0,00	0,00	
I-00000398	Sanierung Wilhelmstraße - Straßenausbau- -	0,00	0,00		-666.560,00	0,00	0,00	Straßenbeiträge; Stundungen bis zu 20 Jahren möglich
I-00000400	San.Gehweg- Unterm Bornberg- Kreisstraße-	0,00	<b>0,00</b>		<b>25.000,00</b>	0,00	0,00	Schlosskurve
I-00000404	Baustraße Güldenstadt	250.000,00	0,00		0,00	0,00	0,00	
<b>I-00000410</b>	<b>Sanierung Theodor- Fliedner-Straße</b>	0,00	<b>30.000,00</b>		0,00	0,00	0,00	<b>Beschluss GVO 05.11.2025</b>
<b>I-00000411</b>	<b>Erneuerung Stützmauer Ziegelstraße</b>		<b>50.000,00</b>					<b>Erneuerung wg. Verkehrssicherungspflicht dringend notwendig</b>
<b>1601 Allgemeine Finanzwirtschaft</b>								
I-00000206	Investitionsstruktur- pauschale f.ländl. Raum	-63.000,00	<b>-53.000,00</b>		-53.000,00	-53.000,00	-53.000,00	allg. Landeszuweisung zur Finanzierung von Investitionen
<b>I-00000412</b>	<b>Zuweisung aus dem Sondervermögen des Bundes (LuKIFG)</b>		<b>-803.700,00</b>		<b>-800.000,00</b>			lt. Mitteilung HMdF vom 18.12.2025
<b>Summe Invest. abz. Zuschüssen</b>		<b>1.182.638,00</b>	<b>1.359.790,00</b>	<b>2.885.000,00</b>	<b>1.587.795,00</b>	<b>787.960,00</b>	<b>179.210,00</b>	

Entwurf für die GVE

## Verpflichtungsermächtigungen im Investitionsplan für das Haushaltsjahr 2026

VE-Nr.	zu Inv.	Bezeichnung	2027	2028	2029	Summe	Bemerkungen
VE-000026	I-00000375	FFw Löhnberg -Gerätewagen Logistik -	300.000,00			300.000,00	
VE-000029	I-00000377	Umstellung Straßenbeleuchtung LED- Obersh./ Selters	104.000,00	226.000,00		330.000,00	20 T€ Förderung v. Lkrs.
VE-000027	I-00000396	Sanierung Wilhelmstraße - Wasser -	613.750,00				
VE-000028	I-00000397	Sanierung Wilhelmstraße - Kanal -	827.500,00				
VE-000030	I-00000398	Sanierung Wilhelmstraße - Straßenausbau- -	813.750,00			813.750,00	666,6 T€ Beiträge
		<b>Summe</b>	<b>2.659.000,00</b>	<b>226.000,00</b>	<b>0,00</b>	<b>2.885.000,00</b>	

**Übersicht**  
**über die aus Verpflichtungsermächtigungen voraussichtlich**  
**fällig werdenden Auszahlungen**

Verpflichtungsermächtigung im Haushaltsplan des Jahres <sup>1</sup>	Voraussichtlich fällige Auszahlungen <sup>2,3</sup> 1.000 EUR				
	2027	2028	2029	2030	2031
1	2	3	4	5	6
<b>2024</b>					
<b>2025</b>	1.859	226			
<b>2026</b>	800				
<b>Summe</b>	<b>2.659</b>	<b>226</b>	<b>0</b>	<b>0</b>	<b>0</b>
<b><u>Nachrichtlich</u></b>	1.335	535			
In der Ergebnis- und Finanzplanung vorgesehene Kreditaufnahmen					

<sup>1</sup> In Spalte 1 sind das Haushaltsjahr und alle früheren Jahre aufzuführen, in denen Verpflichtungsermächtigungen veranschlagt waren, aus deren Inanspruchnahme noch Auszahlungen fällig werden.

<sup>2</sup> In Spalte 2 ist das dem Haushaltsjahr folgende Jahr, in den Spalten 3 bis 6 die sich anschließenden Jahre einzusetzen.

<sup>3</sup> Werden Auszahlungen aus Verpflichtungsermächtigungen in den Jahren fällig, auf die sich die Ergebnis- und Finanzplanung noch nicht erstreckt, sind die voraussichtlichen Kreditaufnahmen in diesen Jahren nach § 1 Abs. 4 Nr. 4 zweiter Halbsatz dieser Verordnung zu übernehmen. Erforderlichenfalls sind weitere Kopfspalten hinzuzufügen.

**Teilergebnishaushalte**  
**Teilfinanzhaushalte**  
**Investitionen**

jeweils in den

**Produktbereichen**  
**Produktgruppen**  
**Produkten**

(mit Erläuterungen der Teilergebnishaushalte)

## Haushaltsplan Gemeinde Löhnberg 2026

Teilergebnishaushalt Produktbereich 01 Innere Verwaltung					
Gemeinde Löhnberg					
Nr.	Konten	Bezeichnung	Haushaltsansatz		Ergebnis des Jahresabschlusses 2024
			2026	2025	
		<b>Ordentliche Erträge</b>			
01	50	Privatrechtliche Leistungsentgelte	-64.350	-55.150	-4.300
02	51	Öffentlich-rechtliche Leistungsentgelte	-1.000	-1.000	-917
03	548-549	Kostensatzleistungen und -erstattungen	-232.400	-197.700	-257.923
04	52	Bestandsveränderungen und aktivierte Eigenleistungen			
05	55	Steuern und steuerähnliche Erträge einschl. Erträge aus gesetzlichen Umlagen			
06	547	Erträge aus Transferleistungen			
07	540-543	Erträge aus Zuweisungen und Zuschüssen für lfd. Zwecke und allgemeine Umlagen	-25.000	-44.000	-39.649
08	546	Erträge aus der Auflösung von Sonderposten aus Investitionszuweisungen, -zuschüssen und Investitionsbeiträgen	-4.140	-3.872	-4.139
09	53	Sonstige ordentliche Erträge	-400		-454
<b>10</b>		<b>Summe der ordentlichen Erträge (Nr. 1 bis 9)</b>	<b>-327.290</b>	<b>-301.722</b>	<b>-307.383</b>
		<b>Ordentliche Aufwendungen</b>			
11	62, 63, 640-643, 647-649, 65	Personalaufwendungen	1.167.610	1.135.500	1.028.195
12	644-646	Versorgungsaufwendungen	168.600	178.631	535.166
13	60, 61, 67-69	Aufwendungen für Sach- und Dienstleistungen	602.335	540.970	481.333
14	66	Abschreibungen	59.580	51.078	54.387
15	71	Aufwendungen für Zuweisungen und Zuschüsse sowie besondere Finanzaufwendungen			2.200
16	73	Steueraufwendungen einschl. Aufwendungen aus gesetzlichen Umlageverpflichtungen			
17	72	Transferaufwendungen			
18	70, 74, 76	Sonstige ordentliche Aufwendungen	2.070	367	367
<b>19</b>		<b>Summe der ordentlichen Aufwendungen (Nr. 11 bis 18)</b>	<b>2.000.195</b>	<b>1.906.546</b>	<b>2.101.647</b>
<b>20</b>		<b>Verwaltungsergebnis (Nr. 10 J. Nr. 19)</b>	<b>1.672.905</b>	<b>1.604.824</b>	<b>1.794.264</b>
21	56, 57	Finanzerträge	-26.000	-37.000	-31.342
22	77	Finanzaufwendungen	60	5.550	9.346
<b>23</b>		<b>Finanzergebnis (Nr. 21 bis Nr. 22)</b>	<b>-25.940</b>	<b>-31.450</b>	<b>-21.996</b>
<b>24</b>		<b>Ordentliches Ergebnis (Verwaltungsergebnis und Finanzergebnis Nr. 20 und Nr. 23)</b>	<b>1.646.965</b>	<b>1.573.374</b>	<b>1.772.268</b>
25	59	Außerordentliche Erträge			-267
26	79	Außerordentliche Aufwendungen			10.023
<b>27</b>		<b>Außerordentliches Ergebnis (Nr. 25 J. Nr. 26)</b>			<b>9.757</b>
<b>28</b>		<b>Jahresergebnis vor internen Leistungsbeziehungen (ordentliches Ergebnis und außerordentliches Ergebnis Nr. 24 und Nr. 27)</b>	<b>1.646.965</b>	<b>1.573.374</b>	<b>1.782.025</b>
29		Erlöse der internen Leistungsbeziehungen	-535.100	-534.800	
30		Kosten der internen Leistungsbeziehungen			
<b>31</b>		<b>Ergebnis der internen Leistungsbeziehungen</b>	<b>-535.100</b>	<b>-534.800</b>	
<b>32</b>		<b>Jahresergebnis nach internen Leistungsbeziehungen</b>	<b>1.111.865</b>	<b>1.038.574</b>	<b>1.782.025</b>



## Haushaltsplan Gemeinde Löhnberg 2026

Teilfinanzhaushalt Produktbereich 01 Innere Verwaltung							
Gemeinde Löhnberg							
		Haushaltsansatz			Investitions- und Investitionsförderungsmaßnahmen		
Nr.	Bezeichnung	2026	Verpflichtungs-ermächtigungen	2025	Ergebnis des Jahres- abschlusses 2024	Gesamt- auszahlungs- bedarf	davon bisher bereitgestellt
	<b>Einzahlungen aus Investitionstätigkeit</b>						
20	+ Einz. aus Investitionszuweis. und -zuschüssen sowie aus Investitionsbeiträgen				-374		
21	+ Einz. aus Abgängen von Vermögensgegenständen des Sachanlagevermögens und des immateriellen Anlagevermögens				265		
22	+ Einz. aus Abgängen von Vermögensgegenständen des Finanzanlagevermögens						
	<b>Einzahlungen aus Finanzierungstätigkeit</b>						
31	+ Einz. aus der Aufnahme v. Krediten und wirtschaftlich vergleichbaren Vorgängen für Investitionen						
	<b>Summe</b>				<b>-109</b>		
	<b>Auszahlungen aus Investitionstätigkeit</b>						
24	- Ausz. für den Erwerb von Grundstücken und Gebäuden	-93.440		-68.507	-64.096	-1.817.544	-1.504.914
25	- Ausz. für Baumaßnahmen						
26	- Ausz. für Investitionen in das sonstige Sachanlagevermögen und immaterielle Anlagevermögen davon: Ausz. aus gewährten Investitionszuweisungen und -zuschüssen	-58.000		-11.000	-1.190	-299.964	-212.964
27	- Ausz. für Investitionen in das Finanzanlagevermögen				-10.010		
	<b>Auszahlungen aus Finanzierungstätigkeit</b>						
32	- Ausz. für die Tilgung von Krediten und wirtschaftlich vergleichbaren Vorgängen für Investitionen						
	<b>Summe</b>	<b>-151.440</b>		<b>-79.507</b>	<b>-75.296</b>	<b>-2.117.508</b>	<b>-1.717.878</b>
	<b>Saldo (Einzahlungen / . Auszahlungen)</b>	<b>-151.440</b>		<b>-79.507</b>	<b>-75.405</b>	<b>-2.117.508</b>	<b>-1.717.878</b>

**Haushaltsplan Gemeinde Löhnberg 2026****Investitionen  
Produktbereich 01 Innere Verwaltung**

Gemeinde Löhnberg

Nr. Bezeichnung	Ansatz 2026	Verpflichtungs- Ermächtigungen	Ansatz 2025	Jahres- ergebnis 2024	Finanzplan 2027	Finanzplan 2028 2029
I-00000001 Anschaffung Betriebsausstattung Hauptverw.	-3.000,00		-3.000,00	0,42	-3.000,00	-3.000,00 -3.000,00
I-00000002 Büromaschinen und DV für die Finanzverwaltung			-2.000,00	-1.189,99		
I-00000003 Ausstattung für den Bauhof - Geräte	-10.000,00		-6.000,00		-6.000,00	-6.000,00 -6.000,00
I-00000044 Finanzierungsrate Neubau Bauhof	-66.790,00		-45.816,00	-45.815,60	-70.500,00	-74.420,00 -78.550,00
I-00000076 Aussenanlagen Feuerwehr und Bauhof	-26.650,00		-22.691,00	-18.280,00	-28.130,00	-29.690,00 -31.340,00
I-00000359 Münzprägestation/Prägestempel				-374,26		
I-00000384 E- Akte					-41.000,00	
I-00000385 Digitaler Sitzungsdienst	-15.000,00					
I-00000386 Digitaler Haushalt/Berichtswesen					-10.000,00	
I-00000407 Neue Zeitwirtschaft	-15.000,00					
I-00000408 DV-Ausstattung Hard- und Software	-15.000,00				-3.000,00	-3.000,00 -3.000,00

**Erläuterungen****Anschaffung Betriebsausstattung Hauptverw.**

allgemeiner Ansatz für Ersatz- und Neuanschaffungen

**Büromaschinen und DV für die Finanzverwaltung**

allgemeiner Ansatz für Ersatz- und Neuanschaffungen

**Ausstattung für den Bauhof - Geräte**

allgemeiner Ansatz für Ersatz- und Neuanschaffungen

2026 incl. 6.550 € Mulchmäher, 2.000 € Ersatz-Akku (Rückentrag-Akku), 2.000 € Akku-Werkzeugset

**Finanzierungsrate Neubau Bauhof**

Finanzierung endet 2034

**Aussenanlagen Feuerwehr und Bauhof**

Finanzierung endet 2030

**DV-Ausstattung Hard- und Software**

allg. Ansatz für Ersatz- und Neuanschaffungen

2026: Übernahme PCs, Monitore und Drucker nach Mietende (bisher 9.934 € jährl. Miete)

## Haushaltsplan Gemeinde Löhnberg 2026

Teilergebnishaushalt Produktgruppe 0101 Verwaltungssteuerung und - service					
Gemeinde Löhnberg					
Nr.	Konten	Bezeichnung	Haushaltsansatz		Ergebnis des Jahresabschlusses 2024
			2026	2025	
		<b>Ordentliche Erträge</b>			
01	50	Privatrechtliche Leistungsentgelte	-64.350	-55.150	-4.300
02	51	Öffentlich-rechtliche Leistungsentgelte	-1.000	-1.000	-917
03	548-549	Kostensatzleistungen und -erstattungen	-232.400	-197.700	-257.923
04	52	Bestandsveränderungen und aktivierte Eigenleistungen			
05	55	Steuern und steuerähnliche Erträge einschl. Erträge aus gesetzlichen Umlagen			
06	547	Erträge aus Transferleistungen			
07	540-543	Erträge aus Zuweisungen und Zuschüssen für lfd. Zwecke und allgemeine Umlagen	-25.000	-44.000	-39.649
08	546	Erträge aus der Auflösung von Sonderposten aus Investitionszuweisungen, -zuschüssen und Investitionsbeiträgen	-4.140	-3.872	-4.139
09	53	Sonstige ordentliche Erträge	-400		-454
<b>10</b>		<b>Summe der ordentlichen Erträge (Nr. 1 bis 9)</b>	<b>-327.290</b>	<b>-301.722</b>	<b>-307.383</b>
		<b>Ordentliche Aufwendungen</b>			
11	62, 63, 640-643, 647-649, 65	Personalaufwendungen	1.167.610	1.135.500	1.028.195
12	644-646	Versorgungsaufwendungen	168.600	178.631	535.166
13	60, 61, 67-69	Aufwendungen für Sach- und Dienstleistungen	602.335	540.970	481.333
14	66	Abschreibungen	59.580	51.078	54.387
15	71	Aufwendungen für Zuweisungen und Zuschüsse sowie besondere Finanzaufwendungen			2.200
16	73	Steueraufwendungen einschl. Aufwendungen aus gesetzlichen Umlageverpflichtungen			
17	72	Transferaufwendungen			
18	70, 74, 76	Sonstige ordentliche Aufwendungen	2.070	367	367
<b>19</b>		<b>Summe der ordentlichen Aufwendungen (Nr. 11 bis 18)</b>	<b>2.000.195</b>	<b>1.906.546</b>	<b>2.101.647</b>
<b>20</b>		<b>Verwaltungsergebnis (Nr. 10 J. Nr. 19)</b>	<b>1.672.905</b>	<b>1.604.824</b>	<b>1.794.264</b>
21	56, 57	Finanzerträge	-26.000	-37.000	-31.342
22	77	Finanzaufwendungen	60	5.550	9.346
<b>23</b>		<b>Finanzergebnis (Nr. 21 bis Nr. 22)</b>	<b>-25.940</b>	<b>-31.450</b>	<b>-21.996</b>
<b>24</b>		<b>Ordentliches Ergebnis (Verwaltungsergebnis und Finanzergebnis Nr. 20 und Nr. 23)</b>	<b>1.646.965</b>	<b>1.573.374</b>	<b>1.772.268</b>
25	59	Außerordentliche Erträge			-267
26	79	Außerordentliche Aufwendungen			10.023
<b>27</b>		<b>Außerordentliches Ergebnis (Nr. 25 J. Nr. 26)</b>			<b>9.757</b>
<b>28</b>		<b>Jahresergebnis vor internen Leistungsbeziehungen (ordentliches Ergebnis und außerordentliches Ergebnis Nr. 24 und Nr. 27)</b>	<b>1.646.965</b>	<b>1.573.374</b>	<b>1.782.025</b>
29		Erlöse der internen Leistungsbeziehungen	-535.100	-534.800	
30		Kosten der internen Leistungsbeziehungen			
<b>31</b>		<b>Ergebnis der internen Leistungsbeziehungen</b>	<b>-535.100</b>	<b>-534.800</b>	
<b>32</b>		<b>Jahresergebnis nach internen Leistungsbeziehungen</b>	<b>1.111.865</b>	<b>1.038.574</b>	<b>1.782.025</b>

## Haushaltsplan Gemeinde Löhnberg 2026

Teilfinanzhaushalt Produktgruppe 0101 Verwaltungssteuerung und - service							
Gemeinde Löhnberg							
Nr.	Bezeichnung	Haushaltsansatz			Ergebnis des Jahres- abschlusses 2024	Investitions- und Investitionsförderungs- maßnahmen	
		2026	Verpflichtungs- ermächtigungen	2025		Gesamt- auszahlungs- bedarf	davon bisher bereitgestellt
	<b>Einzahlungen aus Investitionstätigkeit</b>						
20	+ Einz. aus Investitionszuweis. und -zuschüssen sowie aus Investitionsbeiträgen				-374		
21	+ Einz. aus Abgängen von Vermögensgegenständen des Sachanlagevermögens und des immateriellen Anlagevermögens				265		
22	+ Einz. aus Abgängen von Vermögensgegenständen des Finanzanlagevermögens						
	<b>Einzahlungen aus Finanzierungstätigkeit</b>						
31	+ Einz. aus der Aufnahme v. Krediten und wirtschaftlich vergleichbaren Vorgängen für Investitionen						
	<b>Summe</b>				<b>-109</b>		
	<b>Auszahlungen aus Investitionstätigkeit</b>						
24	- Ausz. für den Erwerb von Grundstücken und Gebäuden	-93.440		-68.507	-64.096	-1.817.544	-1.504.914
25	- Ausz. für Baumaßnahmen						
26	- Ausz. für Investitionen in das sonstige Sachanlagevermögen und immaterielle Anlagevermögen davon: Ausz. aus gewährten Investitionszuweisungen und -zuschüssen	-58.000		-11.000	-1.190	-299.964	-212.964
27	- Ausz. für Investitionen in das Finanzanlagevermögen				-10.010		
	<b>Auszahlungen aus Finanzierungstätigkeit</b>						
32	- Ausz. für die Tilgung von Krediten und wirtschaftlich vergleichbaren Vorgängen für Investitionen						
	<b>Summe</b>	<b>-151.440</b>		<b>-79.507</b>	<b>-75.296</b>	<b>-2.117.508</b>	<b>-1.717.878</b>
	<b>Saldo (Einzahlungen / . Auszahlungen)</b>	<b>-151.440</b>		<b>-79.507</b>	<b>-75.405</b>	<b>-2.117.508</b>	<b>-1.717.878</b>

**Haushaltsplan Gemeinde Löhnberg 2026****Investitionen  
Produktgruppe 0101 Verwaltungssteuerung und - service**

Gemeinde Löhnberg

Nr. Bezeichnung	Ansatz 2026	Verpflichtungs- Ermächtigungen	Ansatz 2025	Jahres- ergebnis 2024	Finanzplan 2027	Finanzplan 2028 2029
I-00000001 Anschaffung Betriebsausstattung Hauptverw.	-3.000,00		-3.000,00	0,42	-3.000,00	-3.000,00 -3.000,00
I-00000002 Büromaschinen und DV für die Finanzverwaltung			-2.000,00	-1.189,99		
I-00000003 Ausstattung für den Bauhof - Geräte	-10.000,00		-6.000,00		-6.000,00	-6.000,00 -6.000,00
I-00000044 Finanzierungsrate Neubau Bauhof	-66.790,00		-45.816,00	-45.815,60	-70.500,00	-74.420,00 -78.550,00
I-00000076 Aussenanlagen Feuerwehr und Bauhof	-26.650,00		-22.691,00	-18.280,00	-28.130,00	-29.690,00 -31.340,00
I-00000359 Münzprägestation/Prägestempel				-374,26		
I-00000384 E- Akte					-41.000,00	
I-00000385 Digitaler Sitzungsdienst	-15.000,00					
I-00000386 Digitaler Haushalt/Berichtswesen					-10.000,00	
I-00000407 Neue Zeitwirtschaft	-15.000,00					
I-00000408 DV-Ausstattung Hard- und Software	-15.000,00				-3.000,00	-3.000,00 -3.000,00

**Erläuterungen****Anschaffung Betriebsausstattung Hauptverw.**

allgemeiner Ansatz für Ersatz- und Neuanschaffungen

**Büromaschinen und DV für die Finanzverwaltung**

allgemeiner Ansatz für Ersatz- und Neuanschaffungen

**Ausstattung für den Bauhof - Geräte**

allgemeiner Ansatz für Ersatz- und Neuanschaffungen

2026 incl. 6.550 € Mulchmäher, 2.000 € Ersatz-Akku (Rückentrage-Akku), 2.000 € Akku-Werkzeugset

**Finanzierungsrate Neubau Bauhof**

Finanzierung endet 2034

**Aussenanlagen Feuerwehr und Bauhof**

Finanzierung endet 2030

**DV-Ausstattung Hard- und Software**

allg. Ansatz für Ersatz- und Neuanschaffungen

2026: Übernahme PCs, Monitore und Drucker nach Mietende (bisher 9.934 € jährl. Miete)

## Haushaltsplan Gemeinde Löhnberg 2026

Teilergebnishaushalt Produkt 010101 Gemeindliche Gremien					
Gemeinde Löhnberg					
Nr.	Konten	Bezeichnung	Haushaltsansatz		Ergebnis des Jahresabschlusses 2024
			2026	2025	
		<b>Ordentliche Erträge</b>			
01	50	Privatrechtliche Leistungsentgelte	-100		
02	51	Öffentlich-rechtliche Leistungsentgelte			
03	548-549	Kostensatzleistungen und -erstattungen	-500	-1.800	-5.125
04	52	Bestandsveränderungen und aktivierte Eigenleistungen			
05	55	Steuern und steuerähnliche Erträge einschl. Erträge aus gesetzlichen Umlagen			
06	547	Erträge aus Transferleistungen			
07	540-543	Erträge aus Zuweisungen und Zuschüssen für lfd. Zwecke und allgemeine Umlagen		-44.000	-39.649
08	546	Erträge aus der Auflösung von Sonderposten aus Investitionszuweisungen, -zuschüssen und Investitionsbeiträgen	-820	-816	-816
09	53	Sonstige ordentliche Erträge			
<b>10</b>		<b>Summe der ordentlichen Erträge (Nr. 1 bis 9)</b>	<b>-1.420</b>	<b>-46.616</b>	<b>-45.591</b>
		<b>Ordentliche Aufwendungen</b>			
11	62, 63, 640-643, 647-649, 65	Personalaufwendungen	127.000	186.050	198.785
12	644-646	Versorgungsaufwendungen	93.700	79.000	72.518
13	60, 61, 67-69	Aufwendungen für Sach- und Dienstleistungen	77.580	81.285	90.638
14	66	Abschreibungen	2.950	945	946
15	71	Aufwendungen für Zuweisungen und Zuschüsse sowie besondere Finanzaufwendungen			2.200
16	73	Steueraufwendungen einschl. Aufwendungen aus gesetzlichen Umlageverpflichtungen			
17	72	Transferaufwendungen			
18	70, 74, 76	Sonstige ordentliche Aufwendungen		367	367
<b>19</b>		<b>Summe der ordentlichen Aufwendungen (Nr. 11 bis 18)</b>	<b>301.230</b>	<b>347.647</b>	<b>365.454</b>
<b>20</b>		<b>Verwaltungsergebnis (Nr. 10 J. Nr. 19)</b>	<b>299.810</b>	<b>301.031</b>	<b>319.863</b>
21	56, 57	Finanzerträge			
22	77	Finanzaufwendungen			
<b>23</b>		<b>Finanzergebnis (Nr. 21 bis Nr. 22)</b>			
<b>24</b>		<b>Ordentliches Ergebnis (Verwaltungsergebnis und Finanzergebnis Nr. 20 und Nr. 23)</b>	<b>299.810</b>	<b>301.031</b>	<b>319.863</b>
25	59	Außerordentliche Erträge			
26	79	Außerordentliche Aufwendungen			
<b>27</b>		<b>Außerordentliches Ergebnis (Nr. 25 J. Nr. 26)</b>			
<b>28</b>		<b>Jahresergebnis vor internen Leistungsbeziehungen (ordentliches Ergebnis und außerordentliches Ergebnis Nr. 24 und Nr. 27)</b>	<b>299.810</b>	<b>301.031</b>	<b>319.863</b>
29		Erlöse der internen Leistungsbeziehungen			
30		Kosten der internen Leistungsbeziehungen			
<b>31</b>		<b>Ergebnis der internen Leistungsbeziehungen</b>			
<b>32</b>		<b>Jahresergebnis nach internen Leistungsbeziehungen</b>	<b>299.810</b>	<b>301.031</b>	<b>319.863</b>
<b>Erläuterungen</b>					
<b>Erläuterungen zu Nr. 07</b>					
bis 2025: Landesförderung Seniorenbeauftragte					
<b>Erläuterungen zu Nr. 13</b>					
40.000 € (Vj. 48.100 €) Öffentlichkeitsarbeit (Gemeindeblatt, Homepage usw.) 14.860 € (Vj. 12.988 €) Sitzungsgelder 7.670 € (Vj. 640 €) Bürgerbeteiligungs-App					

## Haushaltsplan Gemeinde Löhnberg 2026

**Teilergebnishaushalt**  
**Produkt 010101 Gemeindliche Gremien**

Gemeinde Löhnberg

7.500 € Ratsinformationssystem

## Haushaltsplan Gemeinde Löhnberg 2026

Teilfinanzhaushalt Produkt 010101 Gemeindliche Gremien							
Gemeinde Löhnberg							
		Haushaltsansatz			Investitions- und Investitionsförderungsmaßnahmen		
Nr.	Bezeichnung	2026	Verpflichtungsermächtigungen	2025	Ergebnis des Jahresabschlusses 2024	Gesamtauszahlungsbedarf	davon bisher bereitgestellt
	<b>Einzahlungen aus Investitionstätigkeit</b>						
20	+ Einz. aus Investitionszuweis. und -zuschüssen sowie aus Investitionsbeiträgen				-374		
21	+ Einz. aus Abgängen von Vermögensgegenständen des Sachanlagevermögens und des immateriellen Anlagevermögens						
22	+ Einz. aus Abgängen von Vermögensgegenständen des Finanzanlagevermögens						
	<b>Einzahlungen aus Finanzierungstätigkeit</b>						
31	+ Einz. aus der Aufnahme v. Krediten und wirtschaftlich vergleichbaren Vorgängen für Investitionen						
	<b>Summe</b>				<b>-374</b>		
	<b>Auszahlungen aus Investitionstätigkeit</b>						
24	- Ausz. für den Erwerb von Grundstücken und Gebäuden						
25	- Ausz. für Baumaßnahmen						
26	- Ausz. für Investitionen in das sonstige Sachanlagevermögen und immaterielle Anlagevermögen davon: Ausz. aus gewährten Investitionszuweisungen und -zuschüssen	-15.000				-22.500	-22.500
27	- Ausz. für Investitionen in das Finanzanlagevermögen						
	<b>Auszahlungen aus Finanzierungstätigkeit</b>						
32	- Ausz. für die Tilgung von Krediten und wirtschaftlich vergleichbaren Vorgängen für Investitionen						
	<b>Summe</b>	<b>-15.000</b>				<b>-22.500</b>	<b>-22.500</b>
	<b>Saldo (Einzahlungen / . Auszahlungen)</b>	<b>-15.000</b>			<b>-374</b>	<b>-22.500</b>	<b>-22.500</b>



**Haushaltsplan Gemeinde Löhnberg 2026**

<b>Investitionen</b>						
<b>Produkt 010101 Gemeindliche Gremien</b>						
Gemeinde Löhnberg						
Nr. Bezeichnung	Ansatz 2026	Verpflichtungs- Ermächtigungen	Ansatz 2025	Jahres- ergebnis 2024	Finanzplan 2027	Finanzplan 2028 2029
I-00000359 Münzprägestation/Prägestempel				-374,26		
I-00000385 Digitaler Sitzungsdienst	-15.000,00					

## Haushaltsplan Gemeinde Löhnberg 2026

Teilergebnishaushalt Produkt 010102 Hauptverwaltung					
Gemeinde Löhnberg					
Nr.	Konten	Bezeichnung	Haushaltsansatz		Ergebnis des Jahresabschlusses 2024
			2026	2025	
		<b>Ordentliche Erträge</b>			
01	50	Privatrechtliche Leistungsentgelte			
02	51	Öffentlich-rechtliche Leistungsentgelte	-1.000	-1.000	-917
03	548-549	Kostensatzleistungen und -erstattungen	-128.100	-141.900	-165.066
04	52	Bestandsveränderungen und aktivierte Eigenleistungen			
05	55	Steuern und steuerähnliche Erträge einschl. Erträge aus gesetzlichen Umlagen			
06	547	Erträge aus Transferleistungen			
07	540-543	Erträge aus Zuweisungen und Zuschüssen für lfd. Zwecke und allgemeine Umlagen	-25.000		
08	546	Erträge aus der Auflösung von Sonderposten aus Investitionszuweisungen, -zuschüssen und Investitionsbeiträgen			
09	53	Sonstige ordentliche Erträge	-400		-454
<b>10</b>		<b>Summe der ordentlichen Erträge (Nr. 1 bis 9)</b>	<b>-154.500</b>	<b>-142.900</b>	<b>-166.438</b>
		<b>Ordentliche Aufwendungen</b>			
11	62, 63, 640-643, 647-649, 65	Personalaufwendungen	378.910	363.950	319.417
12	644-646	Versorgungsaufwendungen	67.500	92.431	446.935
13	60, 61, 67-69	Aufwendungen für Sach- und Dienstleistungen	241.740	188.673	159.667
14	66	Abschreibungen	7.530	1.479	3.711
15	71	Aufwendungen für Zuweisungen und Zuschüsse sowie besondere Finanzaufwendungen			
16	73	Steueraufwendungen einschl. Aufwendungen aus gesetzlichen Umlageverpflichtungen			
17	72	Transferaufwendungen			
18	70, 74, 76	Sonstige ordentliche Aufwendungen			
<b>19</b>		<b>Summe der ordentlichen Aufwendungen (Nr. 11 bis 18)</b>	<b>695.680</b>	<b>646.533</b>	<b>929.729</b>
<b>20</b>		<b>Verwaltungsergebnis (Nr. 10 J. Nr. 19)</b>	<b>541.180</b>	<b>503.633</b>	<b>763.291</b>
21	56, 57	Finanzerträge			
22	77	Finanzaufwendungen			
<b>23</b>		<b>Finanzergebnis (Nr. 21 bis Nr. 22)</b>			
<b>24</b>		<b>Ordentliches Ergebnis (Verwaltungsergebnis und Finanzergebnis Nr. 20 und Nr. 23)</b>	<b>541.180</b>	<b>503.633</b>	<b>763.291</b>
25	59	Außerordentliche Erträge			-200
26	79	Außerordentliche Aufwendungen			
<b>27</b>		<b>Außerordentliches Ergebnis (Nr. 25 J. Nr. 26)</b>			<b>-200</b>
<b>28</b>		<b>Jahresergebnis vor internen Leistungsbeziehungen (ordentliches Ergebnis und außerordentliches Ergebnis Nr. 24 und Nr. 27)</b>	<b>541.180</b>	<b>503.633</b>	<b>763.091</b>
29		Erlöse der internen Leistungsbeziehungen	-180.000	-180.000	
30		Kosten der internen Leistungsbeziehungen			
<b>31</b>		<b>Ergebnis der internen Leistungsbeziehungen</b>	<b>-180.000</b>	<b>-180.000</b>	
<b>32</b>		<b>Jahresergebnis nach internen Leistungsbeziehungen</b>	<b>361.180</b>	<b>323.633</b>	<b>763.091</b>
<b>Erläuterungen</b>					
<b>Erläuterungen zu Nr. 03</b>					
85.000 € (Vj. 73.800 €) Kostenerstattungen der Tochtergesellschaften für Büromaterial, Porto usw. 43.100 € (Vj. 41.900 €) Kostenerstattungen Merenberg für Projekt "Digitalisierung"					
<b>Erläuterungen zu Nr. 07</b>					
25.000 € Landesförderung IKZ Digitalisierung					

## Haushaltsplan Gemeinde Löhnberg 2026

### Teilergebnishaushalt Produkt 010102 Hauptverwaltung

Gemeinde Löhnberg

#### Erläuterungen zu Nr. 13

75.000 € (Vj. 50.000 €) Rechts- und Beratungskosten  
34.820 € (Vj. 34.816 €) Beihilfeablöseversicherung  
34.000 € (Vj. 23.300 €) Fremdleistungen IT/Softwarepflege, Stellenberwertung, Zeiterfassung usw.  
30.000 € Beratungskosten i.R. der Rückführung der Gesellschaften in die Gemeinde  
15.760 € (Vj. 17.457 €) Datenübertragungskosten  
15.000 € (wie im Vorjahr) Personalabrechnung durch die KDZ  
9.420 € (Vj. 17.100 €) Mieten, Leasing

## Haushaltsplan Gemeinde Löhnberg 2026

Teilfinanzhaushalt Produkt 010102 Hauptverwaltung							
Gemeinde Löhnberg							
		Haushaltsansatz			Investitions- und Investitionsförderungsmaßnahmen		
Nr.	Bezeichnung	2026	Verpflichtungsermächtigungen	2025	Ergebnis des Jahresabschlusses 2024	Gesamtauszahlungsbedarf	davon bisher bereitgestellt
	<b>Einzahlungen aus Investitionstätigkeit</b>						
20	+ Einz. aus Investitionszuweis. und -zuschüssen sowie aus Investitionsbeiträgen						
21	+ Einz. aus Abgängen von Vermögensgegenständen des Sachanlagevermögens und des immateriellen Anlagevermögens				200		
22	+ Einz. aus Abgängen von Vermögensgegenständen des Finanzanlagevermögens						
	<b>Einzahlungen aus Finanzierungstätigkeit</b>						
31	+ Einz. aus der Aufnahme v. Krediten und wirtschaftlich vergleichbaren Vorgängen für Investitionen						
	<b>Summe</b>				<b>200</b>		
	<b>Auszahlungen aus Investitionstätigkeit</b>						
24	- Ausz. für den Erwerb von Grundstücken und Gebäuden					-1.664	-1.664
25	- Ausz. für Baumaßnahmen						
26	- Ausz. für Investitionen in das sonstige Sachanlagevermögen und immaterielle Anlagevermögen davon: Ausz. aus gewährten Investitionszuweisungen und -zuschüssen	-33.000		-3.000		-121.118	-62.118
27	- Ausz. für Investitionen in das Finanzanlagevermögen				-10.010		
	<b>Auszahlungen aus Finanzierungstätigkeit</b>						
32	- Ausz. für die Tilgung von Krediten und wirtschaftlich vergleichbaren Vorgängen für Investitionen						
	<b>Summe</b>	<b>-33.000</b>		<b>-3.000</b>	<b>-10.010</b>	<b>-122.782</b>	<b>-63.782</b>
	<b>Saldo (Einzahlungen / . Auszahlungen)</b>	<b>-33.000</b>		<b>-3.000</b>	<b>-9.810</b>	<b>-122.782</b>	<b>-63.782</b>

**Haushaltsplan Gemeinde Löhnberg 2026****Investitionen  
Produkt 010102 Hauptverwaltung**

Gemeinde Löhnberg

Nr. Bezeichnung	Ansatz 2026	Verpflichtungs- Ermächtigungen	Ansatz 2025	Jahres- ergebnis 2024	Finanzplan 2027	Finanzplan 2028 2029
I-00000001 Anschaffung Betriebsausstattung Hauptverw.	-3.000,00		-3.000,00	0,42	-3.000,00	-3.000,00 -3.000,00
I-00000384 E- Akte					-41.000,00	
I-00000407 Neue Zeitwirtschaft	-15.000,00					
I-00000408 DV-Ausstattung Hard- und Software	-15.000,00				-3.000,00	-3.000,00 -3.000,00

**Erläuterungen****Anschaffung Betriebsausstattung Hauptverw.**

allgemeiner Ansatz für Ersatz- und Neuanschaffungen

**DV-Ausstattung Hard- und Software**

allg. Ansatz für Ersatz- und Neuanschaffungen

2026: Übernahme PCs, Monitore und Drucker nach Mietende (bisher 9.934 € jährl. Miete)

## Haushaltsplan Gemeinde Löhnberg 2026

Teilergebnishaushalt  
Produkt 010103 Finanzverwaltung

Gemeinde Löhnberg

		Haushaltsansatz			Ergebnis des Jahresabschlusses 2024
Nr.	Konten	Bezeichnung	2026	2025	
		<b>Ordentliche Erträge</b>			
01	50	Privatrechtliche Leistungsentgelte			
02	51	Öffentlich-rechtliche Leistungsentgelte			
03	548-549	Kostensatzleistungen und -erstattungen	-39.800	-34.000	-36.417
04	52	Bestandsveränderungen und aktivierte Eigenleistungen			
05	55	Steuern und steuerähnliche Erträge einschl. Erträge aus gesetzlichen Umlagen			
06	547	Erträge aus Transferleistungen			
07	540-543	Erträge aus Zuweisungen und Zuschüssen für lfd. Zwecke und allgemeine Umlagen			
08	546	Erträge aus der Auflösung von Sonderposten aus Investitionszuweisungen, -zuschüssen und Investitionsbeiträgen			
09	53	Sonstige ordentliche Erträge			
<b>10</b>		<b>Summe der ordentlichen Erträge (Nr. 1 bis 9)</b>	<b>-39.800</b>	<b>-34.000</b>	<b>-36.417</b>
		<b>Ordentliche Aufwendungen</b>			
11	62, 63, 640-643, 647-649, 65	Personalaufwendungen	455.000	382.950	368.211
12	644-646	Versorgungsaufwendungen	7.400	7.200	15.713
13	60, 61, 67-69	Aufwendungen für Sach- und Dienstleistungen	87.200	72.300	79.653
14	66	Abschreibungen	290	321	711
15	71	Aufwendungen für Zuweisungen und Zuschüsse sowie besondere Finanzaufwendungen			
16	73	Steueraufwendungen einschl. Aufwendungen aus gesetzlichen Umlageverpflichtungen			
17	72	Transferaufwendungen			
18	70, 74, 76	Sonstige ordentliche Aufwendungen			
<b>19</b>		<b>Summe der ordentlichen Aufwendungen (Nr. 11 bis 18)</b>	<b>549.890</b>	<b>462.771</b>	<b>464.288</b>
<b>20</b>		<b>Verwaltungsergebnis (Nr. 10 J. Nr. 19)</b>	<b>510.090</b>	<b>428.771</b>	<b>427.871</b>
21	56, 57	Finanzerträge	-26.000	-37.000	-31.342
22	77	Finanzaufwendungen	60	5.550	9.346
<b>23</b>		<b>Finanzergebnis (Nr. 21 bis Nr. 22)</b>	<b>-25.940</b>	<b>-31.450</b>	<b>-21.996</b>
<b>24</b>		<b>Ordentliches Ergebnis (Verwaltungsergebnis und Finanzergebnis Nr. 20 und Nr. 23)</b>	<b>484.150</b>	<b>397.321</b>	<b>405.875</b>
25	59	Außerordentliche Erträge			-2
26	79	Außerordentliche Aufwendungen			9.774
<b>27</b>		<b>Außerordentliches Ergebnis (Nr. 25 J. Nr. 26)</b>			<b>9.772</b>
<b>28</b>		<b>Jahresergebnis vor internen Leistungsbeziehungen (ordentliches Ergebnis und außerordentliches Ergebnis Nr. 24 und Nr. 27)</b>	<b>484.150</b>	<b>397.321</b>	<b>415.647</b>
29		Erlöse der internen Leistungsbeziehungen	-251.600	-251.600	
30		Kosten der internen Leistungsbeziehungen			
<b>31</b>		<b>Ergebnis der internen Leistungsbeziehungen</b>	<b>-251.600</b>	<b>-251.600</b>	
<b>32</b>		<b>Jahresergebnis nach internen Leistungsbeziehungen</b>	<b>232.550</b>	<b>145.721</b>	<b>415.647</b>

## Erläuterungen

## Erläuterungen zu Nr. 03

39.800 € (Vj. 34.000 €) Kostenerstattungen der Tochtergesellschaften (Personalkosten Finanzverwaltung)

## Erläuterungen zu Nr. 13

35.000 € (Vj. 30.000 €) Fremdleistungen Vollstreckung  
33.500 € (Vj. 26.800 €) Datenübertragungskosten  
10.800 € (wie im Vorj.) Softwarepflege, Bankgebühren

## Haushaltsplan Gemeinde Löhnberg 2026

**Teilergebnishaushalt**  
**Produkt 010103 Finanzverwaltung**

Gemeinde Löhnberg

**Erläuterungen zu Nr. 21**

26.000 € (Vj. 37.000 €) Mahngebühren, Verzugszinsen und Säumniszuschläge

## Haushaltsplan Gemeinde Löhnberg 2026

Teilfinanzhaushalt Produkt 010103 Finanzverwaltung							
Gemeinde Löhnberg							
Nr.	Bezeichnung	Haushaltsansatz			Ergebnis des Jahres- abschlusses 2024	Investitions- und Investitionsförderungs- maßnahmen	
		2026	Verpflichtungs- ermächtigungen	2025		Gesamt- auszahlungs- bedarf	davon bisher bereitgestellt
	<b>Einzahlungen aus Investitionstätigkeit</b>						
20	+ Einz. aus Investitionszuweis. und -zuschüssen sowie aus Investitionsbeiträgen						
21	+ Einz. aus Abgängen von Vermögensgegenständen des Sachanlagevermögens und des immateriellen Anlagevermögens						
22	+ Einz. aus Abgängen von Vermögensgegenständen des Finanzanlagevermögens						
	<b>Einzahlungen aus Finanzierungstätigkeit</b>						
31	+ Einz. aus der Aufnahme v. Krediten und wirtschaftlich vergleichbaren Vorgängen für Investitionen						
	<b>Summe</b>						
	<b>Auszahlungen aus Investitionstätigkeit</b>						
24	- Ausz. für den Erwerb von Grundstücken und Gebäuden						
25	- Ausz. für Baumaßnahmen						
26	- Ausz. für Investitionen in das sonstige Sachanlagevermögen und immaterielle Anlagevermögen davon: Ausz. aus gewährten Investitionszuweisungen und -zuschüssen			-2.000	-1.190	-15.000	-5.000
27	- Ausz. für Investitionen in das Finanzanlagevermögen						
	<b>Auszahlungen aus Finanzierungstätigkeit</b>						
32	- Ausz. für die Tilgung von Krediten und wirtschaftlich vergleichbaren Vorgängen für Investitionen						
	<b>Summe</b>			<b>-2.000</b>	<b>-1.190</b>	<b>-15.000</b>	<b>-5.000</b>
	<b>Saldo (Einzahlungen / . Auszahlungen)</b>			<b>-2.000</b>	<b>-1.190</b>	<b>-15.000</b>	<b>-5.000</b>



**Haushaltsplan Gemeinde Löhnberg 2026**

<b>Investitionen</b>						
<b>Produkt 010103 Finanzverwaltung</b>						
Gemeinde Löhnberg						
Nr. Bezeichnung	Ansatz 2026	Verpflichtungs- Ermächtigungen	Ansatz 2025	Jahres- ergebnis 2024	Finanzplan 2027	Finanzplan 2028 2029
I-00000002 Büromaschinen und DV für die Finanzverwaltung			-2.000,00	-1.189,99		
I-00000386 Digitaler Haushalt/Berichtswesen					-10.000,00	
<b>Erläuterungen</b>						
<b>Büromaschinen und DV für die Finanzverwaltung</b>						
allgemeiner Ansatz für Ersatz- und Neuanschaffungen						

## Haushaltsplan Gemeinde Löhnberg 2026

Teilergebnishaushalt  
Produkt 010104 Einrichtungen f. die ges.Verwaltung

Gemeinde Löhnberg

		Haushaltsansatz			Ergebnis des Jahresabschlusses 2024
Nr.	Konten	Bezeichnung	2026	2025	
		<b>Ordentliche Erträge</b>			
01	50	Privatrechtliche Leistungsentgelte	-64.250	-55.150	-4.300
02	51	Öffentlich-rechtliche Leistungsentgelte			
03	548-549	Kostensatzleistungen und -erstattungen	-64.000	-20.000	-51.314
04	52	Bestandsveränderungen und aktivierte Eigenleistungen			
05	55	Steuern und steuerähnliche Erträge einschl. Erträge aus gesetzlichen Umlagen			
06	547	Erträge aus Transferleistungen			
07	540-543	Erträge aus Zuweisungen und Zuschüssen für lfd. Zwecke und allgemeine Umlagen			
08	546	Erträge aus der Auflösung von Sonderposten aus Investitionszuweisungen, -zuschüssen und Investitionsbeiträgen	-3.320	-3.056	-3.323
09	53	Sonstige ordentliche Erträge			
<b>10</b>		<b>Summe der ordentlichen Erträge (Nr. 1 bis 9)</b>	<b>-131.570</b>	<b>-78.206</b>	<b>-58.937</b>
		<b>Ordentliche Aufwendungen</b>			
11	62, 63, 640-643, 647-649, 65	Personalaufwendungen	206.700	202.550	141.782
12	644-646	Versorgungsaufwendungen			
13	60, 61, 67-69	Aufwendungen für Sach- und Dienstleistungen	195.815	198.712	151.375
14	66	Abschreibungen	48.810	48.333	49.019
15	71	Aufwendungen für Zuweisungen und Zuschüsse sowie besondere Finanzaufwendungen			
16	73	Steueraufwendungen einschl. Aufwendungen aus gesetzlichen Umlageverpflichtungen			
17	72	Transferaufwendungen			
18	70, 74, 76	Sonstige ordentliche Aufwendungen	2.070		
<b>19</b>		<b>Summe der ordentlichen Aufwendungen (Nr. 11 bis 18)</b>	<b>453.395</b>	<b>449.595</b>	<b>342.176</b>
<b>20</b>		<b>Verwaltungsergebnis (Nr. 10 J. Nr. 19)</b>	<b>321.825</b>	<b>371.389</b>	<b>283.239</b>
21	56, 57	Finanzerträge			
22	77	Finanzaufwendungen			
<b>23</b>		<b>Finanzergebnis (Nr. 21 bis Nr. 22)</b>			
<b>24</b>		<b>Ordentliches Ergebnis (Verwaltungsergebnis und Finanzergebnis Nr. 20 und Nr. 23)</b>	<b>321.825</b>	<b>371.389</b>	<b>283.239</b>
25	59	Außerordentliche Erträge			-65
26	79	Außerordentliche Aufwendungen			249
<b>27</b>		<b>Außerordentliches Ergebnis (Nr. 25 J. Nr. 26)</b>			<b>184</b>
<b>28</b>		<b>Jahresergebnis vor internen Leistungsbeziehungen (ordentliches Ergebnis und außerordentliches Ergebnis Nr. 24 und Nr. 27)</b>	<b>321.825</b>	<b>371.389</b>	<b>283.423</b>
29		Erlöse der internen Leistungsbeziehungen	-103.500	-103.200	
30		Kosten der internen Leistungsbeziehungen			
<b>31</b>		<b>Ergebnis der internen Leistungsbeziehungen</b>	<b>-103.500</b>	<b>-103.200</b>	
<b>32</b>		<b>Jahresergebnis nach internen Leistungsbeziehungen</b>	<b>218.325</b>	<b>268.189</b>	<b>283.423</b>

## Erläuterungen

## Erläuterungen zu Nr. 01

60.000 € (Vj. 50.900 €) Pacht Windkraftanlagen  
4.250 € (wie im Vorj.) Pacht Funkmasten und -stationen

## Erläuterungen zu Nr. 03

64.000 € (Vj. 20.000 €) Kostenerstattungen der Gesellschaften für Leistungen des Bauhofs

## Haushaltsplan Gemeinde Löhnberg 2026

### Teilergebnishaushalt Produkt 010104 Einrichtungen f. die ges.Verwaltung

Gemeinde Löhnberg

#### Erläuterungen zu Nr. 13

70.715 € (wie im Vorj.) Mieten (Rathaus, Telefonanlage usw.), Leasing  
43.800 € (Vj. 49.700 €) Versicherungen  
22.460 € (Vj. 27.271 €) Energiekosten (Rathaus, Bauhof)  
16.000 € (wie im Vorj.) Prüfung Jahresabschluss, Kassenprüfungen  
10.500 € (Vj. 10.000 €) Beiträge Verbände und Vereine

## Haushaltsplan Gemeinde Löhnberg 2026

Teilfinanzhaushalt Produkt 010104 Einrichtungen f. die ges.Verwaltung							
Gemeinde Löhnberg							
		Haushaltsansatz			Investitions- und Investitionsförderungsmaßnahmen		
Nr.	Bezeichnung	2026	Verpflichtungs-ermächtigungen	2025	Ergebnis des Jahres- abschlusses 2024	Gesamt- auszahlungs- bedarf	davon bisher bereitgestellt
	<b>Einzahlungen aus Investitionstätigkeit</b>						
20	+ Einz. aus Investitionszuweis. und -zuschüssen sowie aus Investitionsbeiträgen						
21	+ Einz. aus Abgängen von Vermögensgegenständen des Sachanlagevermögens und des immateriellen Anlagevermögens				65		
22	+ Einz. aus Abgängen von Vermögensgegenständen des Finanzanlagevermögens						
	<b>Einzahlungen aus Finanzierungstätigkeit</b>						
31	+ Einz. aus der Aufnahme v. Krediten und wirtschaftlich vergleichbaren Vorgängen für Investitionen						
	<b>Summe</b>				<b>65</b>		
	<b>Auszahlungen aus Investitionstätigkeit</b>						
24	- Ausz. für den Erwerb von Grundstücken und Gebäuden	-93.440		-68.507	-64.096	-1.815.880	-1.503.250
25	- Ausz. für Baumaßnahmen						
26	- Ausz. für Investitionen in das sonstige Sachanlagevermögen und immaterielle Anlagevermögen davon: Ausz. aus gewährten Investitionszuweisungen und -zuschüssen	-10.000		-6.000		-141.346	-123.346
27	- Ausz. für Investitionen in das Finanzanlagevermögen						
	<b>Auszahlungen aus Finanzierungstätigkeit</b>						
32	- Ausz. für die Tilgung von Krediten und wirtschaftlich vergleichbaren Vorgängen für Investitionen						
	<b>Summe</b>	<b>-103.440</b>		<b>-74.507</b>	<b>-64.096</b>	<b>-1.957.226</b>	<b>-1.626.596</b>
	<b>Saldo (Einzahlungen / . Auszahlungen)</b>	<b>-103.440</b>		<b>-74.507</b>	<b>-64.031</b>	<b>-1.957.226</b>	<b>-1.626.596</b>

**Haushaltsplan Gemeinde Löhnberg 2026****Investitionen  
Produkt 010104 Einrichtungen f. die ges.Verwaltung**

Gemeinde Löhnberg

Nr. Bezeichnung	Ansatz 2026	Verpflichtungs- Ermächtigungen	Ansatz 2025	Jahres- ergebnis 2024	Finanzplan 2027	Finanzplan 2028 2029
I-00000003 Ausstattung für den Bauhof - Geräte	-10.000,00		-6.000,00		-6.000,00	-6.000,00 -6.000,00
I-00000044 Finanzierungsrate Neubau Bauhof	-66.790,00		-45.816,00	-45.815,60	-70.500,00	-74.420,00 -78.550,00
I-00000076 Aussenanlagen Feuerwehr und Bauhof	-26.650,00		-22.691,00	-18.280,00	-28.130,00	-29.690,00 -31.340,00

**Erläuterungen****Ausstattung für den Bauhof - Geräte**

allgemeiner Ansatz für Ersatz- und Neuanschaffungen

2026 incl. 6.550 € Mulchmäher, 2.000 € Ersatz-Akku (Rückentrage-Akku), 2.000 € Akku-Werkzeugset

**Finanzierungsrate Neubau Bauhof**

Finanzierung endet 2034

**Aussenanlagen Feuerwehr und Bauhof**

Finanzierung endet 2030

## Haushaltsplan Gemeinde Löhnberg 2026

Teilergebnishaushalt  
Produktbereich 02 Sicherheit und Ordnung

Gemeinde Löhnberg

		Haushaltsansatz			Ergebnis des Jahresabschlusses 2024
Nr.	Konten	Bezeichnung	2026	2025	
		<b>Ordentliche Erträge</b>			
01	50	Privatrechtliche Leistungsentgelte			
02	51	Öffentlich-rechtliche Leistungsentgelte	-303.500	-245.500	-179.795
03	548-549	Kostensatzleistungen und -erstattungen	-72.250	-77.500	-14.034
04	52	Bestandsveränderungen und aktivierte Eigenleistungen			
05	55	Steuern und steuerähnliche Erträge einschl. Erträge aus gesetzlichen Umlagen			
06	547	Erträge aus Transferleistungen			
07	540-543	Erträge aus Zuweisungen und Zuschüssen für lfd. Zwecke und allgemeine Umlagen			-300
08	546	Erträge aus der Auflösung von Sonderposten aus Investitionszuweisungen, -zuschüssen und Investitionsbeiträgen	-9.060	-9.050	-9.050
09	53	Sonstige ordentliche Erträge			
<b>10</b>		<b>Summe der ordentlichen Erträge (Nr. 1 bis 9)</b>	<b>-384.810</b>	<b>-332.050</b>	<b>-203.179</b>
		<b>Ordentliche Aufwendungen</b>			
11	62, 63, 640-643, 647-649, 65	Personalaufwendungen	158.850	128.600	211.067
12	644-646	Versorgungsaufwendungen			
13	60, 61, 67-69	Aufwendungen für Sach- und Dienstleistungen	303.200	328.142	200.724
14	66	Abschreibungen	68.790	66.230	68.385
15	71	Aufwendungen für Zuweisungen und Zuschüsse sowie besondere Finanzaufwendungen	4.400	11.500	100
16	73	Steueraufwendungen einschl. Aufwendungen aus gesetzlichen Umlageverpflichtungen			
17	72	Transferaufwendungen		3.400	2.522
18	70, 74, 76	Sonstige ordentliche Aufwendungen	110	114	114
<b>19</b>		<b>Summe der ordentlichen Aufwendungen (Nr. 11 bis 18)</b>	<b>535.350</b>	<b>537.986</b>	<b>482.912</b>
<b>20</b>		<b>Verwaltungsergebnis (Nr. 10 J. Nr. 19)</b>	<b>150.540</b>	<b>205.936</b>	<b>279.733</b>
21	56, 57	Finanzerträge			
22	77	Finanzaufwendungen			
<b>23</b>		<b>Finanzergebnis (Nr. 21 bis Nr. 22)</b>			
<b>24</b>		<b>Ordentliches Ergebnis (Verwaltungsergebnis und Finanzergebnis Nr. 20 und Nr. 23)</b>	<b>150.540</b>	<b>205.936</b>	<b>279.733</b>
25	59	Außerordentliche Erträge			
26	79	Außerordentliche Aufwendungen			17
<b>27</b>		<b>Außerordentliches Ergebnis (Nr. 25 J. Nr. 26)</b>			<b>17</b>
<b>28</b>		<b>Jahresergebnis vor internen Leistungsbeziehungen (ordentliches Ergebnis und außerordentliches Ergebnis Nr. 24 und Nr. 27)</b>	<b>150.540</b>	<b>205.936</b>	<b>279.750</b>
29		Erlöse der internen Leistungsbeziehungen	-33.000	-33.000	
30		Kosten der internen Leistungsbeziehungen			
<b>31</b>		<b>Ergebnis der internen Leistungsbeziehungen</b>	<b>-33.000</b>	<b>-33.000</b>	
<b>32</b>		<b>Jahresergebnis nach internen Leistungsbeziehungen</b>	<b>117.540</b>	<b>172.936</b>	<b>279.750</b>

## Haushaltsplan Gemeinde Löhnberg 2026

Teilfinanzhaushalt Produktbereich 02 Sicherheit und Ordnung							
Gemeinde Löhnberg							
		Haushaltsansatz			Investitions- und Investitionsförderungsmaßnahmen		
Nr.	Bezeichnung	2026	Verpflichtungsermächtigungen	2025	Ergebnis des Jahresabschlusses 2024	Gesamtauszahlungsbedarf	davon bisher bereitgestellt
	<b>Einzahlungen aus Investitionstätigkeit</b>						
20	+ Einz. aus Investitionszuweis. und -zuschüssen sowie aus Investitionsbeiträgen			15.000	2.357		
21	+ Einz. aus Abgängen von Vermögensgegenständen des Sachanlagevermögens und des immateriellen Anlagevermögens						
22	+ Einz. aus Abgängen von Vermögensgegenständen des Finanzanlagevermögens						
	<b>Einzahlungen aus Finanzierungstätigkeit</b>						
31	+ Einz. aus der Aufnahme v. Krediten und wirtschaftlich vergleichbaren Vorgängen für Investitionen						
	<b>Summe</b>			<b>15.000</b>	<b>2.357</b>		
	<b>Auszahlungen aus Investitionstätigkeit</b>						
24	- Ausz. für den Erwerb von Grundstücken und Gebäuden (Verpflichtungsermächtigungen)	-64.050		-73.931	-43.931	-1.299.654 (-180.000)	-1.085.384
25	- Ausz. für Baumaßnahmen						
26	- Ausz. für Investitionen in das sonstige Sachanlagevermögen und immaterielle Anlagevermögen davon: Ausz. aus gewährten Investitionszuweisungen und -zuschüssen (Verpflichtungsermächtigungen)	-43.000	-300.000	-46.000	-24.096	-1.336.331 (-45.000)	-1.030.331
27	- Ausz. für Investitionen in das Finanzanlagevermögen						
	<b>Auszahlungen aus Finanzierungstätigkeit</b>						
32	- Ausz. für die Tilgung von Krediten und wirtschaftlich vergleichbaren Vorgängen für Investitionen						
	<b>Summe</b> <b>(Verpflichtungsermächtigungen)</b>	<b>-107.050</b>	<b>-300.000</b>	<b>-119.931</b>	<b>-68.027</b>	<b>-2.635.985</b> <b>(-225.000)</b>	<b>-2.115.715</b>
	<b>Saldo (Einzahlungen / . Auszahlungen)</b> <b>(Verpflichtungsermächtigungen)</b>	<b>-107.050</b>	<b>-300.000</b>	<b>-104.931</b>	<b>-65.670</b>	<b>-2.635.985</b> <b>(-225.000)</b>	<b>-2.115.715</b>

**Haushaltsplan Gemeinde Löhnberg 2026****Investitionen  
Produktbereich 02 Sicherheit und Ordnung**

Gemeinde Löhnberg

Nr. Bezeichnung	Ansatz 2026	Verpflichtungs- Ermächtigungen	Ansatz 2025	Jahres- ergebnis 2024	Finanzplan 2027	Finanzplan 2028 2029
I-00000041 Ausstattung Feuerwehr	-2.000,00		-2.000,00	-3.821,72	-2.000,00	-2.000,00 -2.000,00
I-00000136 Finanzierungsrate Neubau Feuerwehr	-64.050,00		-43.931,00	-43.930,76	-67.600,00	-71.350,00 -75.320,00
I-00000311 Ausstattung der FFW für Katastrophenfälle				-2.356,98		
I-00000327 Erneuerung/Sanierung Sirenenanlagen			-20.000,00	-15.560,44		
I-00000375 FFW Löhnberg -Gerätewagen Logistik -		-300.000,00			61.875,00	
I-00000380 Energienotfallkonzept			-30.000,00			
I-00000383 Migewa/emeld 21			-9.000,00			
I-00000395 FFW Selters - gebrauchtes Feuerwehrfahrzeug	-40.000,00					
I-00000409 Ausstattung Feuerwehr Selters	-1.000,00					

**Erläuterungen****Ausstattung Feuerwehr**

allgemeiner Ansatz für Ersatz- und Neuanschaffungen

**Finanzierungsrate Neubau Feuerwehr**

Finanzierung endet 2030

**Erneuerung/Sanierung Sirenenanlagen**

elektronische Sirenenanlagen

Zuschuss aus Förderprogramm des Landes Hessen

**FFw Löhnberg -Gerätewagen Logistik -**

Landeszuweisung lt. Bescheid

**Energienotfallkonzept**

Umrüstung Stromaggregate

**Migewa/emeld 21**

Lizenzen für Software Gewerbe- und Einwohnermeldewesen i. R. der Digitalisierung

**FFw Selters - gebrauchtes Feuerwehrfahrzeug**

Anschaffung eines gebrauchten Feuerwehrfahrzeugs für die FFW Selters (Ersatz für 35jähriges Fahrzeug)

**Ausstattung Feuerwehr Selters**

Ausstattung Schulungsraum FFW Selters (kleiner Saal im DGH)



## Haushaltsplan Gemeinde Löhnberg 2026

Teilergebnishaushalt Produktgruppe 0201 Statistik und Wahlen					
Gemeinde Löhnberg					
Nr.	Konten	Bezeichnung	Haushaltsansatz		Ergebnis des Jahresabschlusses 2024
			2026	2025	
		<b>Ordentliche Erträge</b>			
01	50	Privatrechtliche Leistungsentgelte			
02	51	Öffentlich-rechtliche Leistungsentgelte			
03	548-549	Kostensatzleistungen und -erstattungen	-250	-2.500	-409
04	52	Bestandsveränderungen und aktivierte Eigenleistungen			
05	55	Steuern und steuerähnliche Erträge einschl. Erträge aus gesetzlichen Umlagen			
06	547	Erträge aus Transferleistungen			
07	540-543	Erträge aus Zuweisungen und Zuschüssen für lfd. Zwecke und allgemeine Umlagen			
08	546	Erträge aus der Auflösung von Sonderposten aus Investitionszuweisungen, -zuschüssen und Investitionsbeiträgen			
09	53	Sonstige ordentliche Erträge			
<b>10</b>		<b>Summe der ordentlichen Erträge (Nr. 1 bis 9)</b>	<b>-250</b>	<b>-2.500</b>	<b>-409</b>
		<b>Ordentliche Aufwendungen</b>			
11	62, 63, 640-643, 647-649, 65	Personalaufwendungen			
12	644-646	Versorgungsaufwendungen			
13	60, 61, 67-69	Aufwendungen für Sach- und Dienstleistungen	8.830	13.676	9.869
14	66	Abschreibungen			
15	71	Aufwendungen für Zuweisungen und Zuschüsse sowie besondere Finanzaufwendungen			
16	73	Steueraufwendungen einschl. Aufwendungen aus gesetzlichen Umlageverpflichtungen			
17	72	Transferaufwendungen			
18	70, 74, 76	Sonstige ordentliche Aufwendungen			
<b>19</b>		<b>Summe der ordentlichen Aufwendungen (Nr. 11 bis 18)</b>	<b>8.830</b>	<b>13.676</b>	<b>9.869</b>
<b>20</b>		<b>Verwaltungsergebnis (Nr. 10 J. Nr. 19)</b>	<b>8.580</b>	<b>11.176</b>	<b>9.460</b>
21	56, 57	Finanzerträge			
22	77	Finanzaufwendungen			
<b>23</b>		<b>Finanzergebnis (Nr. 21 bis Nr. 22)</b>			
<b>24</b>		<b>Ordentliches Ergebnis (Verwaltungsergebnis und Finanzergebnis Nr. 20 und Nr. 23)</b>	<b>8.580</b>	<b>11.176</b>	<b>9.460</b>
25	59	Außerordentliche Erträge			
26	79	Außerordentliche Aufwendungen			
<b>27</b>		<b>Außerordentliches Ergebnis (Nr. 25 J. Nr. 26)</b>			
<b>28</b>		<b>Jahresergebnis vor internen Leistungsbeziehungen (ordentliches Ergebnis und außerordentliches Ergebnis Nr. 24 und Nr. 27)</b>	<b>8.580</b>	<b>11.176</b>	<b>9.460</b>
29		Erlöse der internen Leistungsbeziehungen			
30		Kosten der internen Leistungsbeziehungen			
<b>31</b>		<b>Ergebnis der internen Leistungsbeziehungen</b>			
<b>32</b>		<b>Jahresergebnis nach internen Leistungsbeziehungen</b>	<b>8.580</b>	<b>11.176</b>	<b>9.460</b>

## Haushaltsplan Gemeinde Löhnberg 2026

Teilfinanzhaushalt Produktgruppe 0201 Statistik und Wahlen							
Gemeinde Löhnberg							
		Haushaltsansatz			Investitions- und Investitionsförderungsmaßnahmen		
Nr.	Bezeichnung	2026	Verpflichtungsermächtigungen	2025	Ergebnis des Jahresabschlusses 2024	Gesamtauszahlungsbedarf	davon bisher bereitgestellt
	<b>Einzahlungen aus Investitionstätigkeit</b>						
20	+ Einz. aus Investitionszuweis. und -zuschüssen sowie aus Investitionsbeiträgen						
21	+ Einz. aus Abgängen von Vermögensgegenständen des Sachanlagevermögens und des immateriellen Anlagevermögens						
22	+ Einz. aus Abgängen von Vermögensgegenständen des Finanzanlagevermögens						
	<b>Einzahlungen aus Finanzierungstätigkeit</b>						
31	+ Einz. aus der Aufnahme v. Krediten und wirtschaftlich vergleichbaren Vorgängen für Investitionen						
	<b>Summe</b>						
	<b>Auszahlungen aus Investitionstätigkeit</b>						
24	- Ausz. für den Erwerb von Grundstücken und Gebäuden						
25	- Ausz. für Baumaßnahmen						
26	- Ausz. für Investitionen in das sonstige Sachanlagevermögen und immaterielle Anlagevermögen davon: Ausz. aus gewährten Investitionszuweisungen und -zuschüssen						
27	- Ausz. für Investitionen in das Finanzanlagevermögen						
	<b>Auszahlungen aus Finanzierungstätigkeit</b>						
32	- Ausz. für die Tilgung von Krediten und wirtschaftlich vergleichbaren Vorgängen für Investitionen						
	<b>Summe</b>						
	<b>Saldo (Einzahlungen / . Auszahlungen)</b>						

## Haushaltsplan Gemeinde Löhnberg 2026

Teilergebnishaushalt  
Produkt 020101 Statistik u. Wahlen

Gemeinde Löhnberg

		Haushaltsansatz			Ergebnis des Jahresabschlusses 2024
Nr.	Konten	Bezeichnung	2026	2025	
		<b>Ordentliche Erträge</b>			
01	50	Privatrechtliche Leistungsentgelte			
02	51	Öffentlich-rechtliche Leistungsentgelte			
03	548-549	Kostensatzleistungen und -erstattungen	-250	-2.500	-409
04	52	Bestandsveränderungen und aktivierte Eigenleistungen			
05	55	Steuern und steuerähnliche Erträge einschl. Erträge aus gesetzlichen Umlagen			
06	547	Erträge aus Transferleistungen			
07	540-543	Erträge aus Zuweisungen und Zuschüssen für lfd. Zwecke und allgemeine Umlagen			
08	546	Erträge aus der Auflösung von Sonderposten aus Investitionszuweisungen, -zuschüssen und Investitionsbeiträgen			
09	53	Sonstige ordentliche Erträge			
<b>10</b>		<b>Summe der ordentlichen Erträge (Nr. 1 bis 9)</b>	<b>-250</b>	<b>-2.500</b>	<b>-409</b>
		<b>Ordentliche Aufwendungen</b>			
11	62, 63, 640-643, 647-649, 65	Personalaufwendungen			
12	644-646	Versorgungsaufwendungen			
13	60, 61, 67-69	Aufwendungen für Sach- und Dienstleistungen	8.830	13.676	9.869
14	66	Abschreibungen			
15	71	Aufwendungen für Zuweisungen und Zuschüsse sowie besondere Finanzaufwendungen			
16	73	Steueraufwendungen einschl. Aufwendungen aus gesetzlichen Umlageverpflichtungen			
17	72	Transferaufwendungen			
18	70, 74, 76	Sonstige ordentliche Aufwendungen			
<b>19</b>		<b>Summe der ordentlichen Aufwendungen (Nr. 11 bis 18)</b>	<b>8.830</b>	<b>13.676</b>	<b>9.869</b>
<b>20</b>		<b>Verwaltungsergebnis (Nr. 10 J. Nr. 19)</b>	<b>8.580</b>	<b>11.176</b>	<b>9.460</b>
21	56, 57	Finanzerträge			
22	77	Finanzaufwendungen			
<b>23</b>		<b>Finanzergebnis (Nr. 21 bis Nr. 22)</b>			
<b>24</b>		<b>Ordentliches Ergebnis (Verwaltungsergebnis und Finanzergebnis Nr. 20 und Nr. 23)</b>	<b>8.580</b>	<b>11.176</b>	<b>9.460</b>
25	59	Außerordentliche Erträge			
26	79	Außerordentliche Aufwendungen			
<b>27</b>		<b>Außerordentliches Ergebnis (Nr. 25 J. Nr. 26)</b>			
<b>28</b>		<b>Jahresergebnis vor internen Leistungsbeziehungen (ordentliches Ergebnis und außerordentliches Ergebnis Nr. 24 und Nr. 27)</b>	<b>8.580</b>	<b>11.176</b>	<b>9.460</b>
29		Erlöse der internen Leistungsbeziehungen			
30		Kosten der internen Leistungsbeziehungen			
<b>31</b>		<b>Ergebnis der internen Leistungsbeziehungen</b>			
<b>32</b>		<b>Jahresergebnis nach internen Leistungsbeziehungen</b>	<b>8.580</b>	<b>11.176</b>	<b>9.460</b>

## Haushaltsplan Gemeinde Löhnberg 2026

Teilfinanzhaushalt Produkt 020101 Statistik u. Wahlen							
Gemeinde Löhnberg							
		Haushaltsansatz			Investitions- und Investitionsförderungsmaßnahmen		
Nr.	Bezeichnung	2026	Verpflichtungsermächtigungen	2025	Ergebnis des Jahresabschlusses 2024	Gesamtauszahlungsbedarf	davon bisher bereitgestellt
	<b>Einzahlungen aus Investitionstätigkeit</b>						
20	+ Einz. aus Investitionszuweis. und -zuschüssen sowie aus Investitionsbeiträgen						
21	+ Einz. aus Abgängen von Vermögensgegenständen des Sachanlagevermögens und des immateriellen Anlagevermögens						
22	+ Einz. aus Abgängen von Vermögensgegenständen des Finanzanlagevermögens						
	<b>Einzahlungen aus Finanzierungstätigkeit</b>						
31	+ Einz. aus der Aufnahme v. Krediten und wirtschaftlich vergleichbaren Vorgängen für Investitionen						
	<b>Summe</b>						
	<b>Auszahlungen aus Investitionstätigkeit</b>						
24	- Ausz. für den Erwerb von Grundstücken und Gebäuden						
25	- Ausz. für Baumaßnahmen						
26	- Ausz. für Investitionen in das sonstige Sachanlagevermögen und immaterielle Anlagevermögen davon: Ausz. aus gewährten Investitionszuweisungen und -zuschüssen						
27	- Ausz. für Investitionen in das Finanzanlagevermögen						
	<b>Auszahlungen aus Finanzierungstätigkeit</b>						
32	- Ausz. für die Tilgung von Krediten und wirtschaftlich vergleichbaren Vorgängen für Investitionen						
	<b>Summe</b>						
	<b>Saldo (Einzahlungen / . Auszahlungen)</b>						

## Haushaltsplan Gemeinde Löhnberg 2026

Teilergebnishaushalt Produktgruppe 0202 Ordnungsangelegenheiten					
Gemeinde Löhnberg					
Nr.	Konten	Bezeichnung	Haushaltsansatz		Ergebnis des Jahresabschlusses 2024
			2026	2025	
		<b>Ordentliche Erträge</b>			
01	50	Privatrechtliche Leistungsentgelte			
02	51	Öffentlich-rechtliche Leistungsentgelte	-303.500	-245.500	-179.795
03	548-549	Kostensatzleistungen und -erstattungen	-60.000	-60.000	-4
04	52	Bestandsveränderungen und aktivierte Eigenleistungen			
05	55	Steuern und steuerähnliche Erträge einschl. Erträge aus gesetzlichen Umlagen			
06	547	Erträge aus Transferleistungen			
07	540-543	Erträge aus Zuweisungen und Zuschüssen für lfd. Zwecke und allgemeine Umlagen			
08	546	Erträge aus der Auflösung von Sonderposten aus Investitionszuweisungen, -zuschüssen und Investitionsbeiträgen			
09	53	Sonstige ordentliche Erträge			
<b>10</b>		<b>Summe der ordentlichen Erträge (Nr. 1 bis 9)</b>	<b>-363.500</b>	<b>-305.500</b>	<b>-179.798</b>
		<b>Ordentliche Aufwendungen</b>			
11	62, 63, 640-643, 647-649, 65	Personalaufwendungen	158.850	128.600	211.015
12	644-646	Versorgungsaufwendungen			
13	60, 61, 67-69	Aufwendungen für Sach- und Dienstleistungen	136.130	132.066	69.244
14	66	Abschreibungen	1.250	1.249	1.248
15	71	Aufwendungen für Zuweisungen und Zuschüsse sowie besondere Finanzaufwendungen	3.400		
16	73	Steueraufwendungen einschl. Aufwendungen aus gesetzlichen Umlageverpflichtungen			
17	72	Transferaufwendungen		3.400	2.522
18	70, 74, 76	Sonstige ordentliche Aufwendungen	60	62	62
<b>19</b>		<b>Summe der ordentlichen Aufwendungen (Nr. 11 bis 18)</b>	<b>299.690</b>	<b>265.377</b>	<b>284.091</b>
<b>20</b>		<b>Verwaltungsergebnis (Nr. 10 J. Nr. 19)</b>	<b>-63.810</b>	<b>-40.123</b>	<b>104.293</b>
21	56, 57	Finanzerträge			
22	77	Finanzaufwendungen			
<b>23</b>		<b>Finanzergebnis (Nr. 21 bis Nr. 22)</b>			
<b>24</b>		<b>Ordentliches Ergebnis (Verwaltungsergebnis und Finanzergebnis Nr. 20 und Nr. 23)</b>	<b>-63.810</b>	<b>-40.123</b>	<b>104.293</b>
25	59	Außerordentliche Erträge			
26	79	Außerordentliche Aufwendungen			
<b>27</b>		<b>Außerordentliches Ergebnis (Nr. 25 J. Nr. 26)</b>			
<b>28</b>		<b>Jahresergebnis vor internen Leistungsbeziehungen (ordentliches Ergebnis und außerordentliches Ergebnis Nr. 24 und Nr. 27)</b>	<b>-63.810</b>	<b>-40.123</b>	<b>104.293</b>
29		Erlöse der internen Leistungsbeziehungen	-33.000	-33.000	
30		Kosten der internen Leistungsbeziehungen			
<b>31</b>		<b>Ergebnis der internen Leistungsbeziehungen</b>	<b>-33.000</b>	<b>-33.000</b>	
<b>32</b>		<b>Jahresergebnis nach internen Leistungsbeziehungen</b>	<b>-96.810</b>	<b>-73.123</b>	<b>104.293</b>

## Haushaltsplan Gemeinde Löhnberg 2026

Teilfinanzhaushalt Produktgruppe 0202 Ordnungsangelegenheiten							
Gemeinde Löhnberg							
Nr.	Bezeichnung	Haushaltsansatz			Ergebnis des Jahres- abschlusses 2024	Investitions- und Investitionsförderungs- maßnahmen	
		2026	Verpflichtungs- ermächtigungen	2025		Gesamt- auszahlungs- bedarf	davon bisher bereitgestellt
	<b>Einzahlungen aus Investitionstätigkeit</b>						
20	+ Einz. aus Investitionszuweis. und -zuschüssen sowie aus Investitionsbeiträgen						
21	+ Einz. aus Abgängen von Vermögensgegenständen des Sachanlagevermögens und des immateriellen Anlagevermögens						
22	+ Einz. aus Abgängen von Vermögensgegenständen des Finanzanlagevermögens						
	<b>Einzahlungen aus Finanzierungstätigkeit</b>						
31	+ Einz. aus der Aufnahme v. Krediten und wirtschaftlich vergleichbaren Vorgängen für Investitionen						
	<b>Summe</b>						
	<b>Auszahlungen aus Investitionstätigkeit</b>						
24	- Ausz. für den Erwerb von Grundstücken und Gebäuden						
25	- Ausz. für Baumaßnahmen						
26	- Ausz. für Investitionen in das sonstige Sachanlagevermögen und immaterielle Anlagevermögen davon: Ausz. aus gewährten Investitionszuweisungen und -zuschüssen			-9.000		-19.000	-19.000
27	- Ausz. für Investitionen in das Finanzanlagevermögen						
	<b>Auszahlungen aus Finanzierungstätigkeit</b>						
32	- Ausz. für die Tilgung von Krediten und wirtschaftlich vergleichbaren Vorgängen für Investitionen						
	<b>Summe</b>			<b>-9.000</b>		<b>-19.000</b>	<b>-19.000</b>
	<b>Saldo (Einzahlungen / . Auszahlungen)</b>			<b>-9.000</b>		<b>-19.000</b>	<b>-19.000</b>

**Haushaltsplan Gemeinde Löhnberg 2026****Investitionen**  
**Produktgruppe 0202 Ordnungsangelegenheiten**

Gemeinde Löhnberg

Nr. Bezeichnung	Ansatz 2026	Verpflichtungs- Ermächtigungen	Ansatz 2025	Jahres- ergebnis 2024	Finanzplan 2027	Finanzplan 2028 2029
I-00000383 Migewa/ emeld 21			-9.000,00			

**Erläuterungen****Migewa/ emeld 21**

Lizenzen für Software Gewerbe- und Einwohnermeldewesen i. R. der Digitalisierung

## Haushaltsplan Gemeinde Löhnberg 2026

Teilergebnishaushalt  
Produkt 020201 Melde-, Pass- und Personenstandswesen

Gemeinde Löhnberg

		Haushaltsansatz			Ergebnis des Jahresabschlusses 2024
Nr.	Konten	Bezeichnung	2026	2025	
		<b>Ordentliche Erträge</b>			
01	50	Privatrechtliche Leistungsentgelte			
02	51	Öffentlich-rechtliche Leistungsentgelte	-46.000	-38.500	-42.843
03	548-549	Kostensatzleistungen und -erstattungen			-4
04	52	Bestandsveränderungen und aktivierte Eigenleistungen			
05	55	Steuern und steuerähnliche Erträge einschl. Erträge aus gesetzlichen Umlagen			
06	547	Erträge aus Transferleistungen			
07	540-543	Erträge aus Zuweisungen und Zuschüssen für lfd. Zwecke und allgemeine Umlagen			
08	546	Erträge aus der Auflösung von Sonderposten aus Investitionszuweisungen, -zuschüssen und Investitionsbeiträgen			
09	53	Sonstige ordentliche Erträge			
<b>10</b>		<b>Summe der ordentlichen Erträge (Nr. 1 bis 9)</b>	<b>-46.000</b>	<b>-38.500</b>	<b>-42.847</b>
		<b>Ordentliche Aufwendungen</b>			
11	62, 63, 640-643, 647-649, 65	Personalaufwendungen	53.390	54.400	95.410
12	644-646	Versorgungsaufwendungen			
13	60, 61, 67-69	Aufwendungen für Sach- und Dienstleistungen	42.800	37.995	40.905
14	66	Abschreibungen			
15	71	Aufwendungen für Zuweisungen und Zuschüsse sowie besondere Finanzaufwendungen			
16	73	Steueraufwendungen einschl. Aufwendungen aus gesetzlichen Umlageverpflichtungen			
17	72	Transferaufwendungen			
18	70, 74, 76	Sonstige ordentliche Aufwendungen			
<b>19</b>		<b>Summe der ordentlichen Aufwendungen (Nr. 11 bis 18)</b>	<b>96.190</b>	<b>92.395</b>	<b>136.316</b>
<b>20</b>		<b>Verwaltungsergebnis (Nr. 10 J. Nr. 19)</b>	<b>50.190</b>	<b>53.895</b>	<b>93.469</b>
21	56, 57	Finanzerträge			
22	77	Finanzaufwendungen			
<b>23</b>		<b>Finanzergebnis (Nr. 21 bis Nr. 22)</b>			
<b>24</b>		<b>Ordentliches Ergebnis (Verwaltungsergebnis und Finanzergebnis Nr. 20 und Nr. 23)</b>	<b>50.190</b>	<b>53.895</b>	<b>93.469</b>
25	59	Außerordentliche Erträge			
26	79	Außerordentliche Aufwendungen			
<b>27</b>		<b>Außerordentliches Ergebnis (Nr. 25 J. Nr. 26)</b>			
<b>28</b>		<b>Jahresergebnis vor internen Leistungsbeziehungen (ordentliches Ergebnis und außerordentliches Ergebnis Nr. 24 und Nr. 27)</b>	<b>50.190</b>	<b>53.895</b>	<b>93.469</b>
29		Erlöse der internen Leistungsbeziehungen			
30		Kosten der internen Leistungsbeziehungen			
<b>31</b>		<b>Ergebnis der internen Leistungsbeziehungen</b>			
<b>32</b>		<b>Jahresergebnis nach internen Leistungsbeziehungen</b>	<b>50.190</b>	<b>53.895</b>	<b>93.469</b>

## Erläuterungen

## Erläuterungen zu Nr. 13

27.000 € (Vj. 23.000 €) Bundesdruckerei  
12.160 € (Vj. 11.300 €) Datenübertragungskosten, Softwarepflege



## Haushaltsplan Gemeinde Löhnberg 2026

Teilfinanzhaushalt Produkt 020201 Melde-, Pass- und Personenstandswesen							
Gemeinde Löhnberg							
Nr.	Bezeichnung	Haushaltsansatz			Ergebnis des Jahres- abschlusses 2024	Investitions- und Investitionsförderungs- maßnahmen	
		2026	Verpflichtungs- ermächtigungen	2025		Gesamt- auszahlungs- bedarf	davon bisher bereitgestellt
	<b>Einzahlungen aus Investitionstätigkeit</b>						
20	+ Einz. aus Investitionszuweis. und -zuschüssen sowie aus Investitionsbeiträgen						
21	+ Einz. aus Abgängen von Vermögensgegenständen des Sachanlagevermögens und des immateriellen Anlagevermögens						
22	+ Einz. aus Abgängen von Vermögensgegenständen des Finanzanlagevermögens						
	<b>Einzahlungen aus Finanzierungstätigkeit</b>						
31	+ Einz. aus der Aufnahme v. Krediten und wirtschaftlich vergleichbaren Vorgängen für Investitionen						
	<b>Summe</b>						
	<b>Auszahlungen aus Investitionstätigkeit</b>						
24	- Ausz. für den Erwerb von Grundstücken und Gebäuden						
25	- Ausz. für Baumaßnahmen						
26	- Ausz. für Investitionen in das sonstige Sachanlagevermögen und immaterielle Anlagevermögen davon: Ausz. aus gewährten Investitionszuweisungen und -zuschüssen			-9.000		-9.000	-9.000
27	- Ausz. für Investitionen in das Finanzanlagevermögen						
	<b>Auszahlungen aus Finanzierungstätigkeit</b>						
32	- Ausz. für die Tilgung von Krediten und wirtschaftlich vergleichbaren Vorgängen für Investitionen						
	<b>Summe</b>			<b>-9.000</b>		<b>-9.000</b>	<b>-9.000</b>
	<b>Saldo (Einzahlungen / . Auszahlungen)</b>			<b>-9.000</b>		<b>-9.000</b>	<b>-9.000</b>

**Haushaltsplan Gemeinde Löhnberg 2026****Investitionen**  
**Produkt 020201 Melde,-Pass,- und Personenstandswesen**

Gemeinde Löhnberg

Nr. Bezeichnung	Ansatz 2026	Verpflichtungs- Ermächtigungen	Ansatz 2025	Jahres- ergebnis 2024	Finanzplan 2027	Finanzplan 2028 2029
I-00000383 Migewa/ emeld 21			-9.000,00			

**Erläuterungen****Migewa/ emeld 21**

Lizenzen für Software Gewerbe- und Einwohnermeldewesen i. R. der Digitalisierung

## Haushaltsplan Gemeinde Löhnberg 2026

Teilergebnishaushalt  
Produkt 020202 Verwaltung der Ordnungsangelegenheiten

Gemeinde Löhnberg

		Haushaltsansatz			Ergebnis des Jahresabschlusses 2024
Nr.	Konten	Bezeichnung	2026	2025	
		<b>Ordentliche Erträge</b>			
01	50	Privatrechtliche Leistungsentgelte			
02	51	Öffentlich-rechtliche Leistungsentgelte	-257.500	-207.000	-136.951
03	548-549	Kostensatzleistungen und -erstattungen	-60.000	-60.000	
04	52	Bestandsveränderungen und aktivierte Eigenleistungen			
05	55	Steuern und steuerähnliche Erträge einschl. Erträge aus gesetzlichen Umlagen			
06	547	Erträge aus Transferleistungen			
07	540-543	Erträge aus Zuweisungen und Zuschüssen für lfd. Zwecke und allgemeine Umlagen			
08	546	Erträge aus der Auflösung von Sonderposten aus Investitionszuweisungen, -zuschüssen und Investitionsbeiträgen			
09	53	Sonstige ordentliche Erträge			
<b>10</b>		<b>Summe der ordentlichen Erträge (Nr. 1 bis 9)</b>	<b>-317.500</b>	<b>-267.000</b>	<b>-136.951</b>
		<b>Ordentliche Aufwendungen</b>			
11	62, 63, 640-643, 647-649, 65	Personalaufwendungen	105.460	74.200	115.605
12	644-646	Versorgungsaufwendungen			
13	60, 61, 67-69	Aufwendungen für Sach- und Dienstleistungen	93.330	94.071	28.338
14	66	Abschreibungen	1.250	1.249	1.248
15	71	Aufwendungen für Zuweisungen und Zuschüsse sowie besondere Finanzaufwendungen	3.400		
16	73	Steueraufwendungen einschl. Aufwendungen aus gesetzlichen Umlageverpflichtungen			
17	72	Transferaufwendungen		3.400	2.522
18	70, 74, 76	Sonstige ordentliche Aufwendungen	60	62	62
<b>19</b>		<b>Summe der ordentlichen Aufwendungen (Nr. 11 bis 18)</b>	<b>203.500</b>	<b>172.982</b>	<b>147.776</b>
<b>20</b>		<b>Verwaltungsergebnis (Nr. 10 J. Nr. 19)</b>	<b>-114.000</b>	<b>-94.018</b>	<b>10.825</b>
21	56, 57	Finanzerträge			
22	77	Finanzaufwendungen			
<b>23</b>		<b>Finanzergebnis (Nr. 21 bis Nr. 22)</b>			
<b>24</b>		<b>Ordentliches Ergebnis (Verwaltungsergebnis und Finanzergebnis Nr. 20 und Nr. 23)</b>	<b>-114.000</b>	<b>-94.018</b>	<b>10.825</b>
25	59	Außerordentliche Erträge			
26	79	Außerordentliche Aufwendungen			
<b>27</b>		<b>Außerordentliches Ergebnis (Nr. 25 J. Nr. 26)</b>			
<b>28</b>		<b>Jahresergebnis vor internen Leistungsbeziehungen (ordentliches Ergebnis und außerordentliches Ergebnis Nr. 24 und Nr. 27)</b>	<b>-114.000</b>	<b>-94.018</b>	<b>10.825</b>
29		Erlöse der internen Leistungsbeziehungen	-33.000	-33.000	
30		Kosten der internen Leistungsbeziehungen			
<b>31</b>		<b>Ergebnis der internen Leistungsbeziehungen</b>	<b>-33.000</b>	<b>-33.000</b>	
<b>32</b>		<b>Jahresergebnis nach internen Leistungsbeziehungen</b>	<b>-147.000</b>	<b>-127.018</b>	<b>10.825</b>

## Erläuterungen

## Erläuterungen zu Nr. 02

250.000 € (Vj. 200.000 €) Bußgelder und Verwarnungen  
7.500 € (Vj. 7.000 €) Verwaltungsgebühren

## Erläuterungen zu Nr. 03

60.000 € (wie im Vj.) Kostenerstattung Merenberg für Personalkosten Ordnungspolizist (bis 2024 in Nr. 02 enthalten)

## Haushaltsplan Gemeinde Löhnberg 2026

### Teilergebnishaushalt Produkt 020202 Verwaltung der Ordnungsangelegenheiten

Gemeinde Löhnberg

#### Erläuterungen zu Nr. 13

58.000 € (Vj. 60.000 €) Messtechnik Geschwindigkeitsüberwachung  
20.000 € (wie im Vorj.) Porto und Versandkosten  
8.900 € (Vj. 7.400 €) Datenübertragungskosten

## Haushaltsplan Gemeinde Löhnberg 2026

Teilfinanzhaushalt Produkt 020202 Verwaltung der Ordnungsangelegenheiten							
Gemeinde Löhnberg							
Nr.	Bezeichnung	Haushaltsansatz			Ergebnis des Jahres- abschlusses 2024	Investitions- und Investitionsförderungs- maßnahmen	
		2026	Verpflichtungs- ermächtigungen	2025		Gesamt- auszahlungs- bedarf	davon bisher bereitgestellt
	<b>Einzahlungen aus Investitionstätigkeit</b>						
20	+ Einz. aus Investitionszuweis. und -zuschüssen sowie aus Investitionsbeiträgen						
21	+ Einz. aus Abgängen von Vermögensgegenständen des Sachanlagevermögens und des immateriellen Anlagevermögens						
22	+ Einz. aus Abgängen von Vermögensgegenständen des Finanzanlagevermögens						
	<b>Einzahlungen aus Finanzierungstätigkeit</b>						
31	+ Einz. aus der Aufnahme v. Krediten und wirtschaftlich vergleichbaren Vorgängen für Investitionen						
	<b>Summe</b>						
	<b>Auszahlungen aus Investitionstätigkeit</b>						
24	- Ausz. für den Erwerb von Grundstücken und Gebäuden						
25	- Ausz. für Baumaßnahmen						
26	- Ausz. für Investitionen in das sonstige Sachanlagevermögen und immaterielle Anlagevermögen davon: Ausz. aus gewährten Investitionszuweisungen und -zuschüssen					-10.000	-10.000
27	- Ausz. für Investitionen in das Finanzanlagevermögen						
	<b>Auszahlungen aus Finanzierungstätigkeit</b>						
32	- Ausz. für die Tilgung von Krediten und wirtschaftlich vergleichbaren Vorgängen für Investitionen						
	<b>Summe</b>					<b>-10.000</b>	<b>-10.000</b>
	<b>Saldo (Einzahlungen / . Auszahlungen)</b>					<b>-10.000</b>	<b>-10.000</b>

## Haushaltsplan Gemeinde Löhnberg 2026

Teilergebnishaushalt Produktgruppe 0203 Brandschutz					
Gemeinde Löhnberg					
		Haushaltsansatz			Ergebnis des Jahresabschlusses 2024
Nr.	Konten	Bezeichnung	2026	2025	
		<b>Ordentliche Erträge</b>			
01	50	Privatrechtliche Leistungsentgelte			
02	51	Öffentlich-rechtliche Leistungsentgelte			
03	548-549	Kostensatzleistungen und -erstattungen	-12.000	-15.000	-13.622
04	52	Bestandsveränderungen und aktivierte Eigenleistungen			
05	55	Steuern und steuerähnliche Erträge einschl. Erträge aus gesetzlichen Umlagen			
06	547	Erträge aus Transferleistungen			
07	540-543	Erträge aus Zuweisungen und Zuschüssen für lfd. Zwecke und allgemeine Umlagen			-300
08	546	Erträge aus der Auflösung von Sonderposten aus Investitionszuweisungen, -zuschüssen und Investitionsbeiträgen	-9.060	-9.050	-9.050
09	53	Sonstige ordentliche Erträge			
<b>10</b>		<b>Summe der ordentlichen Erträge (Nr. 1 bis 9)</b>	<b>-21.060</b>	<b>-24.050</b>	<b>-22.972</b>
		<b>Ordentliche Aufwendungen</b>			
11	62, 63, 640-643, 647-649, 65	Personalaufwendungen			52
12	644-646	Versorgungsaufwendungen			
13	60, 61, 67-69	Aufwendungen für Sach- und Dienstleistungen	158.240	182.400	121.611
14	66	Abschreibungen	67.540	64.981	67.137
15	71	Aufwendungen für Zuweisungen und Zuschüsse sowie besondere Finanzaufwendungen	1.000	11.500	100
16	73	Steueraufwendungen einschl. Aufwendungen aus gesetzlichen Umlageverpflichtungen			
17	72	Transferaufwendungen			
18	70, 74, 76	Sonstige ordentliche Aufwendungen	50	52	52
<b>19</b>		<b>Summe der ordentlichen Aufwendungen (Nr. 11 bis 18)</b>	<b>226.830</b>	<b>258.933</b>	<b>188.952</b>
<b>20</b>		<b>Verwaltungsergebnis (Nr. 10 J. Nr. 19)</b>	<b>205.770</b>	<b>234.883</b>	<b>165.980</b>
21	56, 57	Finanzerträge			
22	77	Finanzaufwendungen			
<b>23</b>		<b>Finanzergebnis (Nr. 21 bis Nr. 22)</b>			
<b>24</b>		<b>Ordentliches Ergebnis (Verwaltungsergebnis und Finanzergebnis Nr. 20 und Nr. 23)</b>	<b>205.770</b>	<b>234.883</b>	<b>165.980</b>
25	59	Außerordentliche Erträge			
26	79	Außerordentliche Aufwendungen			17
<b>27</b>		<b>Außerordentliches Ergebnis (Nr. 25 J. Nr. 26)</b>			<b>17</b>
<b>28</b>		<b>Jahresergebnis vor internen Leistungsbeziehungen (ordentliches Ergebnis und außerordentliches Ergebnis Nr. 24 und Nr. 27)</b>	<b>205.770</b>	<b>234.883</b>	<b>165.997</b>
29		Erlöse der internen Leistungsbeziehungen			
30		Kosten der internen Leistungsbeziehungen			
<b>31</b>		<b>Ergebnis der internen Leistungsbeziehungen</b>			
<b>32</b>		<b>Jahresergebnis nach internen Leistungsbeziehungen</b>	<b>205.770</b>	<b>234.883</b>	<b>165.997</b>

## Haushaltsplan Gemeinde Löhnberg 2026

Teilfinanzhaushalt Produktgruppe 0203 Brandschutz							
Gemeinde Löhnberg							
		Haushaltsansatz			Investitions- und Investitionsförderungsmaßnahmen		
Nr.	Bezeichnung	2026	Verpflichtungsermächtigungen	2025	Ergebnis des Jahresabschlusses 2024	Gesamtauszahlungsbedarf	davon bisher bereitgestellt
	<b>Einzahlungen aus Investitionstätigkeit</b>						
20	+ Einz. aus Investitionszuweis. und -zuschüssen sowie aus Investitionsbeiträgen			15.000	2.357		
21	+ Einz. aus Abgängen von Vermögensgegenständen des Sachanlagevermögens und des immateriellen Anlagevermögens						
22	+ Einz. aus Abgängen von Vermögensgegenständen des Finanzanlagevermögens						
	<b>Einzahlungen aus Finanzierungstätigkeit</b>						
31	+ Einz. aus der Aufnahme v. Krediten und wirtschaftlich vergleichbaren Vorgängen für Investitionen						
	<b>Summe</b>			<b>15.000</b>	<b>2.357</b>		
	<b>Auszahlungen aus Investitionstätigkeit</b>						
24	- Ausz. für den Erwerb von Grundstücken und Gebäuden (Verpflichtungsermächtigungen)	-64.050		-73.931	-43.931	-1.299.654 (-180.000)	-1.085.384
25	- Ausz. für Baumaßnahmen						
26	- Ausz. für Investitionen in das sonstige Sachanlagevermögen und immaterielle Anlagevermögen davon: Ausz. aus gewährten Investitionszuweisungen und -zuschüssen (Verpflichtungsermächtigungen)	-43.000	-300.000	-37.000	-24.096	-1.317.331 (-45.000)	-1.011.331
27	- Ausz. für Investitionen in das Finanzanlagevermögen						
	<b>Auszahlungen aus Finanzierungstätigkeit</b>						
32	- Ausz. für die Tilgung von Krediten und wirtschaftlich vergleichbaren Vorgängen für Investitionen						
	<b>Summe</b> <b>(Verpflichtungsermächtigungen)</b>	<b>-107.050</b>	<b>-300.000</b>	<b>-110.931</b>	<b>-68.027</b>	<b>-2.616.985</b> <b>(-225.000)</b>	<b>-2.096.715</b>
	<b>Saldo (Einzahlungen / . Auszahlungen)</b> <b>(Verpflichtungsermächtigungen)</b>	<b>-107.050</b>	<b>-300.000</b>	<b>-95.931</b>	<b>-65.670</b>	<b>-2.616.985</b> <b>(-225.000)</b>	<b>-2.096.715</b>

**Haushaltsplan Gemeinde Löhnberg 2026****Investitionen  
Produktgruppe 0203 Brandschutz**

Gemeinde Löhnberg

Nr. Bezeichnung	Ansatz 2026	Verpflichtungs- Ermächtigungen	Ansatz 2025	Jahres- ergebnis 2024	Finanzplan 2027	Finanzplan 2028 2029
I-00000041 Ausstattung Feuerwehr	-2.000,00		-2.000,00	-3.821,72	-2.000,00	-2.000,00 -2.000,00
I-00000136 Finanzierungsrate Neubau Feuerwehr	-64.050,00		-43.931,00	-43.930,76	-67.600,00	-71.350,00 -75.320,00
I-00000311 Ausstattung der FFW für Katastrophenfälle				-2.356,98		
I-00000327 Erneuerung/Sanierung Sirenenanlagen			-20.000,00	-15.560,44		
I-00000375 FFW Löhnberg -Gerätewagen Logistik -		-300.000,00			61.875,00	
I-00000380 Energienotfallkonzept			-30.000,00			
I-00000395 FFW Selters - gebrauchtes Feuerwehrfahrzeug	-40.000,00					
I-00000409 Ausstattung Feuerwehr Selters	-1.000,00					

**Erläuterungen****Ausstattung Feuerwehr**

allgemeiner Ansatz für Ersatz- und Neuanschaffungen

**Finanzierungsrate Neubau Feuerwehr**

Finanzierung endet 2030

**Erneuerung/Sanierung Sirenenanlagen**

elektronische Sirenenanlagen

Zuschuss aus Förderprogramm des Landes Hessen

**FFw Löhnberg -Gerätewagen Logistik -**

Landeszuweisung lt. Bescheid

**Energienotfallkonzept**

Umrüstung Stromaggregate

**FFw Selters - gebrauchtes Feuerwehrfahrzeug**

Anschaffung eines gebrauchten Feuerwehrfahrzeugs für die FFW Selters (Ersatz für 35jähriges Fahrzeug)

**Ausstattung Feuerwehr Selters**

Ausstattung Schulungsraum FFW Selters (kleiner Saal im DGH)



## Haushaltsplan Gemeinde Löhnberg 2026

Teilergebnishaushalt Produkt 020301 Feuerwehrverwaltung					
Gemeinde Löhnberg					
Nr.	Konten	Bezeichnung	Haushaltsansatz		Ergebnis des Jahresabschlusses 2024
			2026	2025	
		<b>Ordentliche Erträge</b>			
01	50	Privatrechtliche Leistungsentgelte			
02	51	Öffentlich-rechtliche Leistungsentgelte			
03	548-549	Kostensatzleistungen und -erstattungen	-12.000	-15.000	-13.622
04	52	Bestandsveränderungen und aktivierte Eigenleistungen			
05	55	Steuern und steuerähnliche Erträge einschl. Erträge aus gesetzlichen Umlagen			
06	547	Erträge aus Transferleistungen			
07	540-543	Erträge aus Zuweisungen und Zuschüssen für lfd. Zwecke und allgemeine Umlagen			-300
08	546	Erträge aus der Auflösung von Sonderposten aus Investitionszuweisungen, -zuschüssen und Investitionsbeiträgen	-9.060	-9.050	-9.050
09	53	Sonstige ordentliche Erträge			
<b>10</b>		<b>Summe der ordentlichen Erträge (Nr. 1 bis 9)</b>	<b>-21.060</b>	<b>-24.050</b>	<b>-22.972</b>
		<b>Ordentliche Aufwendungen</b>			
11	62, 63, 640-643, 647-649, 65	Personalaufwendungen			52
12	644-646	Versorgungsaufwendungen			
13	60, 61, 67-69	Aufwendungen für Sach- und Dienstleistungen	158.240	182.400	121.611
14	66	Abschreibungen	67.540	64.981	67.137
15	71	Aufwendungen für Zuweisungen und Zuschüsse sowie besondere Finanzaufwendungen	1.000	11.500	100
16	73	Steueraufwendungen einschl. Aufwendungen aus gesetzlichen Umlageverpflichtungen			
17	72	Transferaufwendungen			
18	70, 74, 76	Sonstige ordentliche Aufwendungen	50	52	52
<b>19</b>		<b>Summe der ordentlichen Aufwendungen (Nr. 11 bis 18)</b>	<b>226.830</b>	<b>256.933</b>	<b>188.952</b>
<b>20</b>		<b>Verwaltungsergebnis (Nr. 10 J. Nr. 19)</b>	<b>205.770</b>	<b>234.883</b>	<b>165.980</b>
21	56, 57	Finanzerträge			
22	77	Finanzaufwendungen			
<b>23</b>		<b>Finanzergebnis (Nr. 21 bis Nr. 22)</b>			
<b>24</b>		<b>Ordentliches Ergebnis (Verwaltungsergebnis und Finanzergebnis Nr. 20 und Nr. 23)</b>	<b>205.770</b>	<b>234.883</b>	<b>165.980</b>
25	59	Außerordentliche Erträge			
26	79	Außerordentliche Aufwendungen			17
<b>27</b>		<b>Außerordentliches Ergebnis (Nr. 25 J. Nr. 26)</b>			<b>17</b>
<b>28</b>		<b>Jahresergebnis vor internen Leistungsbeziehungen (ordentliches Ergebnis und außerordentliches Ergebnis Nr. 24 und Nr. 27)</b>	<b>205.770</b>	<b>234.883</b>	<b>165.997</b>
29		Erlöse der internen Leistungsbeziehungen			
30		Kosten der internen Leistungsbeziehungen			
<b>31</b>		<b>Ergebnis der internen Leistungsbeziehungen</b>			
<b>32</b>		<b>Jahresergebnis nach internen Leistungsbeziehungen</b>	<b>205.770</b>	<b>234.883</b>	<b>165.997</b>
<b>Erläuterungen</b>					
<b>Erläuterungen zu Nr. 03</b>					
12.000 € (Vj. 15.000 €) Erstattungen für kostenpflichtige Feuerwehreinsätze und Brandischerheitsdienste					
<b>Erläuterungen zu Nr. 13</b>					
2025: 42.000 € Mehraufwendungen wegen Großeinsatz im September 2025 (Ersatzbeschaffungen, Instandhaltung, Reinigung) 40.820 € (wie im Vorj.) Miete Feuerwehrgebäude 47.750 € (Vj. 39.900 €) Instandhaltung (incl. 15.000 € für neuen Bootsmotor)					

## Haushaltsplan Gemeinde Löhnberg 2026

### Teilergebnishaushalt Produkt 020301 Feuerwehrverwaltung

Gemeinde Löhnberg

17.510 € (Vj. 12.589 €) Energiekosten  
14.950 € (Vj. 13.744 €) Versicherungen  
12.780 € (wie im Vorj.) Aufwandsentschädigungen Wehrführer, Stellvertreter usw.

### Erläuterungen zu Nr. 15

1.000 € (Vj. 11.500 €, davon 5.000 € wegen Großeinsatz im September 2025) Erstattungen an Unternehmen für Verdienstaufwände wg. Feuerwehreinsätzen von Mitarbeitern (war bis 2024 in Nr. 13 enthalten)

## Haushaltsplan Gemeinde Löhnberg 2026

Teilfinanzhaushalt Produkt 020301 Feuerwehrverwaltung							
Gemeinde Löhnberg							
		Haushaltsansatz			Investitions- und Investitionsförderungsmaßnahmen		
Nr.	Bezeichnung	2026	Verpflichtungsermächtigungen	2025	Ergebnis des Jahresabschlusses 2024	Gesamtauszahlungsbedarf	davon bisher bereitgestellt
	<b>Einzahlungen aus Investitionstätigkeit</b>						
20	+ Einz. aus Investitionszuweis. und -zuschüssen sowie aus Investitionsbeiträgen			15.000	2.357		
21	+ Einz. aus Abgängen von Vermögensgegenständen des Sachanlagevermögens und des immateriellen Anlagevermögens						
22	+ Einz. aus Abgängen von Vermögensgegenständen des Finanzanlagevermögens						
	<b>Einzahlungen aus Finanzierungstätigkeit</b>						
31	+ Einz. aus der Aufnahme v. Krediten und wirtschaftlich vergleichbaren Vorgängen für Investitionen						
	<b>Summe</b>			<b>15.000</b>	<b>2.357</b>		
	<b>Auszahlungen aus Investitionstätigkeit</b>						
24	- Ausz. für den Erwerb von Grundstücken und Gebäuden (Verpflichtungsermächtigungen)	-64.050		-73.931	-43.931	-1.299.654 (-180.000)	-1.085.384
25	- Ausz. für Baumaßnahmen						
26	- Ausz. für Investitionen in das sonstige Sachanlagevermögen und immaterielle Anlagevermögen davon: Ausz. aus gewährten Investitionszuweisungen und -zuschüssen (Verpflichtungsermächtigungen)	-43.000	-300.000	-37.000	-24.096	-1.317.331 (-45.000)	-1.011.331
27	- Ausz. für Investitionen in das Finanzanlagevermögen						
	<b>Auszahlungen aus Finanzierungstätigkeit</b>						
32	- Ausz. für die Tilgung von Krediten und wirtschaftlich vergleichbaren Vorgängen für Investitionen						
	<b>Summe</b>	<b>-107.050</b>	<b>-300.000</b>	<b>-110.931</b>	<b>-68.027</b>	<b>-2.616.985</b> <b>(-225.000)</b>	<b>-2.096.715</b>
	<b>Saldo (Einzahlungen / Auszahlungen)</b>	<b>-107.050</b>	<b>-300.000</b>	<b>-95.931</b>	<b>-65.670</b>	<b>-2.616.985</b> <b>(-225.000)</b>	<b>-2.096.715</b>

**Haushaltsplan Gemeinde Löhnberg 2026****Investitionen  
Produkt 020301 Feuerwehrverwaltung**

Gemeinde Löhnberg

Nr. Bezeichnung	Ansatz 2026	Verpflichtungs- Ermächtigungen	Ansatz 2025	Jahres- ergebnis 2024	Finanzplan 2027	Finanzplan 2028 2029
I-00000041 Ausstattung Feuerwehr	-2.000,00		-2.000,00	-3.821,72	-2.000,00	-2.000,00 -2.000,00
I-00000136 Finanzierungsrate Neubau Feuerwehr	-64.050,00		-43.931,00	-43.930,76	-67.600,00	-71.350,00 -75.320,00
I-00000311 Ausstattung der FFW für Katastrophenfälle				-2.356,98		
I-00000327 Erneuerung/Sanierung Sirenenanlagen			-20.000,00	-15.560,44		
I-00000375 FFW Löhnberg -Gerätewagen Logistik -		-300.000,00			61.875,00	
I-00000380 Energienotfallkonzept			-30.000,00			
I-00000395 FFW Selters - gebrauchtes Feuerwehrfahrzeug	-40.000,00					
I-00000409 Ausstattung Feuerwehr Selters	-1.000,00					

**Erläuterungen****Ausstattung Feuerwehr**

allgemeiner Ansatz für Ersatz- und Neuanschaffungen

**Finanzierungsrate Neubau Feuerwehr**

Finanzierung endet 2030

**Erneuerung/Sanierung Sirenenanlagen**

elektronische Sirenenanlagen

Zuschuss aus Förderprogramm des Landes Hessen

**FFw Löhnberg -Gerätewagen Logistik -**

Landeszuweisung lt. Bescheid

**Energienotfallkonzept**

Umrüstung Stromaggregate

**FFw Selters - gebrauchtes Feuerwehrfahrzeug**

Anschaffung eines gebrauchten Feuerwehrfahrzeugs für die FFW Selters (Ersatz für 35jähriges Fahrzeug)

**Ausstattung Feuerwehr Selters**

Ausstattung Schulungsraum FFW Selters (kleiner Saal im DGH)

## Haushaltsplan Gemeinde Löhnberg 2026

Teilergebnishaushalt Produktbereich 04 Kultur und Wissenschaft					
Gemeinde Löhnberg					
Nr.	Konten	Bezeichnung	Haushaltsansatz		Ergebnis des Jahresabschlusses 2024
			2026	2025	
		<b>Ordentliche Erträge</b>			
01	50	Privatrechtliche Leistungsentgelte			-189
02	51	Öffentlich-rechtliche Leistungsentgelte			
03	548-549	Kostensatzleistungen und -erstattungen			-10
04	52	Bestandsveränderungen und aktivierte Eigenleistungen			
05	55	Steuern und steuerähnliche Erträge einschl. Erträge aus gesetzlichen Umlagen			
06	547	Erträge aus Transferleistungen			
07	540-543	Erträge aus Zuweisungen und Zuschüssen für lfd. Zwecke und allgemeine Umlagen	-730	-730	-728
08	546	Erträge aus der Auflösung von Sonderposten aus Investitionszuweisungen, -zuschüssen und Investitionsbeiträgen	-9.920	-9.889	-12.584
09	53	Sonstige ordentliche Erträge	-50	-50	-25
<b>10</b>		<b>Summe der ordentlichen Erträge (Nr. 1 bis 9)</b>	<b>-10.700</b>	<b>-10.669</b>	<b>-13.536</b>
		<b>Ordentliche Aufwendungen</b>			
11	62, 63, 640-643, 647-649, 65	Personalaufwendungen		4.280	8.340
12	644-646	Versorgungsaufwendungen			
13	60, 61, 67-69	Aufwendungen für Sach- und Dienstleistungen	2.750	1.553	1.389
14	66	Abschreibungen	36.260	39.088	127.418
15	71	Aufwendungen für Zuweisungen und Zuschüsse sowie besondere Finanzaufwendungen		1.300	1.208
16	73	Steueraufwendungen einschl. Aufwendungen aus gesetzlichen Umlageverpflichtungen			
17	72	Transferaufwendungen			
18	70, 74, 76	Sonstige ordentliche Aufwendungen		1.260	83
<b>19</b>		<b>Summe der ordentlichen Aufwendungen (Nr. 11 bis 18)</b>	<b>39.010</b>	<b>47.481</b>	<b>138.438</b>
<b>20</b>		<b>Verwaltungsergebnis (Nr. 10 J. Nr. 19)</b>	<b>28.310</b>	<b>36.812</b>	<b>124.902</b>
21	56, 57	Finanzerträge			
22	77	Finanzaufwendungen			
<b>23</b>		<b>Finanzergebnis (Nr. 21 bis Nr. 22)</b>			
<b>24</b>		<b>Ordentliches Ergebnis (Verwaltungsergebnis und Finanzergebnis Nr. 20 und Nr. 23)</b>	<b>28.310</b>	<b>36.812</b>	<b>124.902</b>
25	59	Außerordentliche Erträge			
26	79	Außerordentliche Aufwendungen			3
<b>27</b>		<b>Außerordentliches Ergebnis (Nr. 25 J. Nr. 26)</b>			<b>3</b>
<b>28</b>		<b>Jahresergebnis vor internen Leistungsbeziehungen (ordentliches Ergebnis und außerordentliches Ergebnis Nr. 24 und Nr. 27)</b>	<b>28.310</b>	<b>36.812</b>	<b>124.905</b>
29		Erlöse der internen Leistungsbeziehungen			
30		Kosten der internen Leistungsbeziehungen			
<b>31</b>		<b>Ergebnis der internen Leistungsbeziehungen</b>			
<b>32</b>		<b>Jahresergebnis nach internen Leistungsbeziehungen</b>	<b>28.310</b>	<b>36.812</b>	<b>124.905</b>

## Haushaltsplan Gemeinde Löhnberg 2026

Teilfinanzhaushalt Produktbereich 04 Kultur und Wissenschaft							
Gemeinde Löhnberg							
		Haushaltsansatz			Investitions- und Investitionsförderungsmaßnahmen		
Nr.	Bezeichnung	2026	Verpflichtungsermächtigungen	2025	Ergebnis des Jahresabschlusses 2024	Gesamtauszahlungsbedarf	davon bisher bereitgestellt
	<b>Einzahlungen aus Investitionstätigkeit</b>						
20	+ Einz. aus Investitionszuweis. und -zuschüssen sowie aus Investitionsbeiträgen				92.744		
21	+ Einz. aus Abgängen von Vermögensgegenständen des Sachanlagevermögens und des immateriellen Anlagevermögens						
22	+ Einz. aus Abgängen von Vermögensgegenständen des Finanzanlagevermögens						
	<b>Einzahlungen aus Finanzierungstätigkeit</b>						
31	+ Einz. aus der Aufnahme v. Krediten und wirtschaftlich vergleichbaren Vorgängen für Investitionen						
	<b>Summe</b>				<b>92.744</b>		
	<b>Auszahlungen aus Investitionstätigkeit</b>						
24	- Ausz. für den Erwerb von Grundstücken und Gebäuden (Verpflichtungsermächtigungen)					-627.250 (-325.000)	-627.250
25	- Ausz. für Baumaßnahmen						
26	- Ausz. für Investitionen in das sonstige Sachanlagevermögen und immaterielle Anlagevermögen davon: Ausz. aus gewährten Investitionszuweisungen und -zuschüssen					-295.723	-295.723
27	- Ausz. für Investitionen in das Finanzanlagevermögen						
	<b>Auszahlungen aus Finanzierungstätigkeit</b>						
32	- Ausz. für die Tilgung von Krediten und wirtschaftlich vergleichbaren Vorgängen für Investitionen						
	<b>Summe</b>					<b>-922.973</b>	<b>-922.973</b>
	<b>(Verpflichtungsermächtigungen)</b>					<b>(-325.000)</b>	
	<b>Saldo (Einzahlungen / . Auszahlungen)</b>				<b>92.744</b>	<b>-922.973</b>	<b>-922.973</b>
	<b>(Verpflichtungsermächtigungen)</b>					<b>(-325.000)</b>	

**Haushaltsplan Gemeinde Löhnberg 2026**

<b>Investitionen</b>						
<b>Produktbereich 04 Kultur und Wissenschaft</b>						
Gemeinde Löhnberg						
Nr. Bezeichnung	Ansatz 2026	Verpflichtungs- Ermächtigungen	Ansatz 2025	Jahres- ergebnis 2024	Finanzplan 2027	Finanzplan 2028 2029
I-00000268 Radweg Niedershausen/Löhnberg 2. BA				92.743,63		

## Haushaltsplan Gemeinde Löhnberg 2026

Teilergebnishaushalt Produktgruppe 0402 Museen, Sammlungen, Ausstellungen					
Gemeinde Löhnberg					
Nr.	Konten	Bezeichnung	Haushaltsansatz		Ergebnis des Jahresabschlusses 2024
			2026	2025	
		<b>Ordentliche Erträge</b>			
01	50	Privatrechtliche Leistungsentgelte			
02	51	Öffentlich-rechtliche Leistungsentgelte			
03	548-549	Kostensatzleistungen und -erstattungen			
04	52	Bestandsveränderungen und aktivierte Eigenleistungen			
05	55	Steuern und steuerähnliche Erträge einschl. Erträge aus gesetzlichen Umlagen			
06	547	Erträge aus Transferleistungen			
07	540-543	Erträge aus Zuweisungen und Zuschüssen für lfd. Zwecke und allgemeine Umlagen			
08	546	Erträge aus der Auflösung von Sonderposten aus Investitionszuweisungen, -zuschüssen und Investitionsbeiträgen			
09	53	Sonstige ordentliche Erträge	-50	-50	-25
<b>10</b>		<b>Summe der ordentlichen Erträge (Nr. 1 bis 9)</b>	<b>-50</b>	<b>-50</b>	<b>-25</b>
		<b>Ordentliche Aufwendungen</b>			
11	62, 63, 640-643, 647-649, 65	Personalaufwendungen		4.280	8.340
12	644-646	Versorgungsaufwendungen			
13	60, 61, 67-69	Aufwendungen für Sach- und Dienstleistungen	480	730	140
14	66	Abschreibungen			
15	71	Aufwendungen für Zuweisungen und Zuschüsse sowie besondere Finanzaufwendungen			
16	73	Steueraufwendungen einschl. Aufwendungen aus gesetzlichen Umlageverpflichtungen			
17	72	Transferaufwendungen			
18	70, 74, 76	Sonstige ordentliche Aufwendungen			
<b>19</b>		<b>Summe der ordentlichen Aufwendungen (Nr. 11 bis 18)</b>	<b>480</b>	<b>5.010</b>	<b>8.480</b>
<b>20</b>		<b>Verwaltungsergebnis (Nr. 10 J. Nr. 19)</b>	<b>430</b>	<b>4.960</b>	<b>8.455</b>
21	56, 57	Finanzerträge			
22	77	Finanzaufwendungen			
<b>23</b>		<b>Finanzergebnis (Nr. 21 bis Nr. 22)</b>			
<b>24</b>		<b>Ordentliches Ergebnis (Verwaltungsergebnis und Finanzergebnis Nr. 20 und Nr. 23)</b>	<b>430</b>	<b>4.960</b>	<b>8.455</b>
25	59	Außerordentliche Erträge			
26	79	Außerordentliche Aufwendungen			
<b>27</b>		<b>Außerordentliches Ergebnis (Nr. 25 J. Nr. 26)</b>			
<b>28</b>		<b>Jahresergebnis vor internen Leistungsbeziehungen (ordentliches Ergebnis und außerordentliches Ergebnis Nr. 24 und Nr. 27)</b>	<b>430</b>	<b>4.960</b>	<b>8.455</b>
29		Erlöse der internen Leistungsbeziehungen			
30		Kosten der internen Leistungsbeziehungen			
<b>31</b>		<b>Ergebnis der internen Leistungsbeziehungen</b>			
<b>32</b>		<b>Jahresergebnis nach internen Leistungsbeziehungen</b>	<b>430</b>	<b>4.960</b>	<b>8.455</b>



## Haushaltsplan Gemeinde Löhnberg 2026

Teilfinanzhaushalt Produktgruppe 0402 Museen, Sammlungen, Ausstellungen							
Gemeinde Löhnberg							
Nr.	Bezeichnung	Haushaltsansatz			Ergebnis des Jahres- abschlusses 2024	Investitions- und Investitionsförderungs- maßnahmen	
		2026	Verpflichtungs- ermächtigungen	2025		Gesamt- auszahlungs- bedarf	davon bisher bereitgestellt
	<b>Einzahlungen aus Investitionstätigkeit</b>						
20	+ Einz. aus Investitionszuweis. und -zuschüssen sowie aus Investitionsbeiträgen						
21	+ Einz. aus Abgängen von Vermögensgegenständen des Sachanlagevermögens und des immateriellen Anlagevermögens						
22	+ Einz. aus Abgängen von Vermögensgegenständen des Finanzanlagevermögens						
	<b>Einzahlungen aus Finanzierungstätigkeit</b>						
31	+ Einz. aus der Aufnahme v. Krediten und wirtschaftlich vergleichbaren Vorgängen für Investitionen						
	<b>Summe</b>						
	<b>Auszahlungen aus Investitionstätigkeit</b>						
24	- Ausz. für den Erwerb von Grundstücken und Gebäuden						
25	- Ausz. für Baumaßnahmen						
26	- Ausz. für Investitionen in das sonstige Sachanlagevermögen und immaterielle Anlagevermögen davon: Ausz. aus gewährten Investitionszuweisungen und -zuschüssen						
27	- Ausz. für Investitionen in das Finanzanlagevermögen						
	<b>Auszahlungen aus Finanzierungstätigkeit</b>						
32	- Ausz. für die Tilgung von Krediten und wirtschaftlich vergleichbaren Vorgängen für Investitionen						
	<b>Summe</b>						
	<b>Saldo (Einzahlungen / . Auszahlungen)</b>						

## Haushaltsplan Gemeinde Löhnberg 2026

Teilergebnishaushalt  
Produkt 040201 Museumsverwaltung

Gemeinde Löhnberg

		Haushaltsansatz			Ergebnis des Jahresabschlusses 2024
Nr.	Konten	Bezeichnung	2026	2025	
		<b>Ordentliche Erträge</b>			
01	50	Privatrechtliche Leistungsentgelte			
02	51	Öffentlich-rechtliche Leistungsentgelte			
03	548-549	Kostensatzleistungen und -erstattungen			
04	52	Bestandsveränderungen und aktivierte Eigenleistungen			
05	55	Steuern und steuerähnliche Erträge einschl. Erträge aus gesetzlichen Umlagen			
06	547	Erträge aus Transferleistungen			
07	540-543	Erträge aus Zuweisungen und Zuschüssen für lfd. Zwecke und allgemeine Umlagen			
08	546	Erträge aus der Auflösung von Sonderposten aus Investitionszuweisungen, -zuschüssen und Investitionsbeiträgen			
09	53	Sonstige ordentliche Erträge	-50	-50	-25
<b>10</b>		<b>Summe der ordentlichen Erträge (Nr. 1 bis 9)</b>	<b>-50</b>	<b>-50</b>	<b>-25</b>
		<b>Ordentliche Aufwendungen</b>			
11	62, 63, 640-643, 647-649, 65	Personalaufwendungen		4.280	8.340
12	644-646	Versorgungsaufwendungen			
13	60, 61, 67-69	Aufwendungen für Sach- und Dienstleistungen	480	730	140
14	66	Abschreibungen			
15	71	Aufwendungen für Zuweisungen und Zuschüsse sowie besondere Finanzaufwendungen			
16	73	Steueraufwendungen einschl. Aufwendungen aus gesetzlichen Umlageverpflichtungen			
17	72	Transferaufwendungen			
18	70, 74, 76	Sonstige ordentliche Aufwendungen			
<b>19</b>		<b>Summe der ordentlichen Aufwendungen (Nr. 11 bis 18)</b>	<b>480</b>	<b>5.010</b>	<b>8.480</b>
<b>20</b>		<b>Verwaltungsergebnis (Nr. 10 J. Nr. 19)</b>	<b>430</b>	<b>4.960</b>	<b>8.455</b>
21	56, 57	Finanzerträge			
22	77	Finanzaufwendungen			
<b>23</b>		<b>Finanzergebnis (Nr. 21 bis Nr. 22)</b>			
<b>24</b>		<b>Ordentliches Ergebnis (Verwaltungsergebnis und Finanzergebnis Nr. 20 und Nr. 23)</b>	<b>430</b>	<b>4.960</b>	<b>8.455</b>
25	59	Außerordentliche Erträge			
26	79	Außerordentliche Aufwendungen			
<b>27</b>		<b>Außerordentliches Ergebnis (Nr. 25 J. Nr. 26)</b>			
<b>28</b>		<b>Jahresergebnis vor internen Leistungsbeziehungen (ordentliches Ergebnis und außerordentliches Ergebnis Nr. 24 und Nr. 27)</b>	<b>430</b>	<b>4.960</b>	<b>8.455</b>
29		Erlöse der internen Leistungsbeziehungen			
30		Kosten der internen Leistungsbeziehungen			
<b>31</b>		<b>Ergebnis der internen Leistungsbeziehungen</b>			
<b>32</b>		<b>Jahresergebnis nach internen Leistungsbeziehungen</b>	<b>430</b>	<b>4.960</b>	<b>8.455</b>

## Erläuterungen

## Erläuterungen zu Nr. 11

Personalkosten bis 30.06.2025, danach ehrenamtliche Betreuung des Gemeindearchivs

## Haushaltsplan Gemeinde Löhnberg 2026

Teilfinanzhaushalt Produkt 040201 Museumsverwaltung							
Gemeinde Löhnberg							
		Haushaltsansatz			Investitions- und Investitionsförderungsmaßnahmen		
Nr.	Bezeichnung	2026	Verpflichtungs-ermächtigungen	2025	Ergebnis des Jahres- abschlusses 2024	Gesamt- auszahlungs- bedarf	davon bisher bereitgestellt
	<b>Einzahlungen aus Investitionstätigkeit</b>						
20	+ Einz. aus Investitionszuweis. und -zuschüssen sowie aus Investitionsbeiträgen						
21	+ Einz. aus Abgängen von Vermögensgegenständen des Sachanlagevermögens und des immateriellen Anlagevermögens						
22	+ Einz. aus Abgängen von Vermögensgegenständen des Finanzanlagevermögens						
	<b>Einzahlungen aus Finanzierungstätigkeit</b>						
31	+ Einz. aus der Aufnahme v. Krediten und wirtschaftlich vergleichbaren Vorgängen für Investitionen						
	<b>Summe</b>						
	<b>Auszahlungen aus Investitionstätigkeit</b>						
24	- Ausz. für den Erwerb von Grundstücken und Gebäuden						
25	- Ausz. für Baumaßnahmen						
26	- Ausz. für Investitionen in das sonstige Sachanlagevermögen und immaterielle Anlagevermögen davon: Ausz. aus gewährten Investitionszuweisungen und -zuschüssen						
27	- Ausz. für Investitionen in das Finanzanlagevermögen						
	<b>Auszahlungen aus Finanzierungstätigkeit</b>						
32	- Ausz. für die Tilgung von Krediten und wirtschaftlich vergleichbaren Vorgängen für Investitionen						
	<b>Summe</b>						
	<b>Saldo (Einzahlungen / . Auszahlungen)</b>						

## Haushaltsplan Gemeinde Löhnberg 2026

Teilergebnishaushalt Produktgruppe 0410 Heimat- und sonstige Kulturpflege					
Gemeinde Löhnberg					
Nr.	Konten	Bezeichnung	Haushaltsansatz		Ergebnis des Jahresabschlusses 2024
			2026	2025	
		<b>Ordentliche Erträge</b>			
01	50	Privatrechtliche Leistungsentgelte			-189
02	51	Öffentlich-rechtliche Leistungsentgelte			
03	548-549	Kostensatzleistungen und -erstattungen			-10
04	52	Bestandsveränderungen und aktivierte Eigenleistungen			
05	55	Steuern und steuerähnliche Erträge einschl. Erträge aus gesetzlichen Umlagen			
06	547	Erträge aus Transferleistungen			
07	540-543	Erträge aus Zuweisungen und Zuschüssen für lfd. Zwecke und allgemeine Umlagen	-730	-730	-728
08	546	Erträge aus der Auflösung von Sonderposten aus Investitionszuweisungen, -zuschüssen und Investitionsbeiträgen	-9.920	-9.889	-12.584
09	53	Sonstige ordentliche Erträge			
<b>10</b>		<b>Summe der ordentlichen Erträge (Nr. 1 bis 9)</b>	<b>-10.650</b>	<b>-10.619</b>	<b>-13.511</b>
		<b>Ordentliche Aufwendungen</b>			
11	62, 63, 640-643, 647-649, 65	Personalaufwendungen			
12	644-646	Versorgungsaufwendungen			
13	60, 61, 67-69	Aufwendungen für Sach- und Dienstleistungen	2.270	823	1.249
14	66	Abschreibungen	36.260	39.088	127.418
15	71	Aufwendungen für Zuweisungen und Zuschüsse sowie besondere Finanzaufwendungen		1.300	1.208
16	73	Steueraufwendungen einschl. Aufwendungen aus gesetzlichen Umlageverpflichtungen			
17	72	Transferaufwendungen			
18	70, 74, 76	Sonstige ordentliche Aufwendungen		1.260	83
<b>19</b>		<b>Summe der ordentlichen Aufwendungen (Nr. 11 bis 18)</b>	<b>38.530</b>	<b>42.471</b>	<b>129.958</b>
<b>20</b>		<b>Verwaltungsergebnis (Nr. 10 J. Nr. 19)</b>	<b>27.880</b>	<b>31.852</b>	<b>116.447</b>
21	56, 57	Finanzerträge			
22	77	Finanzaufwendungen			
<b>23</b>		<b>Finanzergebnis (Nr. 21 bis Nr. 22)</b>			
<b>24</b>		<b>Ordentliches Ergebnis (Verwaltungsergebnis und Finanzergebnis Nr. 20 und Nr. 23)</b>	<b>27.880</b>	<b>31.852</b>	<b>116.447</b>
25	59	Außerordentliche Erträge			
26	79	Außerordentliche Aufwendungen			3
<b>27</b>		<b>Außerordentliches Ergebnis (Nr. 25 J. Nr. 26)</b>			<b>3</b>
<b>28</b>		<b>Jahresergebnis vor internen Leistungsbeziehungen (ordentliches Ergebnis und außerordentliches Ergebnis Nr. 24 und Nr. 27)</b>	<b>27.880</b>	<b>31.852</b>	<b>116.450</b>
29		Erlöse der internen Leistungsbeziehungen			
30		Kosten der internen Leistungsbeziehungen			
<b>31</b>		<b>Ergebnis der internen Leistungsbeziehungen</b>			
<b>32</b>		<b>Jahresergebnis nach internen Leistungsbeziehungen</b>	<b>27.880</b>	<b>31.852</b>	<b>116.450</b>

## Haushaltsplan Gemeinde Löhnberg 2026

Teilfinanzhaushalt Produktgruppe 0410 Heimat- und sonstige Kulturpflege							
Gemeinde Löhnberg							
		Haushaltsansatz			Investitions- und Investitionsförderungsmaßnahmen		
Nr.	Bezeichnung	2026	Verpflichtungsermächtigungen	2025	Ergebnis des Jahresabschlusses 2024	Gesamtauszahlungsbedarf	davon bisher bereitgestellt
	<b>Einzahlungen aus Investitionstätigkeit</b>						
20	+ Einz. aus Investitionszuweis. und -zuschüssen sowie aus Investitionsbeiträgen				92.744		
21	+ Einz. aus Abgängen von Vermögensgegenständen des Sachanlagevermögens und des immateriellen Anlagevermögens						
22	+ Einz. aus Abgängen von Vermögensgegenständen des Finanzanlagevermögens						
	<b>Einzahlungen aus Finanzierungstätigkeit</b>						
31	+ Einz. aus der Aufnahme v. Krediten und wirtschaftlich vergleichbaren Vorgängen für Investitionen						
	<b>Summe</b>				<b>92.744</b>		
	<b>Auszahlungen aus Investitionstätigkeit</b>						
24	- Ausz. für den Erwerb von Grundstücken und Gebäuden (Verpflichtungsermächtigungen)					-627.250 (-325.000)	-627.250
25	- Ausz. für Baumaßnahmen						
26	- Ausz. für Investitionen in das sonstige Sachanlagevermögen und immaterielle Anlagevermögen davon: Ausz. aus gewährten Investitionszuweisungen und -zuschüssen					-295.723	-295.723
27	- Ausz. für Investitionen in das Finanzanlagevermögen						
	<b>Auszahlungen aus Finanzierungstätigkeit</b>						
32	- Ausz. für die Tilgung von Krediten und wirtschaftlich vergleichbaren Vorgängen für Investitionen						
	<b>Summe</b>					<b>-922.973</b>	<b>-922.973</b>
	<b>(Verpflichtungsermächtigungen)</b>					<b>(-325.000)</b>	
	<b>Saldo (Einzahlungen / . Auszahlungen)</b>				<b>92.744</b>	<b>-922.973</b>	<b>-922.973</b>
	<b>(Verpflichtungsermächtigungen)</b>					<b>(-325.000)</b>	

**Haushaltsplan Gemeinde Löhnberg 2026**

<b>Investitionen</b>						
<b>Produktgruppe 0410 Heimat- und sonstige Kulturpflege</b>						
Gemeinde Löhnberg						
Nr. Bezeichnung	Ansatz 2026	Verpflichtungs- Ermächtigungen	Ansatz 2025	Jahres- ergebnis 2024	Finanzplan 2027	Finanzplan 2028 2029
I-00000268 Radweg Niedershausen/Löhnberg 2. BA				92.743,63		

## Haushaltsplan Gemeinde Löhnberg 2026

Teilergebnishaushalt Produkt 041001 Heimat- und Kulturpflege					
Gemeinde Löhnberg					
Nr.	Konten	Bezeichnung	Haushaltsansatz		Ergebnis des Jahresabschlusses 2024
			2026	2025	
		<b>Ordentliche Erträge</b>			
01	50	Privatrechtliche Leistungsentgelte			-189
02	51	Öffentlich-rechtliche Leistungsentgelte			
03	548-549	Kostensatzleistungen und -erstattungen			-10
04	52	Bestandsveränderungen und aktivierte Eigenleistungen			
05	55	Steuern und steuerähnliche Erträge einschl. Erträge aus gesetzlichen Umlagen			
06	547	Erträge aus Transferleistungen			
07	540-543	Erträge aus Zuweisungen und Zuschüssen für lfd. Zwecke und allgemeine Umlagen	-730	-730	-728
08	546	Erträge aus der Auflösung von Sonderposten aus Investitionszuweisungen, -zuschüssen und Investitionsbeiträgen	-9.920	-9.889	-12.584
09	53	Sonstige ordentliche Erträge			
<b>10</b>		<b>Summe der ordentlichen Erträge (Nr. 1 bis 9)</b>	<b>-10.650</b>	<b>-10.619</b>	<b>-13.511</b>
		<b>Ordentliche Aufwendungen</b>			
11	62, 63, 640-643, 647-649, 65	Personalaufwendungen			
12	644-646	Versorgungsaufwendungen			
13	60, 61, 67-69	Aufwendungen für Sach- und Dienstleistungen	2.270	823	1.249
14	66	Abschreibungen	36.260	39.088	127.418
15	71	Aufwendungen für Zuweisungen und Zuschüsse sowie besondere Finanzaufwendungen		1.300	1.208
16	73	Steueraufwendungen einschl. Aufwendungen aus gesetzlichen Umlageverpflichtungen			
17	72	Transferaufwendungen			
18	70, 74, 76	Sonstige ordentliche Aufwendungen		1.260	83
<b>19</b>		<b>Summe der ordentlichen Aufwendungen (Nr. 11 bis 18)</b>	<b>38.530</b>	<b>42.471</b>	<b>129.958</b>
<b>20</b>		<b>Verwaltungsergebnis (Nr. 10 J. Nr. 19)</b>	<b>27.880</b>	<b>31.852</b>	<b>116.447</b>
21	56, 57	Finanzerträge			
22	77	Finanzaufwendungen			
<b>23</b>		<b>Finanzergebnis (Nr. 21 bis Nr. 22)</b>			
<b>24</b>		<b>Ordentliches Ergebnis (Verwaltungsergebnis und Finanzergebnis Nr. 20 und Nr. 23)</b>	<b>27.880</b>	<b>31.852</b>	<b>116.447</b>
25	59	Außerordentliche Erträge			
26	79	Außerordentliche Aufwendungen			3
<b>27</b>		<b>Außerordentliches Ergebnis (Nr. 25 J. Nr. 26)</b>			<b>3</b>
<b>28</b>		<b>Jahresergebnis vor internen Leistungsbeziehungen (ordentliches Ergebnis und außerordentliches Ergebnis Nr. 24 und Nr. 27)</b>	<b>27.880</b>	<b>31.852</b>	<b>116.450</b>
29		Erlöse der internen Leistungsbeziehungen			
30		Kosten der internen Leistungsbeziehungen			
<b>31</b>		<b>Ergebnis der internen Leistungsbeziehungen</b>			
<b>32</b>		<b>Jahresergebnis nach internen Leistungsbeziehungen</b>	<b>27.880</b>	<b>31.852</b>	<b>116.450</b>

## Haushaltsplan Gemeinde Löhnberg 2026

Teilfinanzhaushalt Produkt 041001 Heimat- und Kulturpflege							
Gemeinde Löhnberg							
		Haushaltsansatz			Investitions- und Investitionsförderungsmaßnahmen		
Nr.	Bezeichnung	2026	Verpflichtungsermächtigungen	2025	Ergebnis des Jahresabschlusses 2024	Gesamtauszahlungsbedarf	davon bisher bereitgestellt
	<b>Einzahlungen aus Investitionstätigkeit</b>						
20	+ Einz. aus Investitionszuweis. und -zuschüssen sowie aus Investitionsbeiträgen				92.744		
21	+ Einz. aus Abgängen von Vermögensgegenständen des Sachanlagevermögens und des immateriellen Anlagevermögens						
22	+ Einz. aus Abgängen von Vermögensgegenständen des Finanzanlagevermögens						
	<b>Einzahlungen aus Finanzierungstätigkeit</b>						
31	+ Einz. aus der Aufnahme v. Krediten und wirtschaftlich vergleichbaren Vorgängen für Investitionen						
	<b>Summe</b>				<b>92.744</b>		
	<b>Auszahlungen aus Investitionstätigkeit</b>						
24	- Ausz. für den Erwerb von Grundstücken und Gebäuden (Verpflichtungsermächtigungen)					-627.250 (-325.000)	-627.250
25	- Ausz. für Baumaßnahmen						
26	- Ausz. für Investitionen in das sonstige Sachanlagevermögen und immaterielle Anlagevermögen davon: Ausz. aus gewährten Investitionszuweisungen und -zuschüssen					-295.723	-295.723
27	- Ausz. für Investitionen in das Finanzanlagevermögen						
	<b>Auszahlungen aus Finanzierungstätigkeit</b>						
32	- Ausz. für die Tilgung von Krediten und wirtschaftlich vergleichbaren Vorgängen für Investitionen						
	<b>Summe</b>					<b>-922.973</b>	<b>-922.973</b>
	<b>(Verpflichtungsermächtigungen)</b>					<b>(-325.000)</b>	
	<b>Saldo (Einzahlungen / . Auszahlungen)</b>				<b>92.744</b>	<b>-922.973</b>	<b>-922.973</b>
	<b>(Verpflichtungsermächtigungen)</b>					<b>(-325.000)</b>	



**Haushaltsplan Gemeinde Löhnberg 2026**

<b>Investitionen</b>						
<b>Produkt 041001 Heimat- und Kulturpflege</b>						
Gemeinde Löhnberg						
Nr. Bezeichnung	Ansatz 2026	Verpflichtungs- Ermächtigungen	Ansatz 2025	Jahres- ergebnis 2024	Finanzplan 2027	Finanzplan 2028 2029
I-00000268 Radweg Niedershausen/Löhnberg 2. BA				92.743,63		

## Haushaltsplan Gemeinde Löhnberg 2026

Teilergebnishaushalt  
Produktbereich 05 Soziale Leistungen

Gemeinde Löhnberg

		Haushaltsansatz			Ergebnis des Jahresabschlusses 2024
Nr.	Konten	Bezeichnung	2026	2025	
		<b>Ordentliche Erträge</b>			
01	50	Privatrechtliche Leistungsentgelte			-5
02	51	Öffentlich-rechtliche Leistungsentgelte			-100
03	548-549	Kostensatzleistungen und -erstattungen	-36.000	-23.000	-2.850
04	52	Bestandsveränderungen und aktivierte Eigenleistungen			
05	55	Steuern und steuerähnliche Erträge einschl. Erträge aus gesetzlichen Umlagen			
06	547	Erträge aus Transferleistungen			
07	540-543	Erträge aus Zuweisungen und Zuschüssen für lfd. Zwecke und allgemeine Umlagen	-368.000	-368.000	-85.366
08	546	Erträge aus der Auflösung von Sonderposten aus Investitionszuweisungen, -zuschüssen und Investitionsbeiträgen	-1.570	-1.953	-3.898
09	53	Sonstige ordentliche Erträge	-23.800	-24.400	-122.368
<b>10</b>		<b>Summe der ordentlichen Erträge (Nr. 1 bis 9)</b>	<b>-429.370</b>	<b>-417.353</b>	<b>-214.587</b>
		<b>Ordentliche Aufwendungen</b>			
11	62, 63, 640-643, 647-649, 65	Personalaufwendungen	99.820	118.950	96.977
12	644-646	Versorgungsaufwendungen			
13	60, 61, 67-69	Aufwendungen für Sach- und Dienstleistungen	68.570	78.466	193.644
14	66	Abschreibungen	19.710	21.230	24.714
15	71	Aufwendungen für Zuweisungen und Zuschüsse sowie besondere Finanzaufwendungen	368.000	368.000	107.050
16	73	Steueraufwendungen einschl. Aufwendungen aus gesetzlichen Umlageverpflichtungen			
17	72	Transferaufwendungen			8.194
18	70, 74, 76	Sonstige ordentliche Aufwendungen	1.260		
<b>19</b>		<b>Summe der ordentlichen Aufwendungen (Nr. 11 bis 18)</b>	<b>557.360</b>	<b>586.646</b>	<b>430.579</b>
<b>20</b>		<b>Verwaltungsergebnis (Nr. 10 J. Nr. 19)</b>	<b>127.990</b>	<b>169.293</b>	<b>215.992</b>
21	56, 57	Finanzerträge			
22	77	Finanzaufwendungen			
<b>23</b>		<b>Finanzergebnis (Nr. 21 bis Nr. 22)</b>			
<b>24</b>		<b>Ordentliches Ergebnis (Verwaltungsergebnis und Finanzergebnis Nr. 20 und Nr. 23)</b>	<b>127.990</b>	<b>169.293</b>	<b>215.992</b>
25	59	Außerordentliche Erträge			
26	79	Außerordentliche Aufwendungen			210
<b>27</b>		<b>Außerordentliches Ergebnis (Nr. 25 J. Nr. 26)</b>			<b>210</b>
<b>28</b>		<b>Jahresergebnis vor internen Leistungsbeziehungen (ordentliches Ergebnis und außerordentliches Ergebnis Nr. 24 und Nr. 27)</b>	<b>127.990</b>	<b>169.293</b>	<b>216.202</b>
29		Erlöse der internen Leistungsbeziehungen			
30		Kosten der internen Leistungsbeziehungen			
<b>31</b>		<b>Ergebnis der internen Leistungsbeziehungen</b>			
<b>32</b>		<b>Jahresergebnis nach internen Leistungsbeziehungen</b>	<b>127.990</b>	<b>169.293</b>	<b>216.202</b>

## Haushaltsplan Gemeinde Löhnberg 2026

Teilfinanzhaushalt Produktbereich 05 Soziale Leistungen							
Gemeinde Löhnberg							
Nr.	Bezeichnung	Haushaltsansatz			Ergebnis des Jahresabschlusses 2024	Investitions- und Investitionsförderungsmaßnahmen	
		2026	Verpflichtungsermächtigungen	2025		Gesamtauszahlungsbedarf	davon bisher bereitgestellt
	<b>Einzahlungen aus Investitionstätigkeit</b>						
20	+ Einz. aus Investitionszuweis. und -zuschüssen sowie aus Investitionsbeiträgen						
21	+ Einz. aus Abgängen von Vermögensgegenständen des Sachanlagevermögens und des immateriellen Anlagevermögens						
22	+ Einz. aus Abgängen von Vermögensgegenständen des Finanzanlagevermögens						
	<b>Einzahlungen aus Finanzierungstätigkeit</b>						
31	+ Einz. aus der Aufnahme v. Krediten und wirtschaftlich vergleichbaren Vorgängen für Investitionen						
	<b>Summe</b>						
	<b>Auszahlungen aus Investitionstätigkeit</b>						
24	- Ausz. für den Erwerb von Grundstücken und Gebäuden					-970.600	-970.600
25	- Ausz. für Baumaßnahmen						
26	- Ausz. für Investitionen in das sonstige Sachanlagevermögen und immaterielle Anlagevermögen davon: Ausz. aus gewährten Investitionszuweisungen und -zuschüssen					-20.847	-20.847
27	- Ausz. für Investitionen in das Finanzanlagevermögen						
	<b>Auszahlungen aus Finanzierungstätigkeit</b>						
32	- Ausz. für die Tilgung von Krediten und wirtschaftlich vergleichbaren Vorgängen für Investitionen						
	<b>Summe</b>					<b>-991.447</b>	<b>-991.447</b>
	<b>Saldo (Einzahlungen / . Auszahlungen)</b>					<b>-991.447</b>	<b>-991.447</b>

## Haushaltsplan Gemeinde Löhnberg 2026

Teilergebnishaushalt Produktgruppe 0504 Soziale Einrichtungen					
Gemeinde Löhnberg					
Nr.	Konten	Bezeichnung	Haushaltsansatz		Ergebnis des Jahresabschlusses 2024
			2026	2025	
		<b>Ordentliche Erträge</b>			
01	50	Privatrechtliche Leistungsentgelte			-5
02	51	Öffentlich-rechtliche Leistungsentgelte			-100
03	548-549	Kostensatzleistungen und -erstattungen	-36.000	-23.000	-2.850
04	52	Bestandsveränderungen und aktivierte Eigenleistungen			
05	55	Steuern und steuerähnliche Erträge einschl. Erträge aus gesetzlichen Umlagen			
06	547	Erträge aus Transferleistungen			
07	540-543	Erträge aus Zuweisungen und Zuschüssen für lfd. Zwecke und allgemeine Umlagen			-85.366
08	546	Erträge aus der Auflösung von Sonderposten aus Investitionszuweisungen, -zuschüssen und Investitionsbeiträgen	-1.570	-1.953	-3.898
09	53	Sonstige ordentliche Erträge	-23.800	-24.400	-122.368
<b>10</b>		<b>Summe der ordentlichen Erträge (Nr. 1 bis 9)</b>	<b>-61.370</b>	<b>-49.353</b>	<b>-214.587</b>
		<b>Ordentliche Aufwendungen</b>			
11	62, 63, 640-643, 647-649, 65	Personalaufwendungen	99.820	118.950	96.977
12	644-646	Versorgungsaufwendungen			
13	60, 61, 67-69	Aufwendungen für Sach- und Dienstleistungen	68.570	73.066	183.429
14	66	Abschreibungen	18.700	20.214	23.700
15	71	Aufwendungen für Zuweisungen und Zuschüsse sowie besondere Finanzaufwendungen			107.050
16	73	Steueraufwendungen einschl. Aufwendungen aus gesetzlichen Umlageverpflichtungen			
17	72	Transferaufwendungen			8.194
18	70, 74, 76	Sonstige ordentliche Aufwendungen	1.260		
<b>19</b>		<b>Summe der ordentlichen Aufwendungen (Nr. 11 bis 18)</b>	<b>188.350</b>	<b>212.230</b>	<b>419.349</b>
<b>20</b>		<b>Verwaltungsergebnis (Nr. 10 J. Nr. 19)</b>	<b>126.980</b>	<b>162.877</b>	<b>204.762</b>
21	56, 57	Finanzerträge			
22	77	Finanzaufwendungen			
<b>23</b>		<b>Finanzergebnis (Nr. 21 bis Nr. 22)</b>			
<b>24</b>		<b>Ordentliches Ergebnis (Verwaltungsergebnis und Finanzergebnis Nr. 20 und Nr. 23)</b>	<b>126.980</b>	<b>162.877</b>	<b>204.762</b>
25	59	Außerordentliche Erträge			
26	79	Außerordentliche Aufwendungen			210
<b>27</b>		<b>Außerordentliches Ergebnis (Nr. 25 J. Nr. 26)</b>			<b>210</b>
<b>28</b>		<b>Jahresergebnis vor internen Leistungsbeziehungen (ordentliches Ergebnis und außerordentliches Ergebnis Nr. 24 und Nr. 27)</b>	<b>126.980</b>	<b>162.877</b>	<b>204.972</b>
29		Erlöse der internen Leistungsbeziehungen			
30		Kosten der internen Leistungsbeziehungen			
<b>31</b>		<b>Ergebnis der internen Leistungsbeziehungen</b>			
<b>32</b>		<b>Jahresergebnis nach internen Leistungsbeziehungen</b>	<b>126.980</b>	<b>162.877</b>	<b>204.972</b>

## Haushaltsplan Gemeinde Löhnberg 2026

Teilfinanzhaushalt Produktgruppe 0504 Soziale Einrichtungen							
Gemeinde Löhnberg							
		Haushaltsansatz			Investitions- und Investitionsförderungsmaßnahmen		
Nr.	Bezeichnung	2026	Verpflichtungsermächtigungen	2025	Ergebnis des Jahresabschlusses 2024	Gesamtauszahlungsbedarf	davon bisher bereitgestellt
	<b>Einzahlungen aus Investitionstätigkeit</b>						
20	+ Einz. aus Investitionszuweis. und -zuschüssen sowie aus Investitionsbeiträgen						
21	+ Einz. aus Abgängen von Vermögensgegenständen des Sachanlagevermögens und des immateriellen Anlagevermögens						
22	+ Einz. aus Abgängen von Vermögensgegenständen des Finanzanlagevermögens						
	<b>Einzahlungen aus Finanzierungstätigkeit</b>						
31	+ Einz. aus der Aufnahme v. Krediten und wirtschaftlich vergleichbaren Vorgängen für Investitionen						
	<b>Summe</b>						
	<b>Auszahlungen aus Investitionstätigkeit</b>						
24	- Ausz. für den Erwerb von Grundstücken und Gebäuden					-970.600	-970.600
25	- Ausz. für Baumaßnahmen						
26	- Ausz. für Investitionen in das sonstige Sachanlagevermögen und immaterielle Anlagevermögen davon: Ausz. aus gewährten Investitionszuweisungen und -zuschüssen					-20.847	-20.847
27	- Ausz. für Investitionen in das Finanzanlagevermögen						
	<b>Auszahlungen aus Finanzierungstätigkeit</b>						
32	- Ausz. für die Tilgung von Krediten und wirtschaftlich vergleichbaren Vorgängen für Investitionen						
	<b>Summe</b>					<b>-991.447</b>	<b>-991.447</b>
	<b>Saldo (Einzahlungen / . Auszahlungen)</b>					<b>-991.447</b>	<b>-991.447</b>

## Haushaltsplan Gemeinde Löhnberg 2026

Teilergebnishaushalt  
Produkt 050401 Soziale Einrichtungen

Gemeinde Löhnberg

		Haushaltsansatz			Ergebnis des Jahresabschlusses 2024
Nr.	Konten	Bezeichnung	2026	2025	
		<b>Ordentliche Erträge</b>			
01	50	Privatrechtliche Leistungsentgelte			-5
02	51	Öffentlich-rechtliche Leistungsentgelte			-100
03	548-549	Kostensatzleistungen und -erstattungen	-36.000	-23.000	-2.850
04	52	Bestandsveränderungen und aktivierte Eigenleistungen			
05	55	Steuern und steuerähnliche Erträge einschl. Erträge aus gesetzlichen Umlagen			
06	547	Erträge aus Transferleistungen			
07	540-543	Erträge aus Zuweisungen und Zuschüssen für lfd. Zwecke und allgemeine Umlagen			-85.366
08	546	Erträge aus der Auflösung von Sonderposten aus Investitionszuweisungen, -zuschüssen und Investitionsbeiträgen	-1.570	-1.953	-3.898
09	53	Sonstige ordentliche Erträge	-23.800	-24.400	-122.368
<b>10</b>		<b>Summe der ordentlichen Erträge (Nr. 1 bis 9)</b>	<b>-61.370</b>	<b>-49.353</b>	<b>-214.587</b>
		<b>Ordentliche Aufwendungen</b>			
11	62, 63, 640-643, 647-649, 65	Personalaufwendungen	99.820	118.950	96.977
12	644-646	Versorgungsaufwendungen			
13	60, 61, 67-69	Aufwendungen für Sach- und Dienstleistungen	68.570	73.066	183.429
14	66	Abschreibungen	18.700	20.214	23.700
15	71	Aufwendungen für Zuweisungen und Zuschüsse sowie besondere Finanzaufwendungen			107.050
16	73	Steueraufwendungen einschl. Aufwendungen aus gesetzlichen Umlageverpflichtungen			
17	72	Transferaufwendungen			8.194
18	70, 74, 76	Sonstige ordentliche Aufwendungen	1.260		
<b>19</b>		<b>Summe der ordentlichen Aufwendungen (Nr. 11 bis 18)</b>	<b>188.350</b>	<b>212.230</b>	<b>419.349</b>
<b>20</b>		<b>Verwaltungsergebnis (Nr. 10 J. Nr. 19)</b>	<b>126.980</b>	<b>162.877</b>	<b>204.762</b>
21	56, 57	Finanzerträge			
22	77	Finanzaufwendungen			
<b>23</b>		<b>Finanzergebnis (Nr. 21 bis Nr. 22)</b>			
<b>24</b>		<b>Ordentliches Ergebnis (Verwaltungsergebnis und Finanzergebnis Nr. 20 und Nr. 23)</b>	<b>126.980</b>	<b>162.877</b>	<b>204.762</b>
25	59	Außerordentliche Erträge			
26	79	Außerordentliche Aufwendungen			210
<b>27</b>		<b>Außerordentliches Ergebnis (Nr. 25 J. Nr. 26)</b>			<b>210</b>
<b>28</b>		<b>Jahresergebnis vor internen Leistungsbeziehungen (ordentliches Ergebnis und außerordentliches Ergebnis Nr. 24 und Nr. 27)</b>	<b>126.980</b>	<b>162.877</b>	<b>204.972</b>
29		Erlöse der internen Leistungsbeziehungen			
30		Kosten der internen Leistungsbeziehungen			
<b>31</b>		<b>Ergebnis der internen Leistungsbeziehungen</b>			
<b>32</b>		<b>Jahresergebnis nach internen Leistungsbeziehungen</b>	<b>126.980</b>	<b>162.877</b>	<b>204.972</b>

## Erläuterungen

## Erläuterungen zu Nr. 03

36.000 € (Vj. 18.000 €) Personalkostenerstattung vom Lksr. Limburg-Weilburg für Bereitstellung des Schul-Mittagessens im Mehrgenerationenhaus und die Schulwegbetreuung

## Erläuterungen zu Nr. 09

23.800 € (wie im Vj.) Erlöse aus Mittagessensverkauf im Mehrgenerationenhaus (ohne KiGa und Schule)  
Bis 2024: 600 € Raumnutzung im MGH durch die Diakonie

## Haushaltsplan Gemeinde Löhnberg 2026

### Teilergebnishaushalt Produkt 050401 Soziale Einrichtungen

Gemeinde Löhnberg

Bis 2024 wurde das Schul-Mittagessen hier geplant und gebucht, ab 2025 im Produkt 150203 "Liegenchaftsverwaltung)

#### Erläuterungen zu Nr. 13

68.570 € (Vj. 73.066 €) Kosten Mehrgenerationenhaus, davon 14.400 € (wie im Vj.) für Mittagessen  
Schul-Mittagessen ab 2025 im Produkt 150203 "Liegenchaftsverwaltung"  
36.000 € Miete für Tagespflege fällt ab 2025 weg, der Träger der Tagespflege soll jetzt die Kosten tragen

#### Erläuterungen zu Nr. 15

Kostenübernahme der Eigenanteile für die Tagespflege fällt ab 2025 weg

## Haushaltsplan Gemeinde Löhnberg 2026

Teilfinanzhaushalt Produkt 050401 Soziale Einrichtungen							
Gemeinde Löhnberg							
		Haushaltsansatz			Investitions- und Investitionsförderungsmaßnahmen		
Nr.	Bezeichnung	2026	Verpflichtungsermächtigungen	2025	Ergebnis des Jahresabschlusses 2024	Gesamtauszahlungsbedarf	davon bisher bereitgestellt
	<b>Einzahlungen aus Investitionstätigkeit</b>						
20	+ Einz. aus Investitionszuweis. und -zuschüssen sowie aus Investitionsbeiträgen						
21	+ Einz. aus Abgängen von Vermögensgegenständen des Sachanlagevermögens und des immateriellen Anlagevermögens						
22	+ Einz. aus Abgängen von Vermögensgegenständen des Finanzanlagevermögens						
	<b>Einzahlungen aus Finanzierungstätigkeit</b>						
31	+ Einz. aus der Aufnahme v. Krediten und wirtschaftlich vergleichbaren Vorgängen für Investitionen						
	<b>Summe</b>						
	<b>Auszahlungen aus Investitionstätigkeit</b>						
24	- Ausz. für den Erwerb von Grundstücken und Gebäuden					-970.600	-970.600
25	- Ausz. für Baumaßnahmen						
26	- Ausz. für Investitionen in das sonstige Sachanlagevermögen und immaterielle Anlagevermögen davon: Ausz. aus gewährten Investitionszuweisungen und -zuschüssen					-20.847	-20.847
27	- Ausz. für Investitionen in das Finanzanlagevermögen						
	<b>Auszahlungen aus Finanzierungstätigkeit</b>						
32	- Ausz. für die Tilgung von Krediten und wirtschaftlich vergleichbaren Vorgängen für Investitionen						
	<b>Summe</b>					<b>-991.447</b>	<b>-991.447</b>
	<b>Saldo (Einzahlungen / . Auszahlungen)</b>					<b>-991.447</b>	<b>-991.447</b>



## Haushaltsplan Gemeinde Löhnberg 2026

Teilergebnishaushalt  
Produktgruppe 0510 Sonstige soziale Hilfen und Leistungen

Gemeinde Löhnberg

		Haushaltsansatz			Ergebnis des Jahresabschlusses 2024
Nr.	Konten	Bezeichnung	2026	2025	
		<b>Ordentliche Erträge</b>			
01	50	Privatrechtliche Leistungsentgelte			
02	51	Öffentlich-rechtliche Leistungsentgelte			
03	548-549	Kostensatzleistungen und -erstattungen			
04	52	Bestandsveränderungen und aktivierte Eigenleistungen			
05	55	Steuern und steuerähnliche Erträge einschl. Erträge aus gesetzlichen Umlagen			
06	547	Erträge aus Transferleistungen			
07	540-543	Erträge aus Zuweisungen und Zuschüssen für lfd. Zwecke und allgemeine Umlagen	-368.000	-368.000	
08	546	Erträge aus der Auflösung von Sonderposten aus Investitionszuweisungen, -zuschüssen und Investitionsbeiträgen			
09	53	Sonstige ordentliche Erträge			
<b>10</b>		<b>Summe der ordentlichen Erträge (Nr. 1 bis 9)</b>	<b>-368.000</b>	<b>-368.000</b>	
		<b>Ordentliche Aufwendungen</b>			
11	62, 63, 640-643, 647-649, 65	Personalaufwendungen			
12	644-646	Versorgungsaufwendungen			
13	60, 61, 67-69	Aufwendungen für Sach- und Dienstleistungen		5.400	10.215
14	66	Abschreibungen	1.010	1.016	1.014
15	71	Aufwendungen für Zuweisungen und Zuschüsse sowie besondere Finanzaufwendungen	368.000	368.000	
16	73	Steueraufwendungen einschl. Aufwendungen aus gesetzlichen Umlageverpflichtungen			
17	72	Transferaufwendungen			
18	70, 74, 76	Sonstige ordentliche Aufwendungen			
<b>19</b>		<b>Summe der ordentlichen Aufwendungen (Nr. 11 bis 18)</b>	<b>369.010</b>	<b>374.416</b>	<b>11.229</b>
<b>20</b>		<b>Verwaltungsergebnis (Nr. 10 J. Nr. 19)</b>	<b>1.010</b>	<b>6.416</b>	<b>11.229</b>
21	56, 57	Finanzerträge			
22	77	Finanzaufwendungen			
<b>23</b>		<b>Finanzergebnis (Nr. 21 bis Nr. 22)</b>			
<b>24</b>		<b>Ordentliches Ergebnis (Verwaltungsergebnis und Finanzergebnis Nr. 20 und Nr. 23)</b>	<b>1.010</b>	<b>6.416</b>	<b>11.229</b>
25	59	Außerordentliche Erträge			
26	79	Außerordentliche Aufwendungen			
<b>27</b>		<b>Außerordentliches Ergebnis (Nr. 25 J. Nr. 26)</b>			
<b>28</b>		<b>Jahresergebnis vor internen Leistungsbeziehungen (ordentliches Ergebnis und außerordentliches Ergebnis Nr. 24 und Nr. 27)</b>	<b>1.010</b>	<b>6.416</b>	<b>11.229</b>
29		Erlöse der internen Leistungsbeziehungen			
30		Kosten der internen Leistungsbeziehungen			
<b>31</b>		<b>Ergebnis der internen Leistungsbeziehungen</b>			
<b>32</b>		<b>Jahresergebnis nach internen Leistungsbeziehungen</b>	<b>1.010</b>	<b>6.416</b>	<b>11.229</b>

## Haushaltsplan Gemeinde Löhnberg 2026

Teilfinanzhaushalt Produktgruppe 0510 Sonstige soziale Hilfen und Leistungen							
Gemeinde Löhnberg							
		Haushaltsansatz			Investitions- und Investitionsförderungsmaßnahmen		
Nr.	Bezeichnung	2026	Verpflichtungsermächtigungen	2025	Ergebnis des Jahresabschlusses 2024	Gesamtauszahlungsbedarf	davon bisher bereitgestellt
	<b>Einzahlungen aus Investitionstätigkeit</b>						
20	+ Einz. aus Investitionszuweis. und -zuschüssen sowie aus Investitionsbeiträgen						
21	+ Einz. aus Abgängen von Vermögensgegenständen des Sachanlagevermögens und des immateriellen Anlagevermögens						
22	+ Einz. aus Abgängen von Vermögensgegenständen des Finanzanlagevermögens						
	<b>Einzahlungen aus Finanzierungstätigkeit</b>						
31	+ Einz. aus der Aufnahme v. Krediten und wirtschaftlich vergleichbaren Vorgängen für Investitionen						
	<b>Summe</b>						
	<b>Auszahlungen aus Investitionstätigkeit</b>						
24	- Ausz. für den Erwerb von Grundstücken und Gebäuden						
25	- Ausz. für Baumaßnahmen						
26	- Ausz. für Investitionen in das sonstige Sachanlagevermögen und immaterielle Anlagevermögen davon: Ausz. aus gewährten Investitionszuweisungen und -zuschüssen						
27	- Ausz. für Investitionen in das Finanzanlagevermögen						
	<b>Auszahlungen aus Finanzierungstätigkeit</b>						
32	- Ausz. für die Tilgung von Krediten und wirtschaftlich vergleichbaren Vorgängen für Investitionen						
	<b>Summe</b>						
	<b>Saldo (Einzahlungen / . Auszahlungen)</b>						

## Haushaltsplan Gemeinde Löhnberg 2026

Teilergebnishaushalt Produkt 051001 Sonstige soziale Hilfen und Leistungen					
Gemeinde Löhnberg					
Nr.	Konten	Bezeichnung	Haushaltsansatz		Ergebnis des Jahresabschlusses 2024
			2026	2025	
		<b>Ordentliche Erträge</b>			
01	50	Privatrechtliche Leistungsentgelte			
02	51	Öffentlich-rechtliche Leistungsentgelte			
03	548-549	Kostensatzleistungen und -erstattungen			
04	52	Bestandsveränderungen und aktivierte Eigenleistungen			
05	55	Steuern und steuerähnliche Erträge einschl. Erträge aus gesetzlichen Umlagen			
06	547	Erträge aus Transferleistungen			
07	540-543	Erträge aus Zuweisungen und Zuschüssen für lfd. Zwecke und allgemeine Umlagen	-368.000	-368.000	
08	546	Erträge aus der Auflösung von Sonderposten aus Investitionszuweisungen, -zuschüssen und Investitionsbeiträgen			
09	53	Sonstige ordentliche Erträge			
<b>10</b>		<b>Summe der ordentlichen Erträge (Nr. 1 bis 9)</b>	<b>-368.000</b>	<b>-368.000</b>	
		<b>Ordentliche Aufwendungen</b>			
11	62, 63, 640-643, 647-649, 65	Personalaufwendungen			
12	644-646	Versorgungsaufwendungen			
13	60, 61, 67-69	Aufwendungen für Sach- und Dienstleistungen		5.400	10.215
14	66	Abschreibungen	1.010	1.016	1.014
15	71	Aufwendungen für Zuweisungen und Zuschüsse sowie besondere Finanzaufwendungen	368.000	368.000	
16	73	Steueraufwendungen einschl. Aufwendungen aus gesetzlichen Umlageverpflichtungen			
17	72	Transferaufwendungen			
18	70, 74, 76	Sonstige ordentliche Aufwendungen			
<b>19</b>		<b>Summe der ordentlichen Aufwendungen (Nr. 11 bis 18)</b>	<b>369.010</b>	<b>374.416</b>	<b>11.229</b>
<b>20</b>		<b>Verwaltungsergebnis (Nr. 10 J. Nr. 19)</b>	<b>1.010</b>	<b>6.416</b>	<b>11.229</b>
21	56, 57	Finanzerträge			
22	77	Finanzaufwendungen			
<b>23</b>		<b>Finanzergebnis (Nr. 21 bis Nr. 22)</b>			
<b>24</b>		<b>Ordentliches Ergebnis (Verwaltungsergebnis und Finanzergebnis Nr. 20 und Nr. 23)</b>	<b>1.010</b>	<b>6.416</b>	<b>11.229</b>
25	59	Außerordentliche Erträge			
26	79	Außerordentliche Aufwendungen			
<b>27</b>		<b>Außerordentliches Ergebnis (Nr. 25 J. Nr. 26)</b>			
<b>28</b>		<b>Jahresergebnis vor internen Leistungsbeziehungen (ordentliches Ergebnis und außerordentliches Ergebnis Nr. 24 und Nr. 27)</b>	<b>1.010</b>	<b>6.416</b>	<b>11.229</b>
29		Erlöse der internen Leistungsbeziehungen			
30		Kosten der internen Leistungsbeziehungen			
<b>31</b>		<b>Ergebnis der internen Leistungsbeziehungen</b>			
<b>32</b>		<b>Jahresergebnis nach internen Leistungsbeziehungen</b>	<b>1.010</b>	<b>6.416</b>	<b>11.229</b>
<b>Erläuterungen</b>					
<b>Erläuterungen zu Nr. 07</b>					
368.000 € Betreuungspauschale Flüchtlinge (Lkrs. Limburg-Weilburg)					
<b>Erläuterungen zu Nr. 15</b>					
368.000 € Weiterleitung der Betreuungspauschale für Flüchtlinge an die Wohnungsbaugesellschaft					

## Haushaltsplan Gemeinde Löhnberg 2026

Teilfinanzhaushalt Produkt 051001 Sonstige soziale Hilfen und Leistungen							
Gemeinde Löhnberg							
Nr.	Bezeichnung	Haushaltsansatz			Ergebnis des Jahresabschlusses 2024	Investitions- und Investitionsförderungsmaßnahmen	
		2026	Verpflichtungsermächtigungen	2025		Gesamtauszahlungsbedarf	davon bisher bereitgestellt
	<b>Einzahlungen aus Investitionstätigkeit</b>						
20	+ Einz. aus Investitionszuweis. und -zuschüssen sowie aus Investitionsbeiträgen						
21	+ Einz. aus Abgängen von Vermögensgegenständen des Sachanlagevermögens und des immateriellen Anlagevermögens						
22	+ Einz. aus Abgängen von Vermögensgegenständen des Finanzanlagevermögens						
	<b>Einzahlungen aus Finanzierungstätigkeit</b>						
31	+ Einz. aus der Aufnahme v. Krediten und wirtschaftlich vergleichbaren Vorgängen für Investitionen						
	<b>Summe</b>						
	<b>Auszahlungen aus Investitionstätigkeit</b>						
24	- Ausz. für den Erwerb von Grundstücken und Gebäuden						
25	- Ausz. für Baumaßnahmen						
26	- Ausz. für Investitionen in das sonstige Sachanlagevermögen und immaterielle Anlagevermögen davon: Ausz. aus gewährten Investitionszuweisungen und -zuschüssen						
27	- Ausz. für Investitionen in das Finanzanlagevermögen						
	<b>Auszahlungen aus Finanzierungstätigkeit</b>						
32	- Ausz. für die Tilgung von Krediten und wirtschaftlich vergleichbaren Vorgängen für Investitionen						
	<b>Summe</b>						
	<b>Saldo (Einzahlungen / . Auszahlungen)</b>						

## Haushaltsplan Gemeinde Löhnberg 2026

Teilergebnishaushalt Produktbereich 06 Kinder-/Jugend- und Familienhilfe					
Gemeinde Löhnberg					
Nr.	Konten	Bezeichnung	Haushaltsansatz		Ergebnis des Jahresabschlusses 2024
			2026	2025	
		<b>Ordentliche Erträge</b>			
01	50	Privatrechtliche Leistungsentgelte			
02	51	Öffentlich-rechtliche Leistungsentgelte	-135.400	-149.000	-205
03	548-549	Kostensatzleistungen und -erstattungen	-79.600	-44.000	-84.541
04	52	Bestandsveränderungen und aktivierte Eigenleistungen			
05	55	Steuern und steuerähnliche Erträge einschl. Erträge aus gesetzlichen Umlagen			
06	547	Erträge aus Transferleistungen	-9.650	-9.648	-8.092
07	540-543	Erträge aus Zuweisungen und Zuschüssen für lfd. Zwecke und allgemeine Umlagen	-922.390	-935.760	-1.035.601
08	546	Erträge aus der Auflösung von Sonderposten aus Investitionszuweisungen, -zuschüssen und Investitionsbeiträgen	-8.450	-8.451	-8.449
09	53	Sonstige ordentliche Erträge	-52.000	-63.930	-59.369
<b>10</b>		<b>Summe der ordentlichen Erträge (Nr. 1 bis 9)</b>	<b>-1.207.490</b>	<b>-1.210.789</b>	<b>-1.196.256</b>
		<b>Ordentliche Aufwendungen</b>			
11	62, 63, 640-643, 647-649, 65	Personalaufwendungen	2.783.980	2.600.800	2.551.632
12	644-646	Versorgungsaufwendungen			
13	60, 61, 67-69	Aufwendungen für Sach- und Dienstleistungen	268.590	273.153	281.354
14	66	Abschreibungen	26.290	27.432	35.100
15	71	Aufwendungen für Zuweisungen und Zuschüsse sowie besondere Finanzaufwendungen	72.800	94.363	88.589
16	73	Steueraufwendungen einschl. Aufwendungen aus gesetzlichen Umlageverpflichtungen			
17	72	Transferaufwendungen			
18	70, 74, 76	Sonstige ordentliche Aufwendungen	130	126	126
<b>19</b>		<b>Summe der ordentlichen Aufwendungen (Nr. 11 bis 18)</b>	<b>3.151.790</b>	<b>2.995.874</b>	<b>2.956.801</b>
<b>20</b>		<b>Verwaltungsergebnis (Nr. 10 J. Nr. 19)</b>	<b>1.944.300</b>	<b>1.785.085</b>	<b>1.760.545</b>
21	56, 57	Finanzerträge			
22	77	Finanzaufwendungen			
<b>23</b>		<b>Finanzergebnis (Nr. 21 bis Nr. 22)</b>			
<b>24</b>		<b>Ordentliches Ergebnis (Verwaltungsergebnis und Finanzergebnis Nr. 20 und Nr. 23)</b>	<b>1.944.300</b>	<b>1.785.085</b>	<b>1.760.545</b>
25	59	Außerordentliche Erträge			
26	79	Außerordentliche Aufwendungen		130.485	103
<b>27</b>		<b>Außerordentliches Ergebnis (Nr. 25 J. Nr. 26)</b>		<b>130.485</b>	<b>103</b>
<b>28</b>		<b>Jahresergebnis vor internen Leistungsbeziehungen (ordentliches Ergebnis und außerordentliches Ergebnis Nr. 24 und Nr. 27)</b>	<b>1.944.300</b>	<b>1.915.570</b>	<b>1.760.648</b>
29		Erlöse der internen Leistungsbeziehungen			
30		Kosten der internen Leistungsbeziehungen			
<b>31</b>		<b>Ergebnis der internen Leistungsbeziehungen</b>			
<b>32</b>		<b>Jahresergebnis nach internen Leistungsbeziehungen</b>	<b>1.944.300</b>	<b>1.915.570</b>	<b>1.760.648</b>

## Haushaltsplan Gemeinde Löhnberg 2026

Teilfinanzhaushalt Produktbereich 06 Kinder-/Jugend- und Familienhilfe							
Gemeinde Löhnberg							
		Haushaltsansatz			Investitions- und Investitionsförderungsmaßnahmen		
Nr.	Bezeichnung	2026	Verpflichtungs-ermächtigungen	2025	Ergebnis des Jahres- abschlusses 2024	Gesamt- auszahlungs- bedarf	davon bisher bereitgestellt
	<b>Einzahlungen aus Investitionstätigkeit</b>						
20	+ Einz. aus Investitionszuweis. und -zuschüssen sowie aus Investitionsbeiträgen						
21	+ Einz. aus Abgängen von Vermögensgegenständen des Sachanlagevermögens und des immateriellen Anlagevermögens						
22	+ Einz. aus Abgängen von Vermögensgegenständen des Finanzanlagevermögens						
	<b>Einzahlungen aus Finanzierungstätigkeit</b>						
31	+ Einz. aus der Aufnahme v. Krediten und wirtschaftlich vergleichbaren Vorgängen für Investitionen						
	<b>Summe</b>						
	<b>Auszahlungen aus Investitionstätigkeit</b>						
24	- Ausz. für den Erwerb von Grundstücken und Gebäuden					-2.773.655	-2.773.655
25	- Ausz. für Baumaßnahmen					-850.000	-850.000
26	- Ausz. für Investitionen in das sonstige Sachanlagevermögen und immaterielle Anlagevermögen	-15.500		-21.850	-167.117	-399.055	-384.055
	davon: Ausz. aus gewährten Investitionszuweisungen und -zuschüssen			-6.850		-6.850	-6.850
27	- Ausz. für Investitionen in das Finanzanlagevermögen						
	<b>Auszahlungen aus Finanzierungstätigkeit</b>						
32	- Ausz. für die Tilgung von Krediten und wirtschaftlich vergleichbaren Vorgängen für Investitionen						
	<b>Summe</b>	<b>-15.500</b>		<b>-21.850</b>	<b>-167.117</b>	<b>-4.022.710</b>	<b>-4.007.710</b>
	<b>Saldo (Einzahlungen / . Auszahlungen)</b>	<b>-15.500</b>		<b>-21.850</b>	<b>-167.117</b>	<b>-4.022.710</b>	<b>-4.007.710</b>

**Haushaltsplan Gemeinde Löhnberg 2026****Investitionen  
Produktbereich 06 Kinder-/Jugend- und Familienhilfe**

Gemeinde Löhnberg

Nr. Bezeichnung	Ansatz 2026	Verpflichtungs- Ermächtigungen	Ansatz 2025	Jahres- ergebnis 2024	Finanzplan 2027	Finanzplan 2028 2029
I-00000010 Anschaffung/Sanierung Kinderspielplatz Niedersh.				-9.777,11		
I-00000012 Anschaffung/Sanierung Kinderspielplatz Selters				-11.047,35		
I-00000325 Zuschuss Löhnb. Immobilien KIGA Löhnberg				-38.304,16		
I-00000326 Zuschuss Löhnb. Immobilien KIGA Niedershausen				-104.618,71		
I-00000328 Umwelt Exkursionswagen KIG/Schule				-1.018,58		
I-00000349 Ausstattung KIGA Löhnberg	-2.500,00		-3.000,00	-2.350,96	-2.500,00	-2.500,00 -2.500,00
I-00000350 Ausstattung KIGA Niedershausen	-4.000,00		-3.000,00		-2.500,00	-2.500,00 -2.500,00
I-00000388 Zuschuss Immo Brandschutzteppiche KIGA Löhnberg			-6.850,00			
I-00000390 Einrichtung Naturgruppe KIGA Niedershausen	-9.000,00					
I-00000405 Ausbau Computernetzwerk Kindergärten			-9.000,00			

**Erläuterungen****Ausstattung KIGA Löhnberg**

allgemeiner Ansatz für Ersatz- und Neuanschaffungen

**Ausstattung KIGA Niedershausen**

allgemeiner Ansatz für Ersatz- und Neuanschaffungen

2026 incl. 2.000 € für 2 Materialschränke

**Zuschuss Immo Brandschutzteppiche KIGA Löhnberg**

Zuschuss an Immobiliengesellschaft für Ersatzbeschaffung Brandschutzteppiche (fest verlegt)

**Einrichtung Naturgruppe KIGA Niedershausen**

Ersatz für ca. 30 Jahre alte jetzige Ausstattung der Naturgruppe

**Ausbau Computernetzwerk Kindergärten**

Notwendiger Ausbau des Computernetzwerks i. R. von eKita "Betreuungsplatz online"

## Haushaltsplan Gemeinde Löhnberg 2026

Teilergebnishaushalt  
Produktgruppe 0601 Förderung v. Kindern in Tageseinrichtungen

Gemeinde Löhnberg

		Haushaltsansatz			Ergebnis des Jahresabschlusses 2024
Nr.	Konten	Bezeichnung	2026	2025	
		<b>Ordentliche Erträge</b>			
01	50	Privatrechtliche Leistungsentgelte			
02	51	Öffentlich-rechtliche Leistungsentgelte			
03	548-549	Kostensatzleistungen und -erstattungen			
04	52	Bestandsveränderungen und aktivierte Eigenleistungen			
05	55	Steuern und steuerähnliche Erträge einschl. Erträge aus gesetzlichen Umlagen			
06	547	Erträge aus Transferleistungen			
07	540-543	Erträge aus Zuweisungen und Zuschüssen für lfd. Zwecke und allgemeine Umlagen			
08	546	Erträge aus der Auflösung von Sonderposten aus Investitionszuweisungen, -zuschüssen und Investitionsbeiträgen			
09	53	Sonstige ordentliche Erträge			
<b>10</b>		<b>Summe der ordentlichen Erträge (Nr. 1 bis 9)</b>			
		<b>Ordentliche Aufwendungen</b>			
11	62, 63, 640-643, 647-649, 65	Personalaufwendungen			
12	644-646	Versorgungsaufwendungen			
13	60, 61, 67-69	Aufwendungen für Sach- und Dienstleistungen			
14	66	Abschreibungen			
15	71	Aufwendungen für Zuweisungen und Zuschüsse sowie besondere Finanzaufwendungen			
16	73	Steueraufwendungen einschl. Aufwendungen aus gesetzlichen Umlageverpflichtungen			
17	72	Transferaufwendungen			
18	70, 74, 76	Sonstige ordentliche Aufwendungen			
<b>19</b>		<b>Summe der ordentlichen Aufwendungen (Nr. 11 bis 18)</b>			
<b>20</b>		<b>Verwaltungsergebnis (Nr. 10 J. Nr. 19)</b>			
21	56, 57	Finanzerträge			
22	77	Finanzaufwendungen			
<b>23</b>		<b>Finanzergebnis (Nr. 21 bis Nr. 22)</b>			
<b>24</b>		<b>Ordentliches Ergebnis (Verwaltungsergebnis und Finanzergebnis Nr. 20 und Nr. 23)</b>			
25	59	Außerordentliche Erträge			
26	79	Außerordentliche Aufwendungen			
<b>27</b>		<b>Außerordentliches Ergebnis (Nr. 25 J. Nr. 26)</b>			
<b>28</b>		<b>Jahresergebnis vor internen Leistungsbeziehungen (ordentliches Ergebnis und außerordentliches Ergebnis Nr. 24 und Nr. 27)</b>			
29		Erlöse der internen Leistungsbeziehungen			
30		Kosten der internen Leistungsbeziehungen			
<b>31</b>		<b>Ergebnis der internen Leistungsbeziehungen</b>			
<b>32</b>		<b>Jahresergebnis nach internen Leistungsbeziehungen</b>			



## Haushaltsplan Gemeinde Löhnberg 2026

Teilfinanzhaushalt Produktgruppe 0601 Förderung v. Kindern in Tageseinrichtungen							
Gemeinde Löhnberg							
Nr.	Bezeichnung	Haushaltsansatz			Ergebnis des Jahresabschlusses 2024	Investitions- und Investitionsförderungsmaßnahmen	
		2026	Verpflichtungsermächtigungen	2025		Gesamtauszahlungsbedarf	davon bisher bereitgestellt
	<b>Einzahlungen aus Investitionstätigkeit</b>						
20	+ Einz. aus Investitionszuweis. und -zuschüssen sowie aus Investitionsbeiträgen						
21	+ Einz. aus Abgängen von Vermögensgegenständen des Sachanlagevermögens und des immateriellen Anlagevermögens						
22	+ Einz. aus Abgängen von Vermögensgegenständen des Finanzanlagevermögens						
	<b>Einzahlungen aus Finanzierungstätigkeit</b>						
31	+ Einz. aus der Aufnahme v. Krediten und wirtschaftlich vergleichbaren Vorgängen für Investitionen						
	<b>Summe</b>						
	<b>Auszahlungen aus Investitionstätigkeit</b>						
24	- Ausz. für den Erwerb von Grundstücken und Gebäuden						
25	- Ausz. für Baumaßnahmen						
26	- Ausz. für Investitionen in das sonstige Sachanlagevermögen und immaterielle Anlagevermögen davon: Ausz. aus gewährten Investitionszuweisungen und -zuschüssen						
27	- Ausz. für Investitionen in das Finanzanlagevermögen						
	<b>Auszahlungen aus Finanzierungstätigkeit</b>						
32	- Ausz. für die Tilgung von Krediten und wirtschaftlich vergleichbaren Vorgängen für Investitionen						
	<b>Summe</b>						
	<b>Saldo (Einzahlungen / . Auszahlungen)</b>						

## Haushaltsplan Gemeinde Löhnberg 2026

Teilergebnishaushalt  
Produkt 060101 Förderung von Kindern in Tageseinricht. u. Tagpfle

Gemeinde Löhnberg

		Haushaltsansatz			Ergebnis des Jahresabschlusses 2024
Nr.	Konten	Bezeichnung	2026	2025	
		<b>Ordentliche Erträge</b>			
01	50	Privatrechtliche Leistungsentgelte			
02	51	Öffentlich-rechtliche Leistungsentgelte			
03	548-549	Kostensatzleistungen und -erstattungen			
04	52	Bestandsveränderungen und aktivierte Eigenleistungen			
05	55	Steuern und steuerähnliche Erträge einschl. Erträge aus gesetzlichen Umlagen			
06	547	Erträge aus Transferleistungen			
07	540-543	Erträge aus Zuweisungen und Zuschüssen für lfd. Zwecke und allgemeine Umlagen			
08	546	Erträge aus der Auflösung von Sonderposten aus Investitionszuweisungen, -zuschüssen und Investitionsbeiträgen			
09	53	Sonstige ordentliche Erträge			
<b>10</b>		<b>Summe der ordentlichen Erträge (Nr. 1 bis 9)</b>			
		<b>Ordentliche Aufwendungen</b>			
11	62, 63, 640-643, 647-649, 65	Personalaufwendungen			
12	644-646	Versorgungsaufwendungen			
13	60, 61, 67-69	Aufwendungen für Sach- und Dienstleistungen			
14	66	Abschreibungen			
15	71	Aufwendungen für Zuweisungen und Zuschüsse sowie besondere Finanzaufwendungen			
16	73	Steueraufwendungen einschl. Aufwendungen aus gesetzlichen Umlageverpflichtungen			
17	72	Transferaufwendungen			
18	70, 74, 76	Sonstige ordentliche Aufwendungen			
<b>19</b>		<b>Summe der ordentlichen Aufwendungen (Nr. 11 bis 18)</b>			
<b>20</b>		<b>Verwaltungsergebnis (Nr. 10 J. Nr. 19)</b>			
21	56, 57	Finanzerträge			
22	77	Finanzaufwendungen			
<b>23</b>		<b>Finanzergebnis (Nr. 21 bis Nr. 22)</b>			
<b>24</b>		<b>Ordentliches Ergebnis (Verwaltungsergebnis und Finanzergebnis Nr. 20 und Nr. 23)</b>			
25	59	Außerordentliche Erträge			
26	79	Außerordentliche Aufwendungen			
<b>27</b>		<b>Außerordentliches Ergebnis (Nr. 25 J. Nr. 26)</b>			
<b>28</b>		<b>Jahresergebnis vor internen Leistungsbeziehungen (ordentliches Ergebnis und außerordentliches Ergebnis Nr. 24 und Nr. 27)</b>			
29		Erlöse der internen Leistungsbeziehungen			
30		Kosten der internen Leistungsbeziehungen			
<b>31</b>		<b>Ergebnis der internen Leistungsbeziehungen</b>			
<b>32</b>		<b>Jahresergebnis nach internen Leistungsbeziehungen</b>			

## Haushaltsplan Gemeinde Löhnberg 2026

Teilfinanzhaushalt Produkt 060101 Förderung von Kindern in Tageseinricht. u. Tagpfle							
Gemeinde Löhnberg							
Nr.	Bezeichnung	Haushaltsansatz			Ergebnis des Jahresabschlusses 2024	Investitions- und Investitionsförderungsmaßnahmen	
		2026	Verpflichtungsermächtigungen	2025		Gesamtauszahlungsbedarf	davon bisher bereitgestellt
	<b>Einzahlungen aus Investitionstätigkeit</b>						
20	+ Einz. aus Investitionszuweis. und -zuschüssen sowie aus Investitionsbeiträgen						
21	+ Einz. aus Abgängen von Vermögensgegenständen des Sachanlagevermögens und des immateriellen Anlagevermögens						
22	+ Einz. aus Abgängen von Vermögensgegenständen des Finanzanlagevermögens						
	<b>Einzahlungen aus Finanzierungstätigkeit</b>						
31	+ Einz. aus der Aufnahme v. Krediten und wirtschaftlich vergleichbaren Vorgängen für Investitionen						
	<b>Summe</b>						
	<b>Auszahlungen aus Investitionstätigkeit</b>						
24	- Ausz. für den Erwerb von Grundstücken und Gebäuden						
25	- Ausz. für Baumaßnahmen						
26	- Ausz. für Investitionen in das sonstige Sachanlagevermögen und immaterielle Anlagevermögen davon: Ausz. aus gewährten Investitionszuweisungen und -zuschüssen						
27	- Ausz. für Investitionen in das Finanzanlagevermögen						
	<b>Auszahlungen aus Finanzierungstätigkeit</b>						
32	- Ausz. für die Tilgung von Krediten und wirtschaftlich vergleichbaren Vorgängen für Investitionen						
	<b>Summe</b>						
	<b>Saldo (Einzahlungen / . Auszahlungen)</b>						

## Haushaltsplan Gemeinde Löhnberg 2026

Teilergebnishaushalt  
Produktgruppe 0602 Jugendarbeit

Gemeinde Löhnberg

		Haushaltsansatz			Ergebnis des Jahresabschlusses 2024
Nr.	Konten	Bezeichnung	2026	2025	
		<b>Ordentliche Erträge</b>			
01	50	Privatrechtliche Leistungsentgelte			
02	51	Öffentlich-rechtliche Leistungsentgelte			-38
03	548-549	Kostensatzleistungen und -erstattungen	-62.500	-42.500	-62.293
04	52	Bestandsveränderungen und aktivierte Eigenleistungen			
05	55	Steuern und steuerähnliche Erträge einschl. Erträge aus gesetzlichen Umlagen			
06	547	Erträge aus Transferleistungen			
07	540-543	Erträge aus Zuweisungen und Zuschüssen für lfd. Zwecke und allgemeine Umlagen	-18.700	-8.200	-2.559
08	546	Erträge aus der Auflösung von Sonderposten aus Investitionszuweisungen, -zuschüssen und Investitionsbeiträgen	-8.330	-8.334	-8.333
09	53	Sonstige ordentliche Erträge			
<b>10</b>		<b>Summe der ordentlichen Erträge (Nr. 1 bis 9)</b>	<b>-89.530</b>	<b>-59.034</b>	<b>-73.224</b>
		<b>Ordentliche Aufwendungen</b>			
11	62, 63, 640-643, 647-649, 65	Personalaufwendungen	88.720	97.400	65.118
12	644-646	Versorgungsaufwendungen			
13	60, 61, 67-69	Aufwendungen für Sach- und Dienstleistungen	4.050	3.737	3.713
14	66	Abschreibungen	10.820	10.817	10.977
15	71	Aufwendungen für Zuweisungen und Zuschüsse sowie besondere Finanzaufwendungen			
16	73	Steueraufwendungen einschl. Aufwendungen aus gesetzlichen Umlageverpflichtungen			
17	72	Transferaufwendungen			
18	70, 74, 76	Sonstige ordentliche Aufwendungen	130	126	126
<b>19</b>		<b>Summe der ordentlichen Aufwendungen (Nr. 11 bis 18)</b>	<b>103.720</b>	<b>112.080</b>	<b>79.935</b>
<b>20</b>		<b>Verwaltungsergebnis (Nr. 10 J. Nr. 19)</b>	<b>14.190</b>	<b>53.046</b>	<b>6.711</b>
21	56, 57	Finanzerträge			
22	77	Finanzaufwendungen			
<b>23</b>		<b>Finanzergebnis (Nr. 21 bis Nr. 22)</b>			
<b>24</b>		<b>Ordentliches Ergebnis (Verwaltungsergebnis und Finanzergebnis Nr. 20 und Nr. 23)</b>	<b>14.190</b>	<b>53.046</b>	<b>6.711</b>
25	59	Außerordentliche Erträge			
26	79	Außerordentliche Aufwendungen			
<b>27</b>		<b>Außerordentliches Ergebnis (Nr. 25 J. Nr. 26)</b>			
<b>28</b>		<b>Jahresergebnis vor internen Leistungsbeziehungen (ordentliches Ergebnis und außerordentliches Ergebnis Nr. 24 und Nr. 27)</b>	<b>14.190</b>	<b>53.046</b>	<b>6.711</b>
29		Erlöse der internen Leistungsbeziehungen			
30		Kosten der internen Leistungsbeziehungen			
<b>31</b>		<b>Ergebnis der internen Leistungsbeziehungen</b>			
<b>32</b>		<b>Jahresergebnis nach internen Leistungsbeziehungen</b>	<b>14.190</b>	<b>53.046</b>	<b>6.711</b>

## Haushaltsplan Gemeinde Löhnberg 2026

Teilfinanzhaushalt Produktgruppe 0602 Jugendarbeit							
Gemeinde Löhnberg							
		Haushaltsansatz			Investitions- und Investitionsförderungsmaßnahmen		
Nr.	Bezeichnung	2026	Verpflichtungs-ermächtigungen	2025	Ergebnis des Jahres- abschlusses 2024	Gesamt- auszahlungs- bedarf	davon bisher bereitgestellt
	<b>Einzahlungen aus Investitionstätigkeit</b>						
20	+ Einz. aus Investitionszuweis. und -zuschüssen sowie aus Investitionsbeiträgen						
21	+ Einz. aus Abgängen von Vermögensgegenständen des Sachanlagevermögens und des immateriellen Anlagevermögens						
22	+ Einz. aus Abgängen von Vermögensgegenständen des Finanzanlagevermögens						
	<b>Einzahlungen aus Finanzierungstätigkeit</b>						
31	+ Einz. aus der Aufnahme v. Krediten und wirtschaftlich vergleichbaren Vorgängen für Investitionen						
	<b>Summe</b>						
	<b>Auszahlungen aus Investitionstätigkeit</b>						
24	- Ausz. für den Erwerb von Grundstücken und Gebäuden						
25	- Ausz. für Baumaßnahmen						
26	- Ausz. für Investitionen in das sonstige Sachanlagevermögen und immaterielle Anlagevermögen davon: Ausz. aus gewährten Investitionszuweisungen und -zuschüssen				-1.019	-62.000	-62.000
27	- Ausz. für Investitionen in das Finanzanlagevermögen						
	<b>Auszahlungen aus Finanzierungstätigkeit</b>						
32	- Ausz. für die Tilgung von Krediten und wirtschaftlich vergleichbaren Vorgängen für Investitionen						
	<b>Summe</b>				<b>-1.019</b>	<b>-62.000</b>	<b>-62.000</b>
	<b>Saldo (Einzahlungen / . Auszahlungen)</b>				<b>-1.019</b>	<b>-62.000</b>	<b>-62.000</b>

**Haushaltsplan Gemeinde Löhnberg 2026**

<b>Investitionen</b>						
<b>Produktgruppe 0602 Jugendarbeit</b>						
Gemeinde Löhnberg						
Nr. Bezeichnung	Ansatz 2026	Verpflichtungs- Ermächtigungen	Ansatz 2025	Jahres- ergebnis 2024	Finanzplan 2027	Finanzplan 2028 2029
I-00000328 Umwelt Exkursionswagen KIG/ Schule				-1.018,58		

## Haushaltsplan Gemeinde Löhnberg 2026

Teilergebnishaushalt  
Produkt 060201 Kinder- u. Jugendarbeit

Gemeinde Löhnberg

		Haushaltsansatz			Ergebnis des Jahresabschlusses 2024
Nr.	Konten	Bezeichnung	2026	2025	
		<b>Ordentliche Erträge</b>			
01	50	Privatrechtliche Leistungsentgelte			
02	51	Öffentlich-rechtliche Leistungsentgelte			-38
03	548-549	Kostensatzleistungen und -erstattungen	-62.500	-42.500	-62.293
04	52	Bestandsveränderungen und aktivierte Eigenleistungen			
05	55	Steuern und steuerähnliche Erträge einschl. Erträge aus gesetzlichen Umlagen			
06	547	Erträge aus Transferleistungen			
07	540-543	Erträge aus Zuweisungen und Zuschüssen für lfd. Zwecke und allgemeine Umlagen	-18.700	-8.200	-2.559
08	546	Erträge aus der Auflösung von Sonderposten aus Investitionszuweisungen, -zuschüssen und Investitionsbeiträgen	-8.330	-8.334	-8.333
09	53	Sonstige ordentliche Erträge			
<b>10</b>		<b>Summe der ordentlichen Erträge (Nr. 1 bis 9)</b>	<b>-89.530</b>	<b>-59.034</b>	<b>-73.224</b>
		<b>Ordentliche Aufwendungen</b>			
11	62, 63, 640-643, 647-649, 65	Personalaufwendungen	88.720	97.400	65.118
12	644-646	Versorgungsaufwendungen			
13	60, 61, 67-69	Aufwendungen für Sach- und Dienstleistungen	4.050	3.737	3.713
14	66	Abschreibungen	10.820	10.817	10.977
15	71	Aufwendungen für Zuweisungen und Zuschüsse sowie besondere Finanzaufwendungen			
16	73	Steueraufwendungen einschl. Aufwendungen aus gesetzlichen Umlageverpflichtungen			
17	72	Transferaufwendungen			
18	70, 74, 76	Sonstige ordentliche Aufwendungen	130	126	126
<b>19</b>		<b>Summe der ordentlichen Aufwendungen (Nr. 11 bis 18)</b>	<b>103.720</b>	<b>112.080</b>	<b>79.935</b>
<b>20</b>		<b>Verwaltungsergebnis (Nr. 10 J. Nr. 19)</b>	<b>14.190</b>	<b>53.046</b>	<b>6.711</b>
21	56, 57	Finanzerträge			
22	77	Finanzaufwendungen			
<b>23</b>		<b>Finanzergebnis (Nr. 21 bis Nr. 22)</b>			
<b>24</b>		<b>Ordentliches Ergebnis (Verwaltungsergebnis und Finanzergebnis Nr. 20 und Nr. 23)</b>	<b>14.190</b>	<b>53.046</b>	<b>6.711</b>
25	59	Außerordentliche Erträge			
26	79	Außerordentliche Aufwendungen			
<b>27</b>		<b>Außerordentliches Ergebnis (Nr. 25 J. Nr. 26)</b>			
<b>28</b>		<b>Jahresergebnis vor internen Leistungsbeziehungen (ordentliches Ergebnis und außerordentliches Ergebnis Nr. 24 und Nr. 27)</b>	<b>14.190</b>	<b>53.046</b>	<b>6.711</b>
29		Erlöse der internen Leistungsbeziehungen			
30		Kosten der internen Leistungsbeziehungen			
<b>31</b>		<b>Ergebnis der internen Leistungsbeziehungen</b>			
<b>32</b>		<b>Jahresergebnis nach internen Leistungsbeziehungen</b>	<b>14.190</b>	<b>53.046</b>	<b>6.711</b>

## Erläuterungen

## Erläuterungen zu Nr. 03

60.000 € (Vj. 40.000 €) Personalkostenerstattung für Angebote der Jugendpflege im Mehrgenerationenhaus  
2.500 € (wie im Vorj.) Teilnehmergebühren für Veranstaltungen der Jugendpflege incl. Ferienspiele

## Erläuterungen zu Nr. 07

17.900 € (Vj. 7.500 €) Landeszuweisung für "Sprachförderung im Kindergartenalter"  
800 € (Vj. 700 €) Zuschüsse von privaten Stiftungen, Spenden für die Jugendpflege

## Haushaltsplan Gemeinde Löhnberg 2026

Teilfinanzhaushalt Produkt 060201 Kinder- u. Jugendarbeit							
Gemeinde Löhnberg							
		Haushaltsansatz			Investitions- und Investitionsförderungsmaßnahmen		
Nr.	Bezeichnung	2026	Verpflichtungs-ermächtigungen	2025	Ergebnis des Jahres- abschlusses 2024	Gesamt- auszahlungs- bedarf	davon bisher bereitgestellt
	<b>Einzahlungen aus Investitionstätigkeit</b>						
20	+ Einz. aus Investitionszuweis. und -zuschüssen sowie aus Investitionsbeiträgen						
21	+ Einz. aus Abgängen von Vermögensgegenständen des Sachanlagevermögens und des immateriellen Anlagevermögens						
22	+ Einz. aus Abgängen von Vermögensgegenständen des Finanzanlagevermögens						
	<b>Einzahlungen aus Finanzierungstätigkeit</b>						
31	+ Einz. aus der Aufnahme v. Krediten und wirtschaftlich vergleichbaren Vorgängen für Investitionen						
	<b>Summe</b>						
	<b>Auszahlungen aus Investitionstätigkeit</b>						
24	- Ausz. für den Erwerb von Grundstücken und Gebäuden						
25	- Ausz. für Baumaßnahmen						
26	- Ausz. für Investitionen in das sonstige Sachanlagevermögen und immaterielle Anlagevermögen davon: Ausz. aus gewährten Investitionszuweisungen und -zuschüssen				-1.019	-62.000	-62.000
27	- Ausz. für Investitionen in das Finanzanlagevermögen						
	<b>Auszahlungen aus Finanzierungstätigkeit</b>						
32	- Ausz. für die Tilgung von Krediten und wirtschaftlich vergleichbaren Vorgängen für Investitionen						
	<b>Summe</b>				-1.019	-62.000	-62.000
	<b>Saldo (Einzahlungen / . Auszahlungen)</b>				-1.019	-62.000	-62.000



**Haushaltsplan Gemeinde Löhnberg 2026**

<b>Investitionen</b>						
<b>Produkt 060201 Kinder- u. Jugendarbeit</b>						
Gemeinde Löhnberg						
Nr. Bezeichnung	Ansatz 2026	Verpflichtungs- Ermächtigungen	Ansatz 2025	Jahres- ergebnis 2024	Finanzplan 2027	Finanzplan 2028 2029
I-00000328 Umwelt Exkursionswagen KIG/Schule				-1.018,58		

## Haushaltsplan Gemeinde Löhnberg 2026

Teilergebnishaushalt Produktgruppe 0604 Tageseinrichtungen für Kinder					
Gemeinde Löhnberg					
			Haushaltsansatz		Ergebnis des Jahresabschlusses 2024
Nr.	Konten	Bezeichnung	2026	2025	
<b>Ordentliche Erträge</b>					
01	50	Privatrechtliche Leistungsentgelte			
02	51	Öffentlich-rechtliche Leistungsentgelte	-135.400	-149.000	-167
03	548-549	Kostensatzleistungen und -erstattungen	-17.100	-1.500	-22.248
04	52	Bestandsveränderungen und aktivierte Eigenleistungen			
05	55	Steuern und steuerähnliche Erträge einschl. Erträge aus gesetzlichen Umlagen			
06	547	Erträge aus Transferleistungen	-9.650	-9.648	-8.092
07	540-543	Erträge aus Zuweisungen und Zuschüssen für lfd. Zwecke und allgemeine Umlagen	-903.690	-927.560	-1.033.042
08	546	Erträge aus der Auflösung von Sonderposten aus Investitionszuweisungen, -zuschüssen und Investitionsbeiträgen	-120	-117	-116
09	53	Sonstige ordentliche Erträge	-52.000	-63.930	-59.369
<b>10</b>		<b>Summe der ordentlichen Erträge (Nr. 1 bis 9)</b>	<b>-1.117.960</b>	<b>-1.151.755</b>	<b>-1.123.032</b>
<b>Ordentliche Aufwendungen</b>					
11	62, 63, 640-643, 647-649, 65	Personalaufwendungen	2.695.260	2.503.400	2.486.513
12	644-646	Versorgungsaufwendungen			
13	60, 61, 67-69	Aufwendungen für Sach- und Dienstleistungen	259.400	259.288	274.387
14	66	Abschreibungen	9.800	9.827	10.659
15	71	Aufwendungen für Zuweisungen und Zuschüsse sowie besondere Finanzaufwendungen	72.800	94.363	88.589
16	73	Steueraufwendungen einschl. Aufwendungen aus gesetzlichen Umlageverpflichtungen			
17	72	Transferaufwendungen			
18	70, 74, 76	Sonstige ordentliche Aufwendungen			
<b>19</b>		<b>Summe der ordentlichen Aufwendungen (Nr. 11 bis 18)</b>	<b>3.037.260</b>	<b>2.866.878</b>	<b>2.860.148</b>
<b>20</b>		<b>Verwaltungsergebnis (Nr. 10 J. Nr. 19)</b>	<b>1.919.300</b>	<b>1.715.123</b>	<b>1.737.116</b>
21	56, 57	Finanzerträge			
22	77	Finanzaufwendungen			
<b>23</b>		<b>Finanzergebnis (Nr. 21 bis Nr. 22)</b>			
<b>24</b>		<b>Ordentliches Ergebnis (Verwaltungsergebnis und Finanzergebnis Nr. 20 und Nr. 23)</b>	<b>1.919.300</b>	<b>1.715.123</b>	<b>1.737.116</b>
25	59	Außerordentliche Erträge			
26	79	Außerordentliche Aufwendungen		130.485	91
<b>27</b>		<b>Außerordentliches Ergebnis (Nr. 25 J. Nr. 26)</b>		<b>130.485</b>	<b>91</b>
<b>28</b>		<b>Jahresergebnis vor internen Leistungsbeziehungen (ordentliches Ergebnis und außerordentliches Ergebnis Nr. 24 und Nr. 27)</b>	<b>1.919.300</b>	<b>1.845.608</b>	<b>1.737.207</b>
29		Erlöse der internen Leistungsbeziehungen			
30		Kosten der internen Leistungsbeziehungen			
<b>31</b>		<b>Ergebnis der internen Leistungsbeziehungen</b>			
<b>32</b>		<b>Jahresergebnis nach internen Leistungsbeziehungen</b>	<b>1.919.300</b>	<b>1.845.608</b>	<b>1.737.207</b>

## Haushaltsplan Gemeinde Löhnberg 2026

Teilfinanzhaushalt Produktgruppe 0604 Tageseinrichtungen für Kinder							
Gemeinde Löhnberg							
		Haushaltsansatz			Investitions- und Investitionsförderungsmaßnahmen		
Nr.	Bezeichnung	2026	Verpflichtungs-ermächtigungen	2025	Ergebnis des Jahres- abschlusses 2024	Gesamt- auszahlungs- bedarf	davon bisher bereitgestellt
	<b>Einzahlungen aus Investitionstätigkeit</b>						
20	+ Einz. aus Investitionszuweis. und -zuschüssen sowie aus Investitionsbeiträgen						
21	+ Einz. aus Abgängen von Vermögensgegenständen des Sachanlagevermögens und des immateriellen Anlagevermögens						
22	+ Einz. aus Abgängen von Vermögensgegenständen des Finanzanlagevermögens						
	<b>Einzahlungen aus Finanzierungstätigkeit</b>						
31	+ Einz. aus der Aufnahme v. Krediten und wirtschaftlich vergleichbaren Vorgängen für Investitionen						
	<b>Summe</b>						
	<b>Auszahlungen aus Investitionstätigkeit</b>						
24	- Ausz. für den Erwerb von Grundstücken und Gebäuden					-2.406.655	-2.406.655
25	- Ausz. für Baumaßnahmen					-850.000	-850.000
26	- Ausz. für Investitionen in das sonstige Sachanlagevermögen und immaterielle Anlagevermögen	-15.500		-21.850	-145.274	-282.055	-267.055
	davon: Ausz. aus gewährten Investitionszuweisungen und -zuschüssen			-6.850		-6.850	-6.850
27	- Ausz. für Investitionen in das Finanzanlagevermögen						
	<b>Auszahlungen aus Finanzierungstätigkeit</b>						
32	- Ausz. für die Tilgung von Krediten und wirtschaftlich vergleichbaren Vorgängen für Investitionen						
	<b>Summe</b>	<b>-15.500</b>		<b>-21.850</b>	<b>-145.274</b>	<b>-3.538.710</b>	<b>-3.523.710</b>
	<b>Saldo (Einzahlungen / . Auszahlungen)</b>	<b>-15.500</b>		<b>-21.850</b>	<b>-145.274</b>	<b>-3.538.710</b>	<b>-3.523.710</b>

**Haushaltsplan Gemeinde Löhnberg 2026****Investitionen  
Produktgruppe 0604 Tageseinrichtungen für Kinder**

Gemeinde Löhnberg

Nr. Bezeichnung	Ansatz 2026	Verpflichtungs- Ermächtigungen	Ansatz 2025	Jahres- ergebnis 2024	Finanzplan 2027	Finanzplan 2028 2029
I-00000325 Zuschuss Löhnb. Immobilien KIGA Löhnberg				-38.304,16		
I-00000326 Zuschuss Löhnb. Immobilien KIGA Niedershausen				-104.618,71		
I-00000349 Ausstattung KIGA Löhnberg	-2.500,00		-3.000,00	-2.350,96	-2.500,00	-2.500,00 -2.500,00
I-00000350 Ausstattung KIGA Niedershausen	-4.000,00		-3.000,00		-2.500,00	-2.500,00 -2.500,00
I-00000388 Zuschuss Immo Brandschutzteppiche KIGA Löhnberg			-6.850,00			
I-00000390 Einrichtung Naturgruppe KIGA Niedershausen	-9.000,00					
I-00000405 Ausbau Computernetzwerk Kindergärten			-9.000,00			

**Erläuterungen****Ausstattung KIGA Löhnberg**

allgemeiner Ansatz für Ersatz- und Neuanschaffungen

**Ausstattung KIGA Niedershausen**

allgemeiner Ansatz für Ersatz- und Neuanschaffungen

2026 incl. 2.000 € für 2 Materialschränke

**Zuschuss Immo Brandschutzteppiche KIGA Löhnberg**

Zuschuss an Immobiliengesellschaft für Ersatzbeschaffung Brandschutzteppiche (fest verlegt)

**Einrichtung Naturgruppe KIGA Niedershausen**

Ersatz für ca. 30 Jahre alte jetzige Ausstattung der Naturgruppe

**Ausbau Computernetzwerk Kindergärten**

Notwendiger Ausbau des Computernetzwerks i. R. von eKita "Betreuungsplatz online"

## Haushaltsplan Gemeinde Löhnberg 2026

Teilergebnishaushalt  
Produkt 060401 Tageseinrichtungen für Kinder

Gemeinde Löhnberg

		Haushaltsansatz			Ergebnis des Jahresabschlusses 2024
Nr.	Konten	Bezeichnung	2026	2025	
		<b>Ordentliche Erträge</b>			
01	50	Privatrechtliche Leistungsentgelte			
02	51	Öffentlich-rechtliche Leistungsentgelte	-135.400	-149.000	-167
03	548-549	Kostensatzleistungen und -erstattungen	-17.100	-1.500	-22.248
04	52	Bestandsveränderungen und aktivierte Eigenleistungen			
05	55	Steuern und steuerähnliche Erträge einschl. Erträge aus gesetzlichen Umlagen			
06	547	Erträge aus Transferleistungen	-9.650	-9.648	-8.092
07	540-543	Erträge aus Zuweisungen und Zuschüssen für lfd. Zwecke und allgemeine Umlagen	-903.690	-927.560	-1.033.042
08	546	Erträge aus der Auflösung von Sonderposten aus Investitionszuweisungen, -zuschüssen und Investitionsbeiträgen	-120	-117	-116
09	53	Sonstige ordentliche Erträge	-52.000	-63.930	-59.369
<b>10</b>		<b>Summe der ordentlichen Erträge (Nr. 1 bis 9)</b>	<b>-1.117.960</b>	<b>-1.151.755</b>	<b>-1.123.032</b>
		<b>Ordentliche Aufwendungen</b>			
11	62, 63, 640-643, 647-649, 65	Personalaufwendungen	2.695.260	2.503.400	2.486.513
12	644-646	Versorgungsaufwendungen			
13	60, 61, 67-69	Aufwendungen für Sach- und Dienstleistungen	259.400	259.288	274.387
14	66	Abschreibungen	9.800	9.827	10.659
15	71	Aufwendungen für Zuweisungen und Zuschüsse sowie besondere Finanzaufwendungen	72.800	94.363	88.589
16	73	Steueraufwendungen einschl. Aufwendungen aus gesetzlichen Umlageverpflichtungen			
17	72	Transferaufwendungen			
18	70, 74, 76	Sonstige ordentliche Aufwendungen			
<b>19</b>		<b>Summe der ordentlichen Aufwendungen (Nr. 11 bis 18)</b>	<b>3.037.260</b>	<b>2.866.878</b>	<b>2.860.148</b>
<b>20</b>		<b>Verwaltungsergebnis (Nr. 10 J. Nr. 19)</b>	<b>1.919.300</b>	<b>1.715.123</b>	<b>1.737.116</b>
21	56, 57	Finanzerträge			
22	77	Finanzaufwendungen			
<b>23</b>		<b>Finanzergebnis (Nr. 21 bis Nr. 22)</b>			
<b>24</b>		<b>Ordentliches Ergebnis (Verwaltungsergebnis und Finanzergebnis Nr. 20 und Nr. 23)</b>	<b>1.919.300</b>	<b>1.715.123</b>	<b>1.737.116</b>
25	59	Außerordentliche Erträge			
26	79	Außerordentliche Aufwendungen		130.485	91
<b>27</b>		<b>Außerordentliches Ergebnis (Nr. 25 J. Nr. 26)</b>		<b>130.485</b>	<b>91</b>
<b>28</b>		<b>Jahresergebnis vor internen Leistungsbeziehungen (ordentliches Ergebnis und außerordentliches Ergebnis Nr. 24 und Nr. 27)</b>	<b>1.919.300</b>	<b>1.845.608</b>	<b>1.737.207</b>
29		Erlöse der internen Leistungsbeziehungen			
30		Kosten der internen Leistungsbeziehungen			
<b>31</b>		<b>Ergebnis der internen Leistungsbeziehungen</b>			
<b>32</b>		<b>Jahresergebnis nach internen Leistungsbeziehungen</b>	<b>1.919.300</b>	<b>1.845.608</b>	<b>1.737.207</b>

## Erläuterungen

## Erläuterungen zu Nr. 02

135.400 € (Vj. 149.000 €) Elternbeiträge Kindergärten

## Erläuterungen zu Nr. 06

9.650 € (Vj. 9.648 €) Ausgleichsabgabe vom Landeswohlfahrtsverband nach SGB IX §185

**Haushaltsplan Gemeinde Löhnberg 2026****Teilergebnishaushalt  
Produkt 060401 Tageseinrichtungen für Kinder**

Gemeinde Löhnberg

**Erläuterungen zu Nr. 07**

750.000 € (Vj. 825.000 €) Landeszuweisungen Kindergärten  
151.500 € (Vj. 102.000 €) Kreiszuweisungen Kindergärten (Integrationsmaßnahmen u.a.)  
2.190 € (Vj. 400 €) Spenden

**Erläuterungen zu Nr. 09**

52.000 € (wie im Vorjahr) Einnahmen Mittagessen Kindergärten

**Erläuterungen zu Nr. 13**

112.970 € (Vj. 115.560 €) Mieten  
17.800 € (Vj. 49.240 €) Materialkosten  
45.000 € (wie im Vorj.) Mittagessen  
47.800 € (Vj. 43.708 €) Energiekosten  
11.000 € (Vj. 10.000 €) Fort- und Weiterbildung

**Erläuterungen zu Nr. 15**

72.800 € (Vj. 94.363 €) Kostenerstattungen an andere Gemeinden für Löhnberger Kinder, die dort eine Kita besuchen

**Erläuterungen zu Nr. 26**

2025: 130.485 € Kostenerstattungen für Vorjahre (periodenfremd) für Löhnberger Kinder, die Kitas in anderen Gemeinden besucht haben

## Haushaltsplan Gemeinde Löhnberg 2026

Teilfinanzhaushalt Produkt 060401 Tageseinrichtungen für Kinder							
Gemeinde Löhnberg							
		Haushaltsansatz			Investitions- und Investitionsförderungsmaßnahmen		
Nr.	Bezeichnung	2026	Verpflichtungsermächtigungen	2025	Ergebnis des Jahresabschlusses 2024	Gesamtauszahlungsbedarf	davon bisher bereitgestellt
	<b>Einzahlungen aus Investitionstätigkeit</b>						
20	+ Einz. aus Investitionszuweis. und -zuschüssen sowie aus Investitionsbeiträgen						
21	+ Einz. aus Abgängen von Vermögensgegenständen des Sachanlagevermögens und des immateriellen Anlagevermögens						
22	+ Einz. aus Abgängen von Vermögensgegenständen des Finanzanlagevermögens						
	<b>Einzahlungen aus Finanzierungstätigkeit</b>						
31	+ Einz. aus der Aufnahme v. Krediten und wirtschaftlich vergleichbaren Vorgängen für Investitionen						
	<b>Summe</b>						
	<b>Auszahlungen aus Investitionstätigkeit</b>						
24	- Ausz. für den Erwerb von Grundstücken und Gebäuden					-2.406.655	-2.406.655
25	- Ausz. für Baumaßnahmen					-850.000	-850.000
26	- Ausz. für Investitionen in das sonstige Sachanlagevermögen und immaterielle Anlagevermögen	-15.500		-21.850	-145.274	-282.055	-267.055
	davon: Ausz. aus gewährten Investitionszuweisungen und -zuschüssen			-6.850		-6.850	-6.850
27	- Ausz. für Investitionen in das Finanzanlagevermögen						
	<b>Auszahlungen aus Finanzierungstätigkeit</b>						
32	- Ausz. für die Tilgung von Krediten und wirtschaftlich vergleichbaren Vorgängen für Investitionen						
	<b>Summe</b>	<b>-15.500</b>		<b>-21.850</b>	<b>-145.274</b>	<b>-3.538.710</b>	<b>-3.523.710</b>
	<b>Saldo (Einzahlungen / Auszahlungen)</b>	<b>-15.500</b>		<b>-21.850</b>	<b>-145.274</b>	<b>-3.538.710</b>	<b>-3.523.710</b>

**Haushaltsplan Gemeinde Löhnberg 2026****Investitionen  
Produkt 060401 Tageseinrichtungen für Kinder**

Gemeinde Löhnberg

Nr. Bezeichnung	Ansatz 2026	Verpflichtungs- Ermächtigungen	Ansatz 2025	Jahres- ergebnis 2024	Finanzplan 2027	Finanzplan 2028 2029
I-00000325 Zuschuss Löhnb. Immobilien KIGA Löhnberg				-38.304,16		
I-00000326 Zuschuss Löhnb. Immobilien KIGA Niedershausen				-104.618,71		
I-00000349 Ausstattung KIGA Löhnberg	-2.500,00		-3.000,00	-2.350,96	-2.500,00	-2.500,00 -2.500,00
I-00000350 Ausstattung KIGA Niedershausen	-4.000,00		-3.000,00		-2.500,00	-2.500,00 -2.500,00
I-00000388 Zuschuss Immo Brandschutzteppiche KIGA Löhnberg			-6.850,00			
I-00000390 Einrichtung Naturgruppe KIGA Niedershausen	-9.000,00					
I-00000405 Ausbau Computernetzwerk Kindergärten			-9.000,00			

**Erläuterungen****Ausstattung KIGA Löhnberg**

allgemeiner Ansatz für Ersatz- und Neuanschaffungen

**Ausstattung KIGA Niedershausen**

allgemeiner Ansatz für Ersatz- und Neuanschaffungen

2026 incl. 2.000 € für 2 Materialschränke

**Zuschuss Immo Brandschutzteppiche KIGA Löhnberg**

Zuschuss an Immobiliengesellschaft für Ersatzbeschaffung Brandschutzteppiche (fest verlegt)

**Einrichtung Naturgruppe KIGA Niedershausen**

Ersatz für ca. 30 Jahre alte jetzige Ausstattung der Naturgruppe

**Ausbau Computernetzwerk Kindergärten**

Notwendiger Ausbau des Computernetzwerks i. R. von eKita "Betreuungsplatz online"



## Haushaltsplan Gemeinde Löhnberg 2026

Teilergebnishaushalt  
Produktgruppe 0605 Einrichtungen der Jugendarbeit

Gemeinde Löhnberg

		Haushaltsansatz			Ergebnis des Jahresabschlusses 2024
Nr.	Konten	Bezeichnung	2026	2025	
		<b>Ordentliche Erträge</b>			
01	50	Privatrechtliche Leistungsentgelte			
02	51	Öffentlich-rechtliche Leistungsentgelte			
03	548-549	Kostensatzleistungen und -erstattungen			
04	52	Bestandsveränderungen und aktivierte Eigenleistungen			
05	55	Steuern und steuerähnliche Erträge einschl. Erträge aus gesetzlichen Umlagen			
06	547	Erträge aus Transferleistungen			
07	540-543	Erträge aus Zuweisungen und Zuschüssen für lfd. Zwecke und allgemeine Umlagen			
08	546	Erträge aus der Auflösung von Sonderposten aus Investitionszuweisungen, -zuschüssen und Investitionsbeiträgen			
09	53	Sonstige ordentliche Erträge			
<b>10</b>		<b>Summe der ordentlichen Erträge (Nr. 1 bis 9)</b>			
		<b>Ordentliche Aufwendungen</b>			
11	62, 63, 640-643, 647-649, 65	Personalaufwendungen			
12	644-646	Versorgungsaufwendungen			
13	60, 61, 67-69	Aufwendungen für Sach- und Dienstleistungen	5.140	10.128	3.254
14	66	Abschreibungen	5.670	6.788	13.464
15	71	Aufwendungen für Zuweisungen und Zuschüsse sowie besondere Finanzaufwendungen			
16	73	Steueraufwendungen einschl. Aufwendungen aus gesetzlichen Umlageverpflichtungen			
17	72	Transferaufwendungen			
18	70, 74, 76	Sonstige ordentliche Aufwendungen			
<b>19</b>		<b>Summe der ordentlichen Aufwendungen (Nr. 11 bis 18)</b>	<b>10.810</b>	<b>16.916</b>	<b>16.718</b>
<b>20</b>		<b>Verwaltungsergebnis (Nr. 10 J. Nr. 19)</b>	<b>10.810</b>	<b>16.916</b>	<b>16.718</b>
21	56, 57	Finanzerträge			
22	77	Finanzaufwendungen			
<b>23</b>		<b>Finanzergebnis (Nr. 21 bis Nr. 22)</b>			
<b>24</b>		<b>Ordentliches Ergebnis (Verwaltungsergebnis und Finanzergebnis Nr. 20 und Nr. 23)</b>	<b>10.810</b>	<b>16.916</b>	<b>16.718</b>
25	59	Außerordentliche Erträge			
26	79	Außerordentliche Aufwendungen			12
<b>27</b>		<b>Außerordentliches Ergebnis (Nr. 25 J. Nr. 26)</b>			<b>12</b>
<b>28</b>		<b>Jahresergebnis vor internen Leistungsbeziehungen (ordentliches Ergebnis und außerordentliches Ergebnis Nr. 24 und Nr. 27)</b>	<b>10.810</b>	<b>16.916</b>	<b>16.730</b>
29		Erlöse der internen Leistungsbeziehungen			
30		Kosten der internen Leistungsbeziehungen			
<b>31</b>		<b>Ergebnis der internen Leistungsbeziehungen</b>			
<b>32</b>		<b>Jahresergebnis nach internen Leistungsbeziehungen</b>	<b>10.810</b>	<b>16.916</b>	<b>16.730</b>

## Haushaltsplan Gemeinde Löhnberg 2026

Teilfinanzhaushalt Produktgruppe 0605 Einrichtungen der Jugendarbeit							
Gemeinde Löhnberg							
		Haushaltsansatz			Investitions- und Investitionsförderungsmaßnahmen		
Nr.	Bezeichnung	2026	Verpflichtungs-ermächtigungen	2025	Ergebnis des Jahres- abschlusses 2024	Gesamt- auszahlungs- bedarf	davon bisher bereitgestellt
	<b>Einzahlungen aus Investitionstätigkeit</b>						
20	+ Einz. aus Investitionszuweis. und -zuschüssen sowie aus Investitionsbeiträgen						
21	+ Einz. aus Abgängen von Vermögensgegenständen des Sachanlagevermögens und des immateriellen Anlagevermögens						
22	+ Einz. aus Abgängen von Vermögensgegenständen des Finanzanlagevermögens						
	<b>Einzahlungen aus Finanzierungstätigkeit</b>						
31	+ Einz. aus der Aufnahme v. Krediten und wirtschaftlich vergleichbaren Vorgängen für Investitionen						
	<b>Summe</b>						
	<b>Auszahlungen aus Investitionstätigkeit</b>						
24	- Ausz. für den Erwerb von Grundstücken und Gebäuden					-367.000	-367.000
25	- Ausz. für Baumaßnahmen						
26	- Ausz. für Investitionen in das sonstige Sachanlagevermögen und immaterielle Anlagevermögen davon: Ausz. aus gewährten Investitionszuweisungen und -zuschüssen				-20.824	-55.000	-55.000
27	- Ausz. für Investitionen in das Finanzanlagevermögen						
	<b>Auszahlungen aus Finanzierungstätigkeit</b>						
32	- Ausz. für die Tilgung von Krediten und wirtschaftlich vergleichbaren Vorgängen für Investitionen						
	<b>Summe</b>				<b>-20.824</b>	<b>-422.000</b>	<b>-422.000</b>
	<b>Saldo (Einzahlungen / . Auszahlungen)</b>				<b>-20.824</b>	<b>-422.000</b>	<b>-422.000</b>

**Haushaltsplan Gemeinde Löhnberg 2026**

<b>Investitionen</b>						
<b>Produktgruppe 0605 Einrichtungen der Jugendarbeit</b>						
Gemeinde Löhnberg						
Nr. Bezeichnung	Ansatz 2026	Verpflichtungs- Ermächtigungen	Ansatz 2025	Jahres- ergebnis 2024	Finanzplan 2027	Finanzplan 2028 2029
I-00000010 Anschaffung/Sanierung Kinderspielplatz Niedersh.				-9.777,11		
I-00000012 Anschaffung/Sanierung Kinderspielplatz Selters				-11.047,35		

## Haushaltsplan Gemeinde Löhnberg 2026

Teilergebnishaushalt  
Produkt 060501 Einrichtungen der Jugendarbeit

Gemeinde Löhnberg

		Haushaltsansatz			Ergebnis des Jahresabschlusses 2024
Nr.	Konten	Bezeichnung	2026	2025	
		<b>Ordentliche Erträge</b>			
01	50	Privatrechtliche Leistungsentgelte			
02	51	Öffentlich-rechtliche Leistungsentgelte			
03	548-549	Kostensatzleistungen und -erstattungen			
04	52	Bestandsveränderungen und aktivierte Eigenleistungen			
05	55	Steuern und steuerähnliche Erträge einschl. Erträge aus gesetzlichen Umlagen			
06	547	Erträge aus Transferleistungen			
07	540-543	Erträge aus Zuweisungen und Zuschüssen für lfd. Zwecke und allgemeine Umlagen			
08	546	Erträge aus der Auflösung von Sonderposten aus Investitionszuweisungen, -zuschüssen und Investitionsbeiträgen			
09	53	Sonstige ordentliche Erträge			
<b>10</b>		<b>Summe der ordentlichen Erträge (Nr. 1 bis 9)</b>			
		<b>Ordentliche Aufwendungen</b>			
11	62, 63, 640-643, 647-649, 65	Personalaufwendungen			
12	644-646	Versorgungsaufwendungen			
13	60, 61, 67-69	Aufwendungen für Sach- und Dienstleistungen	1.190	630	636
14	66	Abschreibungen			
15	71	Aufwendungen für Zuweisungen und Zuschüsse sowie besondere Finanzaufwendungen			
16	73	Steueraufwendungen einschl. Aufwendungen aus gesetzlichen Umlageverpflichtungen			
17	72	Transferaufwendungen			
18	70, 74, 76	Sonstige ordentliche Aufwendungen			
<b>19</b>		<b>Summe der ordentlichen Aufwendungen (Nr. 11 bis 18)</b>	<b>1.190</b>	<b>630</b>	<b>636</b>
<b>20</b>		<b>Verwaltungsergebnis (Nr. 10 J. Nr. 19)</b>	<b>1.190</b>	<b>630</b>	<b>636</b>
21	56, 57	Finanzerträge			
22	77	Finanzaufwendungen			
<b>23</b>		<b>Finanzergebnis (Nr. 21 bis Nr. 22)</b>			
<b>24</b>		<b>Ordentliches Ergebnis (Verwaltungsergebnis und Finanzergebnis Nr. 20 und Nr. 23)</b>	<b>1.190</b>	<b>630</b>	<b>636</b>
25	59	Außerordentliche Erträge			
26	79	Außerordentliche Aufwendungen			8
<b>27</b>		<b>Außerordentliches Ergebnis (Nr. 25 J. Nr. 26)</b>			<b>8</b>
<b>28</b>		<b>Jahresergebnis vor internen Leistungsbeziehungen (ordentliches Ergebnis und außerordentliches Ergebnis Nr. 24 und Nr. 27)</b>	<b>1.190</b>	<b>630</b>	<b>644</b>
29		Erlöse der internen Leistungsbeziehungen			
30		Kosten der internen Leistungsbeziehungen			
<b>31</b>		<b>Ergebnis der internen Leistungsbeziehungen</b>			
<b>32</b>		<b>Jahresergebnis nach internen Leistungsbeziehungen</b>	<b>1.190</b>	<b>630</b>	<b>644</b>

## Haushaltsplan Gemeinde Löhnberg 2026

Teilfinanzhaushalt Produkt 060501 Einrichtungen der Jugendarbeit							
Gemeinde Löhnberg							
Nr.	Bezeichnung	Haushaltsansatz			Ergebnis des Jahres- abschlusses 2024	Investitions- und Investitionsförderungs- maßnahmen	
		2026	Verpflichtungs- ermächtigungen	2025		Gesamt- auszahlungs- bedarf	davon bisher bereitgestellt
	<b>Einzahlungen aus Investitionstätigkeit</b>						
20	+ Einz. aus Investitionszuweis. und -zuschüssen sowie aus Investitionsbeiträgen						
21	+ Einz. aus Abgängen von Vermögensgegenständen des Sachanlagevermögens und des immateriellen Anlagevermögens						
22	+ Einz. aus Abgängen von Vermögensgegenständen des Finanzanlagevermögens						
	<b>Einzahlungen aus Finanzierungstätigkeit</b>						
31	+ Einz. aus der Aufnahme v. Krediten und wirtschaftlich vergleichbaren Vorgängen für Investitionen						
	<b>Summe</b>						
	<b>Auszahlungen aus Investitionstätigkeit</b>						
24	- Ausz. für den Erwerb von Grundstücken und Gebäuden					-1.000	-1.000
25	- Ausz. für Baumaßnahmen						
26	- Ausz. für Investitionen in das sonstige Sachanlagevermögen und immaterielle Anlagevermögen davon: Ausz. aus gewährten Investitionszuweisungen und -zuschüssen						
27	- Ausz. für Investitionen in das Finanzanlagevermögen						
	<b>Auszahlungen aus Finanzierungstätigkeit</b>						
32	- Ausz. für die Tilgung von Krediten und wirtschaftlich vergleichbaren Vorgängen für Investitionen						
	<b>Summe</b>					-1.000	-1.000
	<b>Saldo (Einzahlungen / . Auszahlungen)</b>					-1.000	-1.000

## Haushaltsplan Gemeinde Löhnberg 2026

Teilergebnishaushalt Produkt 060502 Kinderspielplätze					
Gemeinde Löhnberg					
Nr.	Konten	Bezeichnung	Haushaltsansatz		Ergebnis des Jahresabschlusses 2024
			2026	2025	
		<b>Ordentliche Erträge</b>			
01	50	Privatrechtliche Leistungsentgelte			
02	51	Öffentlich-rechtliche Leistungsentgelte			
03	548-549	Kostensatzleistungen und -erstattungen			
04	52	Bestandsveränderungen und aktivierte Eigenleistungen			
05	55	Steuern und steuerähnliche Erträge einschl. Erträge aus gesetzlichen Umlagen			
06	547	Erträge aus Transferleistungen			
07	540-543	Erträge aus Zuweisungen und Zuschüssen für lfd. Zwecke und allgemeine Umlagen			
08	546	Erträge aus der Auflösung von Sonderposten aus Investitionszuweisungen, -zuschüssen und Investitionsbeiträgen			
09	53	Sonstige ordentliche Erträge			
<b>10</b>		<b>Summe der ordentlichen Erträge (Nr. 1 bis 9)</b>			
		<b>Ordentliche Aufwendungen</b>			
11	62, 63, 640-643, 647-649, 65	Personalaufwendungen			
12	644-646	Versorgungsaufwendungen			
13	60, 61, 67-69	Aufwendungen für Sach- und Dienstleistungen	3.950	9.498	2.618
14	66	Abschreibungen	5.670	6.788	13.464
15	71	Aufwendungen für Zuweisungen und Zuschüsse sowie besondere Finanzaufwendungen			
16	73	Steueraufwendungen einschl. Aufwendungen aus gesetzlichen Umlageverpflichtungen			
17	72	Transferaufwendungen			
18	70, 74, 76	Sonstige ordentliche Aufwendungen			
<b>19</b>		<b>Summe der ordentlichen Aufwendungen (Nr. 11 bis 18)</b>	<b>9.620</b>	<b>16.286</b>	<b>16.082</b>
<b>20</b>		<b>Verwaltungsergebnis (Nr. 10 J. Nr. 19)</b>	<b>9.620</b>	<b>16.286</b>	<b>16.082</b>
21	56, 57	Finanzerträge			
22	77	Finanzaufwendungen			
<b>23</b>		<b>Finanzergebnis (Nr. 21 bis Nr. 22)</b>			
<b>24</b>		<b>Ordentliches Ergebnis (Verwaltungsergebnis und Finanzergebnis Nr. 20 und Nr. 23)</b>	<b>9.620</b>	<b>16.286</b>	<b>16.082</b>
25	59	Außerordentliche Erträge			
26	79	Außerordentliche Aufwendungen			4
<b>27</b>		<b>Außerordentliches Ergebnis (Nr. 25 J. Nr. 26)</b>			<b>4</b>
<b>28</b>		<b>Jahresergebnis vor internen Leistungsbeziehungen (ordentliches Ergebnis und außerordentliches Ergebnis Nr. 24 und Nr. 27)</b>	<b>9.620</b>	<b>16.286</b>	<b>16.086</b>
29		Erlöse der internen Leistungsbeziehungen			
30		Kosten der internen Leistungsbeziehungen			
<b>31</b>		<b>Ergebnis der internen Leistungsbeziehungen</b>			
<b>32</b>		<b>Jahresergebnis nach internen Leistungsbeziehungen</b>	<b>9.620</b>	<b>16.286</b>	<b>16.086</b>

## Haushaltsplan Gemeinde Löhnberg 2026

Teilfinanzhaushalt Produkt 060502 Kinderspielplätze							
Gemeinde Löhnberg							
		Haushaltsansatz			Investitions- und Investitionsförderungsmaßnahmen		
Nr.	Bezeichnung	2026	Verpflichtungsermächtigungen	2025	Ergebnis des Jahresabschlusses 2024	Gesamtauszahlungsbedarf	davon bisher bereitgestellt
	<b>Einzahlungen aus Investitionstätigkeit</b>						
20	+ Einz. aus Investitionszuweis. und -zuschüssen sowie aus Investitionsbeiträgen						
21	+ Einz. aus Abgängen von Vermögensgegenständen des Sachanlagevermögens und des immateriellen Anlagevermögens						
22	+ Einz. aus Abgängen von Vermögensgegenständen des Finanzanlagevermögens						
	<b>Einzahlungen aus Finanzierungstätigkeit</b>						
31	+ Einz. aus der Aufnahme v. Krediten und wirtschaftlich vergleichbaren Vorgängen für Investitionen						
	<b>Summe</b>						
	<b>Auszahlungen aus Investitionstätigkeit</b>						
24	- Ausz. für den Erwerb von Grundstücken und Gebäuden					-366.000	-366.000
25	- Ausz. für Baumaßnahmen						
26	- Ausz. für Investitionen in das sonstige Sachanlagevermögen und immaterielle Anlagevermögen davon: Ausz. aus gewährten Investitionszuweisungen und -zuschüssen				-20.824	-55.000	-55.000
27	- Ausz. für Investitionen in das Finanzanlagevermögen						
	<b>Auszahlungen aus Finanzierungstätigkeit</b>						
32	- Ausz. für die Tilgung von Krediten und wirtschaftlich vergleichbaren Vorgängen für Investitionen						
	<b>Summe</b>				<b>-20.824</b>	<b>-421.000</b>	<b>-421.000</b>
	<b>Saldo (Einzahlungen / . Auszahlungen)</b>				<b>-20.824</b>	<b>-421.000</b>	<b>-421.000</b>

**Haushaltsplan Gemeinde Löhnberg 2026**

<b>Investitionen</b> <b>Produkt 060502 Kinderspielplätze</b>						
Gemeinde Löhnberg						
Nr. Bezeichnung	Ansatz 2026	Verpflichtungs- Ermächtigungen	Ansatz 2025	Jahres- ergebnis 2024	Finanzplan 2027	Finanzplan 2028 2029
I-00000010 Anschaffung/Sanierung Kinderspielplatz Niedersh.				-9.777,11		
I-00000012 Anschaffung/Sanierung Kinderspielplatz Selters				-11.047,35		



## Haushaltsplan Gemeinde Löhnberg 2026

Teilergebnishaushalt Produktbereich 08 Sportförderung					
Gemeinde Löhnberg					
Nr.	Konten	Bezeichnung	Haushaltsansatz		Ergebnis des Jahresabschlusses 2024
			2026	2025	
		<b>Ordentliche Erträge</b>			
01	50	Privatrechtliche Leistungsentgelte			
02	51	Öffentlich-rechtliche Leistungsentgelte			
03	548-549	Kostensatzleistungen und -erstattungen			
04	52	Bestandsveränderungen und aktivierte Eigenleistungen			
05	55	Steuern und steuerähnliche Erträge einschl. Erträge aus gesetzlichen Umlagen			
06	547	Erträge aus Transferleistungen			
07	540-543	Erträge aus Zuweisungen und Zuschüssen für lfd. Zwecke und allgemeine Umlagen			-15.962
08	546	Erträge aus der Auflösung von Sonderposten aus Investitionszuweisungen, -zuschüssen und Investitionsbeiträgen		-1	-1
09	53	Sonstige ordentliche Erträge			
<b>10</b>		<b>Summe der ordentlichen Erträge (Nr. 1 bis 9)</b>		<b>-1</b>	<b>-15.963</b>
		<b>Ordentliche Aufwendungen</b>			
11	62, 63, 640-643, 647-649, 65	Personalaufwendungen		23.310	28.350
12	644-646	Versorgungsaufwendungen			
13	60, 61, 67-69	Aufwendungen für Sach- und Dienstleistungen	68.620	61.314	63.716
14	66	Abschreibungen	10.370	10.221	9.986
15	71	Aufwendungen für Zuweisungen und Zuschüsse sowie besondere Finanzaufwendungen			1.653
16	73	Steueraufwendungen einschl. Aufwendungen aus gesetzlichen Umlageverpflichtungen			
17	72	Transferaufwendungen			
18	70, 74, 76	Sonstige ordentliche Aufwendungen			
<b>19</b>		<b>Summe der ordentlichen Aufwendungen (Nr. 11 bis 18)</b>	<b>78.990</b>	<b>94.845</b>	<b>103.706</b>
<b>20</b>		<b>Verwaltungsergebnis (Nr. 10 J. Nr. 19)</b>	<b>78.990</b>	<b>94.844</b>	<b>87.743</b>
21	56, 57	Finanzerträge			
22	77	Finanzaufwendungen			
<b>23</b>		<b>Finanzergebnis (Nr. 21 bis Nr. 22)</b>			
<b>24</b>		<b>Ordentliches Ergebnis (Verwaltungsergebnis und Finanzergebnis Nr. 20 und Nr. 23)</b>	<b>78.990</b>	<b>94.844</b>	<b>87.743</b>
25	59	Außerordentliche Erträge			
26	79	Außerordentliche Aufwendungen			236
<b>27</b>		<b>Außerordentliches Ergebnis (Nr. 25 J. Nr. 26)</b>			<b>236</b>
<b>28</b>		<b>Jahresergebnis vor internen Leistungsbeziehungen (ordentliches Ergebnis und außerordentliches Ergebnis Nr. 24 und Nr. 27)</b>	<b>78.990</b>	<b>94.844</b>	<b>87.979</b>
29		Erlöse der internen Leistungsbeziehungen			
30		Kosten der internen Leistungsbeziehungen			
<b>31</b>		<b>Ergebnis der internen Leistungsbeziehungen</b>			
<b>32</b>		<b>Jahresergebnis nach internen Leistungsbeziehungen</b>	<b>78.990</b>	<b>94.844</b>	<b>87.979</b>

## Haushaltsplan Gemeinde Löhnberg 2026

Teilfinanzhaushalt Produktbereich 08 Sportförderung							
Gemeinde Löhnberg							
		Haushaltsansatz			Investitions- und Investitionsförderungsmaßnahmen		
Nr.	Bezeichnung	2026	Verpflichtungsermächtigungen	2025	Ergebnis des Jahresabschlusses 2024	Gesamtauszahlungsbedarf	davon bisher bereitgestellt
	<b>Einzahlungen aus Investitionstätigkeit</b>						
20	+ Einz. aus Investitionszuweis. und -zuschüssen sowie aus Investitionsbeiträgen						
21	+ Einz. aus Abgängen von Vermögensgegenständen des Sachanlagevermögens und des immateriellen Anlagevermögens						
22	+ Einz. aus Abgängen von Vermögensgegenständen des Finanzanlagevermögens						
	<b>Einzahlungen aus Finanzierungstätigkeit</b>						
31	+ Einz. aus der Aufnahme v. Krediten und wirtschaftlich vergleichbaren Vorgängen für Investitionen						
	<b>Summe</b>						
	<b>Auszahlungen aus Investitionstätigkeit</b>						
24	- Ausz. für den Erwerb von Grundstücken und Gebäuden (Verpflichtungsermächtigungen)					-2.661.000 (-80.000)	-2.661.000
25	- Ausz. für Baumaßnahmen				-1.514	-67.000	-67.000
26	- Ausz. für Investitionen in das sonstige Sachanlagevermögen und immaterielle Anlagevermögen (Verpflichtungsermächtigungen)				-25.601	-83.400 (-10.000)	-83.400
	davon: Ausz. aus gewährten Investitionszuweisungen und -zuschüssen (Verpflichtungsermächtigungen)				-1.500	-80.000 (-10.000)	-80.000
27	- Ausz. für Investitionen in das Finanzanlagevermögen						
	<b>Auszahlungen aus Finanzierungstätigkeit</b>						
32	- Ausz. für die Tilgung von Krediten und wirtschaftlich vergleichbaren Vorgängen für Investitionen						
	<b>Summe</b> <b>(Verpflichtungsermächtigungen)</b>				<b>-27.115</b>	<b>-2.811.400</b> <b>(-90.000)</b>	<b>-2.811.400</b>
	<b>Saldo (Einzahlungen / . Auszahlungen)</b> <b>(Verpflichtungsermächtigungen)</b>				<b>-27.115</b>	<b>-2.811.400</b> <b>(-90.000)</b>	<b>-2.811.400</b>

**Haushaltsplan Gemeinde Löhnberg 2026**

<b>Investitionen</b>						
<b>Produktbereich 08 Sportförderung</b>						
Gemeinde Löhnberg						
Nr. Bezeichnung	Ansatz 2026	Verpflichtungs- Ermächtigungen	Ansatz 2025	Jahres- ergebnis 2024	Finanzplan 2027	Finanzplan 2028 2029
I-00000141 Maßnahmen Bürgerhaushalt- Investitionen-				-1.500,00		
I-00000244 Neubau Tennisanlage Löhnberg				-1.513,68		
I-00000271 GINVZ Schützenverein Tell Löhnberg				-24.100,65		

## Haushaltsplan Gemeinde Löhnberg 2026

Teilergebnishaushalt  
Produktgruppe 0801 Förderung des Sports

Gemeinde Löhnberg

		Haushaltsansatz			Ergebnis des Jahresabschlusses 2024
Nr.	Konten	Bezeichnung	2026	2025	
		<b>Ordentliche Erträge</b>			
01	50	Privatrechtliche Leistungsentgelte			
02	51	Öffentlich-rechtliche Leistungsentgelte			
03	548-549	Kostensatzleistungen und -erstattungen			
04	52	Bestandsveränderungen und aktivierte Eigenleistungen			
05	55	Steuern und steuerähnliche Erträge einschl. Erträge aus gesetzlichen Umlagen			
06	547	Erträge aus Transferleistungen			
07	540-543	Erträge aus Zuweisungen und Zuschüssen für lfd. Zwecke und allgemeine Umlagen			-15.962
08	546	Erträge aus der Auflösung von Sonderposten aus Investitionszuweisungen, -zuschüssen und Investitionsbeiträgen			
09	53	Sonstige ordentliche Erträge			
<b>10</b>		<b>Summe der ordentlichen Erträge (Nr. 1 bis 9)</b>			<b>-15.962</b>
		<b>Ordentliche Aufwendungen</b>			
11	62, 63, 640-643, 647-649, 65	Personalaufwendungen			
12	644-646	Versorgungsaufwendungen			
13	60, 61, 67-69	Aufwendungen für Sach- und Dienstleistungen			13.989
14	66	Abschreibungen			
15	71	Aufwendungen für Zuweisungen und Zuschüsse sowie besondere Finanzaufwendungen			1.653
16	73	Steueraufwendungen einschl. Aufwendungen aus gesetzlichen Umlageverpflichtungen			
17	72	Transferaufwendungen			
18	70, 74, 76	Sonstige ordentliche Aufwendungen			
<b>19</b>		<b>Summe der ordentlichen Aufwendungen (Nr. 11 bis 18)</b>			<b>15.642</b>
<b>20</b>		<b>Verwaltungsergebnis (Nr. 10 J. Nr. 19)</b>			<b>-320</b>
21	56, 57	Finanzerträge			
22	77	Finanzaufwendungen			
<b>23</b>		<b>Finanzergebnis (Nr. 21 bis Nr. 22)</b>			
<b>24</b>		<b>Ordentliches Ergebnis (Verwaltungsergebnis und Finanzergebnis Nr. 20 und Nr. 23)</b>			<b>-320</b>
25	59	Außerordentliche Erträge			
26	79	Außerordentliche Aufwendungen			
<b>27</b>		<b>Außerordentliches Ergebnis (Nr. 25 J. Nr. 26)</b>			
<b>28</b>		<b>Jahresergebnis vor internen Leistungsbeziehungen (ordentliches Ergebnis und außerordentliches Ergebnis Nr. 24 und Nr. 27)</b>			<b>-320</b>
29		Erlöse der internen Leistungsbeziehungen			
30		Kosten der internen Leistungsbeziehungen			
<b>31</b>		<b>Ergebnis der internen Leistungsbeziehungen</b>			
<b>32</b>		<b>Jahresergebnis nach internen Leistungsbeziehungen</b>			<b>-320</b>

## Haushaltsplan Gemeinde Löhnberg 2026

Teilfinanzhaushalt Produktgruppe 0801 Förderung des Sports							
Gemeinde Löhnberg							
		Haushaltsansatz			Investitions- und Investitionsförderungsmaßnahmen		
Nr.	Bezeichnung	2026	Verpflichtungsermächtigungen	2025	Ergebnis des Jahresabschlusses 2024	Gesamtauszahlungsbedarf	davon bisher bereitgestellt
	<b>Einzahlungen aus Investitionstätigkeit</b>						
20	+ Einz. aus Investitionszuweis. und -zuschüssen sowie aus Investitionsbeiträgen						
21	+ Einz. aus Abgängen von Vermögensgegenständen des Sachanlagevermögens und des immateriellen Anlagevermögens						
22	+ Einz. aus Abgängen von Vermögensgegenständen des Finanzanlagevermögens						
	<b>Einzahlungen aus Finanzierungstätigkeit</b>						
31	+ Einz. aus der Aufnahme v. Krediten und wirtschaftlich vergleichbaren Vorgängen für Investitionen						
	<b>Summe</b>						
	<b>Auszahlungen aus Investitionstätigkeit</b>						
24	- Ausz. für den Erwerb von Grundstücken und Gebäuden						
25	- Ausz. für Baumaßnahmen						
26	- Ausz. für Investitionen in das sonstige Sachanlagevermögen und immaterielle Anlagevermögen davon: Ausz. aus gewährten Investitionszuweisungen und -zuschüssen						
27	- Ausz. für Investitionen in das Finanzanlagevermögen						
	<b>Auszahlungen aus Finanzierungstätigkeit</b>						
32	- Ausz. für die Tilgung von Krediten und wirtschaftlich vergleichbaren Vorgängen für Investitionen						
	<b>Summe</b>						
	<b>Saldo (Einzahlungen / . Auszahlungen)</b>						

## Haushaltsplan Gemeinde Löhnberg 2026

Teilergebnishaushalt Produkt 080101 Sportförderung					
Gemeinde Löhnberg					
Nr.	Konten	Bezeichnung	Haushaltsansatz		Ergebnis des Jahresabschlusses 2024
			2026	2025	
		<b>Ordentliche Erträge</b>			
01	50	Privatrechtliche Leistungsentgelte			
02	51	Öffentlich-rechtliche Leistungsentgelte			
03	548-549	Kostensatzleistungen und -erstattungen			
04	52	Bestandsveränderungen und aktivierte Eigenleistungen			
05	55	Steuern und steuerähnliche Erträge einschl. Erträge aus gesetzlichen Umlagen			
06	547	Erträge aus Transferleistungen			
07	540-543	Erträge aus Zuweisungen und Zuschüssen für lfd. Zwecke und allgemeine Umlagen			-15.962
08	546	Erträge aus der Auflösung von Sonderposten aus Investitionszuweisungen, -zuschüssen und Investitionsbeiträgen			
09	53	Sonstige ordentliche Erträge			
<b>10</b>		<b>Summe der ordentlichen Erträge (Nr. 1 bis 9)</b>			<b>-15.962</b>
		<b>Ordentliche Aufwendungen</b>			
11	62, 63, 640-643, 647-649, 65	Personalaufwendungen			
12	644-646	Versorgungsaufwendungen			
13	60, 61, 67-69	Aufwendungen für Sach- und Dienstleistungen			13.989
14	66	Abschreibungen			
15	71	Aufwendungen für Zuweisungen und Zuschüsse sowie besondere Finanzaufwendungen			1.653
16	73	Steueraufwendungen einschl. Aufwendungen aus gesetzlichen Umlageverpflichtungen			
17	72	Transferaufwendungen			
18	70, 74, 76	Sonstige ordentliche Aufwendungen			
<b>19</b>		<b>Summe der ordentlichen Aufwendungen (Nr. 11 bis 18)</b>			<b>15.642</b>
<b>20</b>		<b>Verwaltungsergebnis (Nr. 10 J. Nr. 19)</b>			<b>-320</b>
21	56, 57	Finanzerträge			
22	77	Finanzaufwendungen			
<b>23</b>		<b>Finanzergebnis (Nr. 21 bis Nr. 22)</b>			
<b>24</b>		<b>Ordentliches Ergebnis (Verwaltungsergebnis und Finanzergebnis Nr. 20 und Nr. 23)</b>			<b>-320</b>
25	59	Außerordentliche Erträge			
26	79	Außerordentliche Aufwendungen			
<b>27</b>		<b>Außerordentliches Ergebnis (Nr. 25 J. Nr. 26)</b>			
<b>28</b>		<b>Jahresergebnis vor internen Leistungsbeziehungen (ordentliches Ergebnis und außerordentliches Ergebnis Nr. 24 und Nr. 27)</b>			<b>-320</b>
29		Erlöse der internen Leistungsbeziehungen			
30		Kosten der internen Leistungsbeziehungen			
<b>31</b>		<b>Ergebnis der internen Leistungsbeziehungen</b>			
<b>32</b>		<b>Jahresergebnis nach internen Leistungsbeziehungen</b>			<b>-320</b>

## Haushaltsplan Gemeinde Löhnberg 2026

Teilfinanzhaushalt Produkt 080101 Sportförderung							
Gemeinde Löhnberg							
		Haushaltsansatz			Investitions- und Investitionsförderungsmaßnahmen		
Nr.	Bezeichnung	2026	Verpflichtungsermächtigungen	2025	Ergebnis des Jahresabschlusses 2024	Gesamtauszahlungsbedarf	davon bisher bereitgestellt
	<b>Einzahlungen aus Investitionstätigkeit</b>						
20	+ Einz. aus Investitionszuweis. und -zuschüssen sowie aus Investitionsbeiträgen						
21	+ Einz. aus Abgängen von Vermögensgegenständen des Sachanlagevermögens und des immateriellen Anlagevermögens						
22	+ Einz. aus Abgängen von Vermögensgegenständen des Finanzanlagevermögens						
	<b>Einzahlungen aus Finanzierungstätigkeit</b>						
31	+ Einz. aus der Aufnahme v. Krediten und wirtschaftlich vergleichbaren Vorgängen für Investitionen						
	<b>Summe</b>						
	<b>Auszahlungen aus Investitionstätigkeit</b>						
24	- Ausz. für den Erwerb von Grundstücken und Gebäuden						
25	- Ausz. für Baumaßnahmen						
26	- Ausz. für Investitionen in das sonstige Sachanlagevermögen und immaterielle Anlagevermögen davon: Ausz. aus gewährten Investitionszuweisungen und -zuschüssen						
27	- Ausz. für Investitionen in das Finanzanlagevermögen						
	<b>Auszahlungen aus Finanzierungstätigkeit</b>						
32	- Ausz. für die Tilgung von Krediten und wirtschaftlich vergleichbaren Vorgängen für Investitionen						
	<b>Summe</b>						
	<b>Saldo (Einzahlungen / . Auszahlungen)</b>						

## Haushaltsplan Gemeinde Löhnberg 2026

Teilergebnishaushalt  
Produktgruppe 0802 Sportstätten und Bäder

Gemeinde Löhnberg

		Haushaltsansatz			Ergebnis des Jahresabschlusses 2024
Nr.	Konten	Bezeichnung	2026	2025	
		<b>Ordentliche Erträge</b>			
01	50	Privatrechtliche Leistungsentgelte			
02	51	Öffentlich-rechtliche Leistungsentgelte			
03	548-549	Kostensatzleistungen und -erstattungen			
04	52	Bestandsveränderungen und aktivierte Eigenleistungen			
05	55	Steuern und steuerähnliche Erträge einschl. Erträge aus gesetzlichen Umlagen			
06	547	Erträge aus Transferleistungen			
07	540-543	Erträge aus Zuweisungen und Zuschüssen für lfd. Zwecke und allgemeine Umlagen			
08	546	Erträge aus der Auflösung von Sonderposten aus Investitionszuweisungen, -zuschüssen und Investitionsbeiträgen		-1	-1
09	53	Sonstige ordentliche Erträge			
<b>10</b>		<b>Summe der ordentlichen Erträge (Nr. 1 bis 9)</b>		<b>-1</b>	<b>-1</b>
		<b>Ordentliche Aufwendungen</b>			
11	62, 63, 640-643, 647-649, 65	Personalaufwendungen		23.310	28.350
12	644-646	Versorgungsaufwendungen			
13	60, 61, 67-69	Aufwendungen für Sach- und Dienstleistungen	68.620	61.314	49.727
14	66	Abschreibungen	10.370	10.221	9.986
15	71	Aufwendungen für Zuweisungen und Zuschüsse sowie besondere Finanzaufwendungen			
16	73	Steueraufwendungen einschl. Aufwendungen aus gesetzlichen Umlageverpflichtungen			
17	72	Transferaufwendungen			
18	70, 74, 76	Sonstige ordentliche Aufwendungen			
<b>19</b>		<b>Summe der ordentlichen Aufwendungen (Nr. 11 bis 18)</b>	<b>78.990</b>	<b>94.845</b>	<b>88.064</b>
<b>20</b>		<b>Verwaltungsergebnis (Nr. 10 J. Nr. 19)</b>	<b>78.990</b>	<b>94.844</b>	<b>88.063</b>
21	56, 57	Finanzerträge			
22	77	Finanzaufwendungen			
<b>23</b>		<b>Finanzergebnis (Nr. 21 bis Nr. 22)</b>			
<b>24</b>		<b>Ordentliches Ergebnis (Verwaltungsergebnis und Finanzergebnis Nr. 20 und Nr. 23)</b>	<b>78.990</b>	<b>94.844</b>	<b>88.063</b>
25	59	Außerordentliche Erträge			
26	79	Außerordentliche Aufwendungen			236
<b>27</b>		<b>Außerordentliches Ergebnis (Nr. 25 J. Nr. 26)</b>			<b>236</b>
<b>28</b>		<b>Jahresergebnis vor internen Leistungsbeziehungen (ordentliches Ergebnis und außerordentliches Ergebnis Nr. 24 und Nr. 27)</b>	<b>78.990</b>	<b>94.844</b>	<b>88.299</b>
29		Erlöse der internen Leistungsbeziehungen			
30		Kosten der internen Leistungsbeziehungen			
<b>31</b>		<b>Ergebnis der internen Leistungsbeziehungen</b>			
<b>32</b>		<b>Jahresergebnis nach internen Leistungsbeziehungen</b>	<b>78.990</b>	<b>94.844</b>	<b>88.299</b>



## Haushaltsplan Gemeinde Löhnberg 2026

Teilfinanzhaushalt Produktgruppe 0802 Sportstätten und Bäder							
Gemeinde Löhnberg							
		Haushaltsansatz			Investitions- und Investitionsförderungsmaßnahmen		
Nr.	Bezeichnung	2026	Verpflichtungsermächtigungen	2025	Ergebnis des Jahresabschlusses 2024	Gesamtauszahlungsbedarf	davon bisher bereitgestellt
	<b>Einzahlungen aus Investitionstätigkeit</b>						
20	+ Einz. aus Investitionszuweis. und -zuschüssen sowie aus Investitionsbeiträgen						
21	+ Einz. aus Abgängen von Vermögensgegenständen des Sachanlagevermögens und des immateriellen Anlagevermögens						
22	+ Einz. aus Abgängen von Vermögensgegenständen des Finanzanlagevermögens						
	<b>Einzahlungen aus Finanzierungstätigkeit</b>						
31	+ Einz. aus der Aufnahme v. Krediten und wirtschaftlich vergleichbaren Vorgängen für Investitionen						
	<b>Summe</b>						
	<b>Auszahlungen aus Investitionstätigkeit</b>						
24	- Ausz. für den Erwerb von Grundstücken und Gebäuden (Verpflichtungsermächtigungen)					-2.661.000 (-80.000)	-2.661.000
25	- Ausz. für Baumaßnahmen				-1.514	-67.000	-67.000
26	- Ausz. für Investitionen in das sonstige Sachanlagevermögen und immaterielle Anlagevermögen (Verpflichtungsermächtigungen)				-25.601	-83.400 (-10.000)	-83.400
	davon: Ausz. aus gewährten Investitionszuweisungen und -zuschüssen (Verpflichtungsermächtigungen)				-1.500	-80.000 (-10.000)	-80.000
27	- Ausz. für Investitionen in das Finanzanlagevermögen						
	<b>Auszahlungen aus Finanzierungstätigkeit</b>						
32	- Ausz. für die Tilgung von Krediten und wirtschaftlich vergleichbaren Vorgängen für Investitionen						
	<b>Summe</b> <b>(Verpflichtungsermächtigungen)</b>				<b>-27.115</b>	<b>-2.811.400</b> <b>(-90.000)</b>	<b>-2.811.400</b>
	<b>Saldo (Einzahlungen / Auszahlungen)</b> <b>(Verpflichtungsermächtigungen)</b>				<b>-27.115</b>	<b>-2.811.400</b> <b>(-90.000)</b>	<b>-2.811.400</b>

**Haushaltsplan Gemeinde Löhnberg 2026**

<b>Investitionen</b>						
<b>Produktgruppe 0802 Sportstätten und Bäder</b>						
Gemeinde Löhnberg						
Nr. Bezeichnung	Ansatz 2026	Verpflichtungs- Ermächtigungen	Ansatz 2025	Jahres- ergebnis 2024	Finanzplan 2027	Finanzplan 2028 2029
I-00000141 Maßnahmen Bürgerhaushalt- Investitionen-				-1.500,00		
I-00000244 Neubau Tennisanlage Löhnberg				-1.513,68		
I-00000271 GINVZ Schützenverein Tell Löhnberg				-24.100,65		

## Haushaltsplan Gemeinde Löhnberg 2026

Teilergebnishaushalt  
Produkt 080201 Bereitstellung und Unterhaltung v.Sportstätten

Gemeinde Löhnberg

		Haushaltsansatz			Ergebnis des Jahresabschlusses 2024
Nr.	Konten	Bezeichnung	2026	2025	
		<b>Ordentliche Erträge</b>			
01	50	Privatrechtliche Leistungsentgelte			
02	51	Öffentlich-rechtliche Leistungsentgelte			
03	548-549	Kostensatzleistungen und -erstattungen			
04	52	Bestandsveränderungen und aktivierte Eigenleistungen			
05	55	Steuern und steuerähnliche Erträge einschl. Erträge aus gesetzlichen Umlagen			
06	547	Erträge aus Transferleistungen			
07	540-543	Erträge aus Zuweisungen und Zuschüssen für lfd. Zwecke und allgemeine Umlagen			
08	546	Erträge aus der Auflösung von Sonderposten aus Investitionszuweisungen, -zuschüssen und Investitionsbeiträgen		-1	-1
09	53	Sonstige ordentliche Erträge			
<b>10</b>		<b>Summe der ordentlichen Erträge (Nr. 1 bis 9)</b>		<b>-1</b>	<b>-1</b>
		<b>Ordentliche Aufwendungen</b>			
11	62, 63, 640-643, 647-649, 65	Personalaufwendungen		23.310	28.350
12	644-646	Versorgungsaufwendungen			
13	60, 61, 67-69	Aufwendungen für Sach- und Dienstleistungen	68.620	61.314	49.727
14	66	Abschreibungen	10.370	10.221	9.986
15	71	Aufwendungen für Zuweisungen und Zuschüsse sowie besondere Finanzaufwendungen			
16	73	Steueraufwendungen einschl. Aufwendungen aus gesetzlichen Umlageverpflichtungen			
17	72	Transferaufwendungen			
18	70, 74, 76	Sonstige ordentliche Aufwendungen			
<b>19</b>		<b>Summe der ordentlichen Aufwendungen (Nr. 11 bis 18)</b>	<b>78.990</b>	<b>94.845</b>	<b>88.064</b>
<b>20</b>		<b>Verwaltungsergebnis (Nr. 10 J. Nr. 19)</b>	<b>78.990</b>	<b>94.844</b>	<b>88.063</b>
21	56, 57	Finanzerträge			
22	77	Finanzaufwendungen			
<b>23</b>		<b>Finanzergebnis (Nr. 21 bis Nr. 22)</b>			
<b>24</b>		<b>Ordentliches Ergebnis (Verwaltungsergebnis und Finanzergebnis Nr. 20 und Nr. 23)</b>	<b>78.990</b>	<b>94.844</b>	<b>88.063</b>
25	59	Außerordentliche Erträge			
26	79	Außerordentliche Aufwendungen			236
<b>27</b>		<b>Außerordentliches Ergebnis (Nr. 25 J. Nr. 26)</b>			<b>236</b>
<b>28</b>		<b>Jahresergebnis vor internen Leistungsbeziehungen (ordentliches Ergebnis und außerordentliches Ergebnis Nr. 24 und Nr. 27)</b>	<b>78.990</b>	<b>94.844</b>	<b>88.299</b>
29		Erlöse der internen Leistungsbeziehungen			
30		Kosten der internen Leistungsbeziehungen			
<b>31</b>		<b>Ergebnis der internen Leistungsbeziehungen</b>			
<b>32</b>		<b>Jahresergebnis nach internen Leistungsbeziehungen</b>	<b>78.990</b>	<b>94.844</b>	<b>88.299</b>

## Erläuterungen

## Erläuterungen zu Nr. 13

35.240 € (Vj. 35.600 €) Mieten an Wohnungsbaugesellschaft für Sportanlagen Löhnberg, Niedershausen und Obershausen  
15.900 € (Vj. 19.882 €) Energiekosten Turnhalle Niedershausen  
10.900 € (neu) Fremdreinigung Turnhalle Niedershausen, da dort kein Hausmeister mehr beschäftigt wird

## Haushaltsplan Gemeinde Löhnberg 2026

Teilfinanzhaushalt Produkt 080201 Bereitstellung und Unterhaltung v.Sportstätten							
Gemeinde Löhnberg							
		Haushaltsansatz			Investitions- und Investitionsförderungsmaßnahmen		
Nr.	Bezeichnung	2026	Verpflichtungsermächtigungen	2025	Ergebnis des Jahresabschlusses 2024	Gesamtauszahlungsbedarf	davon bisher bereitgestellt
	<b>Einzahlungen aus Investitionstätigkeit</b>						
20	+ Einz. aus Investitionszuweis. und -zuschüssen sowie aus Investitionsbeiträgen						
21	+ Einz. aus Abgängen von Vermögensgegenständen des Sachanlagevermögens und des immateriellen Anlagevermögens						
22	+ Einz. aus Abgängen von Vermögensgegenständen des Finanzanlagevermögens						
	<b>Einzahlungen aus Finanzierungstätigkeit</b>						
31	+ Einz. aus der Aufnahme v. Krediten und wirtschaftlich vergleichbaren Vorgängen für Investitionen						
	<b>Summe</b>						
	<b>Auszahlungen aus Investitionstätigkeit</b>						
24	- Ausz. für den Erwerb von Grundstücken und Gebäuden (Verpflichtungsermächtigungen)					-2.661.000 (-80.000)	-2.661.000
25	- Ausz. für Baumaßnahmen				-1.514	-67.000	-67.000
26	- Ausz. für Investitionen in das sonstige Sachanlagevermögen und immaterielle Anlagevermögen (Verpflichtungsermächtigungen)				-25.601	-83.400 (-10.000)	-83.400
	davon: Ausz. aus gewährten Investitionszuweisungen und -zuschüssen (Verpflichtungsermächtigungen)				-1.500	-80.000 (-10.000)	-80.000
27	- Ausz. für Investitionen in das Finanzanlagevermögen						
	<b>Auszahlungen aus Finanzierungstätigkeit</b>						
32	- Ausz. für die Tilgung von Krediten und wirtschaftlich vergleichbaren Vorgängen für Investitionen						
	<b>Summe (Verpflichtungsermächtigungen)</b>				-27.115	-2.811.400 (-90.000)	-2.811.400
	<b>Saldo (Einzahlungen / Auszahlungen) (Verpflichtungsermächtigungen)</b>				-27.115	-2.811.400 (-90.000)	-2.811.400

**Haushaltsplan Gemeinde Löhnberg 2026****Investitionen  
Produkt 080201 Bereitstellung und Unterhaltung v.Sportstätten**

Gemeinde Löhnberg

Nr. Bezeichnung	Ansatz 2026	Verpflichtungs- Ermächtigungen	Ansatz 2025	Jahres- ergebnis 2024	Finanzplan 2027	Finanzplan 2028 2029
I-00000141 Maßnahmen Bürgerhaushalt- Investitionen-				-1.500,00		
I-00000244 Neubau Tennisanlage Löhnberg				-1.513,68		
I-00000271 GINVZ Schützenverein Tell Löhnberg				-24.100,65		

## Haushaltsplan Gemeinde Löhnberg 2026

Teilergebnishaushalt Produktbereich 09 Räumliche Planung und Entwicklung, Geoinformationen					
Gemeinde Löhnberg					
Nr.	Konten	Bezeichnung	Haushaltsansatz		Ergebnis des Jahresabschlusses 2024
			2026	2025	
		<b>Ordentliche Erträge</b>			
01	50	Privatrechtliche Leistungsentgelte			
02	51	Öffentlich-rechtliche Leistungsentgelte			
03	548-549	Kostensatzleistungen und -erstattungen			
04	52	Bestandsveränderungen und aktivierte Eigenleistungen			
05	55	Steuern und steuerähnliche Erträge einschl. Erträge aus gesetzlichen Umlagen			
06	547	Erträge aus Transferleistungen			
07	540-543	Erträge aus Zuweisungen und Zuschüssen für lfd. Zwecke und allgemeine Umlagen			
08	546	Erträge aus der Auflösung von Sonderposten aus Investitionszuweisungen, -zuschüssen und Investitionsbeiträgen	-9.180	-9.184	-9.182
09	53	Sonstige ordentliche Erträge			
<b>10</b>		<b>Summe der ordentlichen Erträge (Nr. 1 bis 9)</b>	<b>-9.180</b>	<b>-9.184</b>	<b>-9.182</b>
		<b>Ordentliche Aufwendungen</b>			
11	62, 63, 640-643, 647-649, 65	Personalaufwendungen			
12	644-646	Versorgungsaufwendungen			
13	60, 61, 67-69	Aufwendungen für Sach- und Dienstleistungen	10.000	12.400	6.511
14	66	Abschreibungen	24.960	25.406	25.648
15	71	Aufwendungen für Zuweisungen und Zuschüsse sowie besondere Finanzaufwendungen			
16	73	Steueraufwendungen einschl. Aufwendungen aus gesetzlichen Umlageverpflichtungen			
17	72	Transferaufwendungen			-5.504
18	70, 74, 76	Sonstige ordentliche Aufwendungen			
<b>19</b>		<b>Summe der ordentlichen Aufwendungen (Nr. 11 bis 18)</b>	<b>34.960</b>	<b>37.806</b>	<b>26.656</b>
<b>20</b>		<b>Verwaltungsergebnis (Nr. 10 J. Nr. 19)</b>	<b>25.780</b>	<b>28.622</b>	<b>17.474</b>
21	56, 57	Finanzerträge			
22	77	Finanzaufwendungen			
<b>23</b>		<b>Finanzergebnis (Nr. 21 bis Nr. 22)</b>			
<b>24</b>		<b>Ordentliches Ergebnis (Verwaltungsergebnis und Finanzergebnis Nr. 20 und Nr. 23)</b>	<b>25.780</b>	<b>28.622</b>	<b>17.474</b>
25	59	Außerordentliche Erträge			
26	79	Außerordentliche Aufwendungen			
<b>27</b>		<b>Außerordentliches Ergebnis (Nr. 25 J. Nr. 26)</b>			
<b>28</b>		<b>Jahresergebnis vor internen Leistungsbeziehungen (ordentliches Ergebnis und außerordentliches Ergebnis Nr. 24 und Nr. 27)</b>	<b>25.780</b>	<b>28.622</b>	<b>17.474</b>
29		Erlöse der internen Leistungsbeziehungen			
30		Kosten der internen Leistungsbeziehungen			
<b>31</b>		<b>Ergebnis der internen Leistungsbeziehungen</b>			
<b>32</b>		<b>Jahresergebnis nach internen Leistungsbeziehungen</b>	<b>25.780</b>	<b>28.622</b>	<b>17.474</b>

## Haushaltsplan Gemeinde Löhnberg 2026

Teilfinanzhaushalt Produktbereich 09 Räumliche Planung und Entwicklung, Geoinformationen							
Gemeinde Löhnberg							
		Haushaltsansatz			Investitions- und Investitionsförderungsmaßnahmen		
Nr.	Bezeichnung	2026	Verpflichtungsermächtigungen	2025	Ergebnis des Jahresabschlusses 2024	Gesamtauszahlungsbedarf	davon bisher bereitgestellt
	<b>Einzahlungen aus Investitionstätigkeit</b>						
20	+ Einz. aus Investitionszuweis. und -zuschüssen sowie aus Investitionsbeiträgen						
21	+ Einz. aus Abgängen von Vermögensgegenständen des Sachanlagevermögens und des immateriellen Anlagevermögens						
22	+ Einz. aus Abgängen von Vermögensgegenständen des Finanzanlagevermögens						
	<b>Einzahlungen aus Finanzierungstätigkeit</b>						
31	+ Einz. aus der Aufnahme v. Krediten und wirtschaftlich vergleichbaren Vorgängen für Investitionen						
	<b>Summe</b>						
	<b>Auszahlungen aus Investitionstätigkeit</b>						
24	- Ausz. für den Erwerb von Grundstücken und Gebäuden (Verpflichtungsermächtigungen)				-2.696	-1.198.351 (-166.000)	-1.198.351
25	- Ausz. für Baumaßnahmen					-225.000	-225.000
26	- Ausz. für Investitionen in das sonstige Sachanlagevermögen und immaterielle Anlagevermögen	-30.000		-41.200		-231.200	-155.200
	davon: Ausz. aus gewährten Investitionszuweisungen und -zuschüssen	-30.000		-41.200		-231.200	-155.200
27	- Ausz. für Investitionen in das Finanzanlagevermögen						
	<b>Auszahlungen aus Finanzierungstätigkeit</b>						
32	- Ausz. für die Tilgung von Krediten und wirtschaftlich vergleichbaren Vorgängen für Investitionen						
	<b>Summe</b>	<b>-30.000</b>		<b>-41.200</b>	<b>-2.696</b>	<b>-1.654.551</b> <b>(-166.000)</b>	<b>-1.578.551</b>
	<b>Saldo (Einzahlungen / . Auszahlungen)</b>	<b>-30.000</b>		<b>-41.200</b>	<b>-2.696</b>	<b>-1.654.551</b> <b>(-166.000)</b>	<b>-1.578.551</b>
	<b>(Verpflichtungsermächtigungen)</b>						

**Haushaltsplan Gemeinde Löhnberg 2026****Investitionen****Produktbereich 09 Räumliche Planung und Entwicklung, Geoinformationen**

Gemeinde Löhnberg

Nr. Bezeichnung	Ansatz 2026	Verpflichtungs- Ermächtigungen	Ansatz 2025	Jahres- ergebnis 2024	Finanzplan 2027	Finanzplan 2028 2029
I-00000267 Neugestaltung Rathausparkplatz				-2.696,24		
I-00000378 Breitbandausbau alle OT	-30.000,00		-41.200,00		-30.000,00	-20.000,00 -26.000,00

**Erläuterungen****Breitbandausbau alle OT**

4. Bauabschnitt "Graue Flecken"



## Haushaltsplan Gemeinde Löhnberg 2026

Teilergebnishaushalt  
Produktgruppe 0901 Räuml. Planungs- u. Entwicklungsmaßnahmen

Gemeinde Löhnberg

		Haushaltsansatz			Ergebnis des Jahresabschlusses 2024
Nr.	Konten	Bezeichnung	2026	2025	
		<b>Ordentliche Erträge</b>			
01	50	Privatrechtliche Leistungsentgelte			
02	51	Öffentlich-rechtliche Leistungsentgelte			
03	548-549	Kostensatzleistungen und -erstattungen			
04	52	Bestandsveränderungen und aktivierte Eigenleistungen			
05	55	Steuern und steuerähnliche Erträge einschl. Erträge aus gesetzlichen Umlagen			
06	547	Erträge aus Transferleistungen			
07	540-543	Erträge aus Zuweisungen und Zuschüssen für lfd. Zwecke und allgemeine Umlagen			
08	546	Erträge aus der Auflösung von Sonderposten aus Investitionszuweisungen, -zuschüssen und Investitionsbeiträgen	-9.180	-9.184	-9.182
09	53	Sonstige ordentliche Erträge			
<b>10</b>		<b>Summe der ordentlichen Erträge (Nr. 1 bis 9)</b>	<b>-9.180</b>	<b>-9.184</b>	<b>-9.182</b>
		<b>Ordentliche Aufwendungen</b>			
11	62, 63, 640-643, 647-649, 65	Personalaufwendungen			
12	644-646	Versorgungsaufwendungen			
13	60, 61, 67-69	Aufwendungen für Sach- und Dienstleistungen	10.000	12.400	6.511
14	66	Abschreibungen	24.960	25.406	25.648
15	71	Aufwendungen für Zuweisungen und Zuschüsse sowie besondere Finanzaufwendungen			
16	73	Steueraufwendungen einschl. Aufwendungen aus gesetzlichen Umlageverpflichtungen			
17	72	Transferaufwendungen			-5.504
18	70, 74, 76	Sonstige ordentliche Aufwendungen			
<b>19</b>		<b>Summe der ordentlichen Aufwendungen (Nr. 11 bis 18)</b>	<b>34.960</b>	<b>37.806</b>	<b>26.656</b>
<b>20</b>		<b>Verwaltungsergebnis (Nr. 10 J. Nr. 19)</b>	<b>25.780</b>	<b>28.622</b>	<b>17.474</b>
21	56, 57	Finanzerträge			
22	77	Finanzaufwendungen			
<b>23</b>		<b>Finanzergebnis (Nr. 21 bis Nr. 22)</b>			
<b>24</b>		<b>Ordentliches Ergebnis (Verwaltungsergebnis und Finanzergebnis Nr. 20 und Nr. 23)</b>	<b>25.780</b>	<b>28.622</b>	<b>17.474</b>
25	59	Außerordentliche Erträge			
26	79	Außerordentliche Aufwendungen			
<b>27</b>		<b>Außerordentliches Ergebnis (Nr. 25 J. Nr. 26)</b>			
<b>28</b>		<b>Jahresergebnis vor internen Leistungsbeziehungen (ordentliches Ergebnis und außerordentliches Ergebnis Nr. 24 und Nr. 27)</b>	<b>25.780</b>	<b>28.622</b>	<b>17.474</b>
29		Erlöse der internen Leistungsbeziehungen			
30		Kosten der internen Leistungsbeziehungen			
<b>31</b>		<b>Ergebnis der internen Leistungsbeziehungen</b>			
<b>32</b>		<b>Jahresergebnis nach internen Leistungsbeziehungen</b>	<b>25.780</b>	<b>28.622</b>	<b>17.474</b>

## Haushaltsplan Gemeinde Löhnberg 2026

Teilfinanzhaushalt Produktgruppe 0901 Räuml.Planungs- u.Entwicklungsmaßnahmen							
Gemeinde Löhnberg							
		Haushaltsansatz			Investitions- und Investitionsförderungsmaßnahmen		
Nr.	Bezeichnung	2026	Verpflichtungsermächtigungen	2025	Ergebnis des Jahresabschlusses 2024	Gesamtauszahlungsbedarf	davon bisher bereitgestellt
	<b>Einzahlungen aus Investitionstätigkeit</b>						
20	+ Einz. aus Investitionszuweis. und -zuschüssen sowie aus Investitionsbeiträgen						
21	+ Einz. aus Abgängen von Vermögensgegenständen des Sachanlagevermögens und des immateriellen Anlagevermögens						
22	+ Einz. aus Abgängen von Vermögensgegenständen des Finanzanlagevermögens						
	<b>Einzahlungen aus Finanzierungstätigkeit</b>						
31	+ Einz. aus der Aufnahme v. Krediten und wirtschaftlich vergleichbaren Vorgängen für Investitionen						
	<b>Summe</b>						
	<b>Auszahlungen aus Investitionstätigkeit</b>						
24	- Ausz. für den Erwerb von Grundstücken und Gebäuden (Verpflichtungsermächtigungen)				-2.696	-1.198.351 (-166.000)	-1.198.351
25	- Ausz. für Baumaßnahmen					-225.000	-225.000
26	- Ausz. für Investitionen in das sonstige Sachanlagevermögen und immaterielle Anlagevermögen	-30.000		-41.200		-231.200	-155.200
	davon: Ausz. aus gewährten Investitionszuweisungen und -zuschüssen	-30.000		-41.200		-231.200	-155.200
27	- Ausz. für Investitionen in das Finanzanlagevermögen						
	<b>Auszahlungen aus Finanzierungstätigkeit</b>						
32	- Ausz. für die Tilgung von Krediten und wirtschaftlich vergleichbaren Vorgängen für Investitionen						
	<b>Summe</b>	<b>-30.000</b>		<b>-41.200</b>	<b>-2.696</b>	<b>-1.654.551</b> <b>(-166.000)</b>	<b>-1.578.551</b>
	<b>(Verpflichtungsermächtigungen)</b>						
	<b>Saldo (Einzahlungen / . Auszahlungen)</b>	<b>-30.000</b>		<b>-41.200</b>	<b>-2.696</b>	<b>-1.654.551</b> <b>(-166.000)</b>	<b>-1.578.551</b>
	<b>(Verpflichtungsermächtigungen)</b>						

**Haushaltsplan Gemeinde Löhnberg 2026****Investitionen**  
**Produktgruppe 0901 Räuml.Planungs- u.Entwicklungsmaßnahmen**

Gemeinde Löhnberg

Nr. Bezeichnung	Ansatz 2026	Verpflichtungs- Ermächtigungen	Ansatz 2025	Jahres- ergebnis 2024	Finanzplan 2027	Finanzplan 2028 2029
I-00000267 Neugestaltung Rathausparkplatz				-2.696,24		
I-00000378 Breitbandausbau alle OT	-30.000,00		-41.200,00		-30.000,00	-20.000,00 -26.000,00

**Erläuterungen****Breitbandausbau alle OT**

4. Bauabschnitt "Graue Flecken"

## Haushaltsplan Gemeinde Löhnberg 2026

Teilergebnishaushalt  
Produkt 090101 Gemeindebauliche Planung

Gemeinde Löhnberg

		Haushaltsansatz			Ergebnis des Jahresabschlusses 2024
Nr.	Konten	Bezeichnung	2026	2025	
		<b>Ordentliche Erträge</b>			
01	50	Privatrechtliche Leistungsentgelte			
02	51	Öffentlich-rechtliche Leistungsentgelte			
03	548-549	Kostensatzleistungen und -erstattungen			
04	52	Bestandsveränderungen und aktivierte Eigenleistungen			
05	55	Steuern und steuerähnliche Erträge einschl. Erträge aus gesetzlichen Umlagen			
06	547	Erträge aus Transferleistungen			
07	540-543	Erträge aus Zuweisungen und Zuschüssen für lfd. Zwecke und allgemeine Umlagen			
08	546	Erträge aus der Auflösung von Sonderposten aus Investitionszuweisungen, -zuschüssen und Investitionsbeiträgen			
09	53	Sonstige ordentliche Erträge			
<b>10</b>		<b>Summe der ordentlichen Erträge (Nr. 1 bis 9)</b>			
		<b>Ordentliche Aufwendungen</b>			
11	62, 63, 640-643, 647-649, 65	Personalaufwendungen			
12	644-646	Versorgungsaufwendungen			
13	60, 61, 67-69	Aufwendungen für Sach- und Dienstleistungen	10.000	10.000	3.287
14	66	Abschreibungen			
15	71	Aufwendungen für Zuweisungen und Zuschüsse sowie besondere Finanzaufwendungen			
16	73	Steueraufwendungen einschl. Aufwendungen aus gesetzlichen Umlageverpflichtungen			
17	72	Transferaufwendungen			-5.504
18	70, 74, 76	Sonstige ordentliche Aufwendungen			
<b>19</b>		<b>Summe der ordentlichen Aufwendungen (Nr. 11 bis 18)</b>	<b>10.000</b>	<b>10.000</b>	<b>-2.216</b>
<b>20</b>		<b>Verwaltungsergebnis (Nr. 10 J. Nr. 19)</b>	<b>10.000</b>	<b>10.000</b>	<b>-2.216</b>
21	56, 57	Finanzerträge			
22	77	Finanzaufwendungen			
<b>23</b>		<b>Finanzergebnis (Nr. 21 bis Nr. 22)</b>			
<b>24</b>		<b>Ordentliches Ergebnis (Verwaltungsergebnis und Finanzergebnis Nr. 20 und Nr. 23)</b>	<b>10.000</b>	<b>10.000</b>	<b>-2.216</b>
25	59	Außerordentliche Erträge			
26	79	Außerordentliche Aufwendungen			
<b>27</b>		<b>Außerordentliches Ergebnis (Nr. 25 J. Nr. 26)</b>			
<b>28</b>		<b>Jahresergebnis vor internen Leistungsbeziehungen (ordentliches Ergebnis und außerordentliches Ergebnis Nr. 24 und Nr. 27)</b>	<b>10.000</b>	<b>10.000</b>	<b>-2.216</b>
29		Erlöse der internen Leistungsbeziehungen			
30		Kosten der internen Leistungsbeziehungen			
<b>31</b>		<b>Ergebnis der internen Leistungsbeziehungen</b>			
<b>32</b>		<b>Jahresergebnis nach internen Leistungsbeziehungen</b>	<b>10.000</b>	<b>10.000</b>	<b>-2.216</b>

## Erläuterungen

## Erläuterungen zu Nr. 13

10.000 € Bauleitplanung

## Haushaltsplan Gemeinde Löhnberg 2026

Teilfinanzhaushalt Produkt 090101 Gemeindebauliche Planung							
Gemeinde Löhnberg							
		Haushaltsansatz			Investitions- und Investitionsförderungsmaßnahmen		
Nr.	Bezeichnung	2026	Verpflichtungsermächtigungen	2025	Ergebnis des Jahresabschlusses 2024	Gesamtauszahlungsbedarf	davon bisher bereitgestellt
	<b>Einzahlungen aus Investitionstätigkeit</b>						
20	+ Einz. aus Investitionszuweis. und -zuschüssen sowie aus Investitionsbeiträgen						
21	+ Einz. aus Abgängen von Vermögensgegenständen des Sachanlagevermögens und des immateriellen Anlagevermögens						
22	+ Einz. aus Abgängen von Vermögensgegenständen des Finanzanlagevermögens						
	<b>Einzahlungen aus Finanzierungstätigkeit</b>						
31	+ Einz. aus der Aufnahme v. Krediten und wirtschaftlich vergleichbaren Vorgängen für Investitionen						
	<b>Summe</b>						
	<b>Auszahlungen aus Investitionstätigkeit</b>						
24	- Ausz. für den Erwerb von Grundstücken und Gebäuden					-468.433	-468.433
25	- Ausz. für Baumaßnahmen						
26	- Ausz. für Investitionen in das sonstige Sachanlagevermögen und immaterielle Anlagevermögen davon: Ausz. aus gewährten Investitionszuweisungen und -zuschüssen						
27	- Ausz. für Investitionen in das Finanzanlagevermögen						
	<b>Auszahlungen aus Finanzierungstätigkeit</b>						
32	- Ausz. für die Tilgung von Krediten und wirtschaftlich vergleichbaren Vorgängen für Investitionen						
	<b>Summe</b>					<b>-468.433</b>	<b>-468.433</b>
	<b>Saldo (Einzahlungen / . Auszahlungen)</b>					<b>-468.433</b>	<b>-468.433</b>

## Haushaltsplan Gemeinde Löhnberg 2026

Teilergebnishaushalt Produkt 090102 Gemeindeentwicklung und - sanierung					
Gemeinde Löhnberg					
Nr.	Konten	Bezeichnung	Haushaltsansatz		Ergebnis des Jahresabschlusses 2024
			2026	2025	
		<b>Ordentliche Erträge</b>			
01	50	Privatrechtliche Leistungsentgelte			
02	51	Öffentlich-rechtliche Leistungsentgelte			
03	548-549	Kostensatzleistungen und -erstattungen			
04	52	Bestandsveränderungen und aktivierte Eigenleistungen			
05	55	Steuern und steuerähnliche Erträge einschl. Erträge aus gesetzlichen Umlagen			
06	547	Erträge aus Transferleistungen			
07	540-543	Erträge aus Zuweisungen und Zuschüssen für lfd. Zwecke und allgemeine Umlagen			
08	546	Erträge aus der Auflösung von Sonderposten aus Investitionszuweisungen, -zuschüssen und Investitionsbeiträgen	-9.180	-9.184	-9.182
09	53	Sonstige ordentliche Erträge			
<b>10</b>		<b>Summe der ordentlichen Erträge (Nr. 1 bis 9)</b>	<b>-9.180</b>	<b>-9.184</b>	<b>-9.182</b>
		<b>Ordentliche Aufwendungen</b>			
11	62, 63, 640-643, 647-649, 65	Personalaufwendungen			
12	644-646	Versorgungsaufwendungen			
13	60, 61, 67-69	Aufwendungen für Sach- und Dienstleistungen		2.400	3.224
14	66	Abschreibungen	24.960	25.406	25.648
15	71	Aufwendungen für Zuweisungen und Zuschüsse sowie besondere Finanzaufwendungen			
16	73	Steueraufwendungen einschl. Aufwendungen aus gesetzlichen Umlageverpflichtungen			
17	72	Transferaufwendungen			
18	70, 74, 76	Sonstige ordentliche Aufwendungen			
<b>19</b>		<b>Summe der ordentlichen Aufwendungen (Nr. 11 bis 18)</b>	<b>24.960</b>	<b>27.806</b>	<b>28.872</b>
<b>20</b>		<b>Verwaltungsergebnis (Nr. 10 J. Nr. 19)</b>	<b>15.780</b>	<b>18.622</b>	<b>19.690</b>
21	56, 57	Finanzerträge			
22	77	Finanzaufwendungen			
<b>23</b>		<b>Finanzergebnis (Nr. 21 bis Nr. 22)</b>			
<b>24</b>		<b>Ordentliches Ergebnis (Verwaltungsergebnis und Finanzergebnis Nr. 20 und Nr. 23)</b>	<b>15.780</b>	<b>18.622</b>	<b>19.690</b>
25	59	Außerordentliche Erträge			
26	79	Außerordentliche Aufwendungen			
<b>27</b>		<b>Außerordentliches Ergebnis (Nr. 25 J. Nr. 26)</b>			
<b>28</b>		<b>Jahresergebnis vor internen Leistungsbeziehungen (ordentliches Ergebnis und außerordentliches Ergebnis Nr. 24 und Nr. 27)</b>	<b>15.780</b>	<b>18.622</b>	<b>19.690</b>
29		Erlöse der internen Leistungsbeziehungen			
30		Kosten der internen Leistungsbeziehungen			
<b>31</b>		<b>Ergebnis der internen Leistungsbeziehungen</b>			
<b>32</b>		<b>Jahresergebnis nach internen Leistungsbeziehungen</b>	<b>15.780</b>	<b>18.622</b>	<b>19.690</b>

## Haushaltsplan Gemeinde Löhnberg 2026

Teilfinanzhaushalt Produkt 090102 Gemeindeentwicklung und - sanierung							
Gemeinde Löhnberg							
		Haushaltsansatz			Investitions- und Investitionsförderungsmaßnahmen		
Nr.	Bezeichnung	2026	Verpflichtungsermächtigungen	2025	Ergebnis des Jahresabschlusses 2024	Gesamtauszahlungsbedarf	davon bisher bereitgestellt
	<b>Einzahlungen aus Investitionstätigkeit</b>						
20	+ Einz. aus Investitionszuweis. und -zuschüssen sowie aus Investitionsbeiträgen						
21	+ Einz. aus Abgängen von Vermögensgegenständen des Sachanlagevermögens und des immateriellen Anlagevermögens						
22	+ Einz. aus Abgängen von Vermögensgegenständen des Finanzanlagevermögens						
	<b>Einzahlungen aus Finanzierungstätigkeit</b>						
31	+ Einz. aus der Aufnahme v. Krediten und wirtschaftlich vergleichbaren Vorgängen für Investitionen						
	<b>Summe</b>						
	<b>Auszahlungen aus Investitionstätigkeit</b>						
24	- Ausz. für den Erwerb von Grundstücken und Gebäuden (Verpflichtungsermächtigungen)				-2.696	-729.918 (-166.000)	-729.918
25	- Ausz. für Baumaßnahmen					-225.000	-225.000
26	- Ausz. für Investitionen in das sonstige Sachanlagevermögen und immaterielle Anlagevermögen	-30.000		-41.200		-231.200	-155.200
	davon: Ausz. aus gewährten Investitionszuweisungen und -zuschüssen	-30.000		-41.200		-231.200	-155.200
27	- Ausz. für Investitionen in das Finanzanlagevermögen						
	<b>Auszahlungen aus Finanzierungstätigkeit</b>						
32	- Ausz. für die Tilgung von Krediten und wirtschaftlich vergleichbaren Vorgängen für Investitionen						
	<b>Summe</b>	<b>-30.000</b>		<b>-41.200</b>	<b>-2.696</b>	<b>-1.186.118</b> <b>(-166.000)</b>	<b>-1.110.118</b>
	<b>Saldo (Einzahlungen / . Auszahlungen)</b>	<b>-30.000</b>		<b>-41.200</b>	<b>-2.696</b>	<b>-1.186.118</b> <b>(-166.000)</b>	<b>-1.110.118</b>
	<b>(Verpflichtungsermächtigungen)</b>						

**Haushaltsplan Gemeinde Löhnberg 2026****Investitionen****Produkt 090102 Gemeindeentwicklung und - sanierung**

Gemeinde Löhnberg

Nr. Bezeichnung	Ansatz 2026	Verpflichtungs- Ermächtigungen	Ansatz 2025	Jahres- ergebnis 2024	Finanzplan 2027	Finanzplan 2028 2029
I-00000267 Neugestaltung Rathausparkplatz				-2.696,24		
I-00000378 Breitbandausbau alle OT	-30.000,00		-41.200,00		-30.000,00	-20.000,00 -26.000,00

**Erläuterungen****Breitbandausbau alle OT**

4. Bauabschnitt "Graue Flecken"



## Haushaltsplan Gemeinde Löhnberg 2026

Teilergebnishaushalt Produktbereich 10 Bauen und Wohnen					
Gemeinde Löhnberg					
Nr.	Konten	Bezeichnung	Haushaltsansatz		Ergebnis des Jahresabschlusses 2024
			2026	2025	
		<b>Ordentliche Erträge</b>			
01	50	Privatrechtliche Leistungsentgelte			
02	51	Öffentlich-rechtliche Leistungsentgelte	-200		
03	548-549	Kostensatzleistungen und -erstattungen			
04	52	Bestandsveränderungen und aktivierte Eigenleistungen			
05	55	Steuern und steuerähnliche Erträge einschl. Erträge aus gesetzlichen Umlagen			
06	547	Erträge aus Transferleistungen			
07	540-543	Erträge aus Zuweisungen und Zuschüssen für lfd. Zwecke und allgemeine Umlagen			
08	546	Erträge aus der Auflösung von Sonderposten aus Investitionszuweisungen, -zuschüssen und Investitionsbeiträgen			
09	53	Sonstige ordentliche Erträge			
<b>10</b>		<b>Summe der ordentlichen Erträge (Nr. 1 bis 9)</b>	<b>-200</b>		
		<b>Ordentliche Aufwendungen</b>			
11	62, 63, 640-643, 647-649, 65	Personalaufwendungen	36.970	40.500	34.949
12	644-646	Versorgungsaufwendungen			
13	60, 61, 67-69	Aufwendungen für Sach- und Dienstleistungen	750	21.900	1
14	66	Abschreibungen	54.370	53.496	53.497
15	71	Aufwendungen für Zuweisungen und Zuschüsse sowie besondere Finanzaufwendungen	200.000	140.000	
16	73	Steueraufwendungen einschl. Aufwendungen aus gesetzlichen Umlageverpflichtungen			
17	72	Transferaufwendungen			
18	70, 74, 76	Sonstige ordentliche Aufwendungen			
<b>19</b>		<b>Summe der ordentlichen Aufwendungen (Nr. 11 bis 18)</b>	<b>292.090</b>	<b>255.896</b>	<b>88.447</b>
<b>20</b>		<b>Verwaltungsergebnis (Nr. 10 J. Nr. 19)</b>	<b>291.890</b>	<b>255.896</b>	<b>88.447</b>
21	56, 57	Finanzerträge			
22	77	Finanzaufwendungen			
<b>23</b>		<b>Finanzergebnis (Nr. 21 bis Nr. 22)</b>			
<b>24</b>		<b>Ordentliches Ergebnis (Verwaltungsergebnis und Finanzergebnis Nr. 20 und Nr. 23)</b>	<b>291.890</b>	<b>255.896</b>	<b>88.447</b>
25	59	Außerordentliche Erträge			
26	79	Außerordentliche Aufwendungen			90.138
<b>27</b>		<b>Außerordentliches Ergebnis (Nr. 25 J. Nr. 26)</b>			<b>90.138</b>
<b>28</b>		<b>Jahresergebnis vor internen Leistungsbeziehungen (ordentliches Ergebnis und außerordentliches Ergebnis Nr. 24 und Nr. 27)</b>	<b>291.890</b>	<b>255.896</b>	<b>178.585</b>
29		Erlöse der internen Leistungsbeziehungen			
30		Kosten der internen Leistungsbeziehungen			
<b>31</b>		<b>Ergebnis der internen Leistungsbeziehungen</b>			
<b>32</b>		<b>Jahresergebnis nach internen Leistungsbeziehungen</b>	<b>291.890</b>	<b>255.896</b>	<b>178.585</b>

## Haushaltsplan Gemeinde Löhnberg 2026

Teilfinanzhaushalt Produktbereich 10 Bauen und Wohnen							
Gemeinde Löhnberg							
Nr.	Bezeichnung	Haushaltsansatz			Ergebnis des Jahres- abschlusses 2024	Investitions- und Investitionsförderungs- maßnahmen	
		2026	Verpflichtungs- ermächtigungen	2025		Gesamt- auszahlungs- bedarf	davon bisher bereitgestellt
	<b>Einzahlungen aus Investitionstätigkeit</b>						
20	+ Einz. aus Investitionszuweis. und -zuschüssen sowie aus Investitionsbeiträgen			32.900			
21	+ Einz. aus Abgängen von Vermögensgegenständen des Sachanlagevermögens und des immateriellen Anlagevermögens						
22	+ Einz. aus Abgängen von Vermögensgegenständen des Finanzanlagevermögens				-88.831		
	<b>Einzahlungen aus Finanzierungstätigkeit</b>						
31	+ Einz. aus der Aufnahme v. Krediten und wirtschaftlich vergleichbaren Vorgängen für Investitionen						
	<b>Summe</b>			<b>32.900</b>	<b>-88.831</b>		
	<b>Auszahlungen aus Investitionstätigkeit</b>						
24	- Ausz. für den Erwerb von Grundstücken und Gebäuden					-267.676	-267.676
25	- Ausz. für Baumaßnahmen						
26	- Ausz. für Investitionen in das sonstige Sachanlagevermögen und immaterielle Anlagevermögen			-47.000		-7.616.000	-7.581.000
	davon: Ausz. aus gewährten Investitionszuweisungen und -zuschüssen			-47.000		-4.496.000	-4.461.000
27	- Ausz. für Investitionen in das Finanzanlagevermögen (Verpflichtungsermächtigungen)				31.636	-2.750.000 (1.500.000)	-2.750.000
	<b>Auszahlungen aus Finanzierungstätigkeit</b>						
32	- Ausz. für die Tilgung von Krediten und wirtschaftlich vergleichbaren Vorgängen für Investitionen						
	<b>Summe</b> <b>(Verpflichtungsermächtigungen)</b>			<b>-47.000</b>	<b>31.636</b>	<b>-10.633.676</b> <b>(1.500.000)</b>	<b>-10.598.676</b>
	<b>Saldo (Einzahlungen / . Auszahlungen)</b> <b>(Verpflichtungsermächtigungen)</b>			<b>-14.100</b>	<b>-57.195</b>	<b>-10.633.676</b> <b>(1.500.000)</b>	<b>-10.598.676</b>

**Haushaltsplan Gemeinde Löhnberg 2026****Investitionen  
Produktbereich 10 Bauen und Wohnen**

Gemeinde Löhnberg

Nr. Bezeichnung	Ansatz 2026	Verpflichtungs- Ermächtigungen	Ansatz 2025	Jahres- ergebnis 2024	Finanzplan 2027	Finanzplan 2028 2029
I-00000366 Zuschuss WHBG Backes Niedershausen			-10.500,00			
I-00000367 Zuschuss Immo. Schulstraße 38 Abriss/ Parkplatz						-35.000,00
I-00000387 GINVZ Immo Umnutz. Keller Kiga Niedersh.			-3.600,00			

**Erläuterungen****Zuschuss WHBG Backes Niedershausen**

70% Förderung aus Säule B des Zukunftsfonds Landkreis Limburg-Weilburg stark und innovativ

**Zuschuss Immo. Schulstraße 38 Abriss/ Parkplatz**

Nach Abriss des Gebäudes sollen dort Parkplätze für den Kindergarten errichtet werden

**GINVZ Immo Umnutz. Keller Kiga Niedersh.**

Umbau des Kellerraums der Turnhalle in einen Gruppenraum für die Naturgruppe

70% Förderung aus Säule B des Zukunftsfonds Limburg-Weilburg stark und innovativ

## Haushaltsplan Gemeinde Löhnberg 2026

Teilergebnishaushalt Produktgruppe 1001 Bau- und Grundstücksordnung					
Gemeinde Löhnberg					
Nr.	Konten	Bezeichnung	Haushaltsansatz		Ergebnis des Jahresabschlusses 2024
			2026	2025	
		<b>Ordentliche Erträge</b>			
01	50	Privatrechtliche Leistungsentgelte			
02	51	Öffentlich-rechtliche Leistungsentgelte	-200		
03	548-549	Kostensatzleistungen und -erstattungen			
04	52	Bestandsveränderungen und aktivierte Eigenleistungen			
05	55	Steuern und steuerähnliche Erträge einschl. Erträge aus gesetzlichen Umlagen			
06	547	Erträge aus Transferleistungen			
07	540-543	Erträge aus Zuweisungen und Zuschüssen für lfd. Zwecke und allgemeine Umlagen			
08	546	Erträge aus der Auflösung von Sonderposten aus Investitionszuweisungen, -zuschüssen und Investitionsbeiträgen			
09	53	Sonstige ordentliche Erträge			
<b>10</b>		<b>Summe der ordentlichen Erträge (Nr. 1 bis 9)</b>	<b>-200</b>		
		<b>Ordentliche Aufwendungen</b>			
11	62, 63, 640-643, 647-649, 65	Personalaufwendungen	36.970	40.500	34.949
12	644-646	Versorgungsaufwendungen			
13	60, 61, 67-69	Aufwendungen für Sach- und Dienstleistungen	750		1
14	66	Abschreibungen			
15	71	Aufwendungen für Zuweisungen und Zuschüsse sowie besondere Finanzaufwendungen			
16	73	Steueraufwendungen einschl. Aufwendungen aus gesetzlichen Umlageverpflichtungen			
17	72	Transferaufwendungen			
18	70, 74, 76	Sonstige ordentliche Aufwendungen			
<b>19</b>		<b>Summe der ordentlichen Aufwendungen (Nr. 11 bis 18)</b>	<b>37.720</b>	<b>40.500</b>	<b>34.950</b>
<b>20</b>		<b>Verwaltungsergebnis (Nr. 10 J. Nr. 19)</b>	<b>37.520</b>	<b>40.500</b>	<b>34.950</b>
21	56, 57	Finanzerträge			
22	77	Finanzaufwendungen			
<b>23</b>		<b>Finanzergebnis (Nr. 21 bis Nr. 22)</b>			
<b>24</b>		<b>Ordentliches Ergebnis (Verwaltungsergebnis und Finanzergebnis Nr. 20 und Nr. 23)</b>	<b>37.520</b>	<b>40.500</b>	<b>34.950</b>
25	59	Außerordentliche Erträge			
26	79	Außerordentliche Aufwendungen			
<b>27</b>		<b>Außerordentliches Ergebnis (Nr. 25 J. Nr. 26)</b>			
<b>28</b>		<b>Jahresergebnis vor internen Leistungsbeziehungen (ordentliches Ergebnis und außerordentliches Ergebnis Nr. 24 und Nr. 27)</b>	<b>37.520</b>	<b>40.500</b>	<b>34.950</b>
29		Erlöse der internen Leistungsbeziehungen			
30		Kosten der internen Leistungsbeziehungen			
<b>31</b>		<b>Ergebnis der internen Leistungsbeziehungen</b>			
<b>32</b>		<b>Jahresergebnis nach internen Leistungsbeziehungen</b>	<b>37.520</b>	<b>40.500</b>	<b>34.950</b>

## Haushaltsplan Gemeinde Löhnberg 2026

Teilfinanzhaushalt Produktgruppe 1001 Bau- und Grundstücksordnung							
Gemeinde Löhnberg							
		Haushaltsansatz			Investitions- und Investitionsförderungsmaßnahmen		
Nr.	Bezeichnung	2026	Verpflichtungs-ermächtigungen	2025	Ergebnis des Jahres- abschlusses 2024	Gesamt- auszahlungs- bedarf	davon bisher bereitgestellt
	<b>Einzahlungen aus Investitionstätigkeit</b>						
20	+ Einz. aus Investitionszuweis. und -zuschüssen sowie aus Investitionsbeiträgen						
21	+ Einz. aus Abgängen von Vermögensgegenständen des Sachanlagevermögens und des immateriellen Anlagevermögens						
22	+ Einz. aus Abgängen von Vermögensgegenständen des Finanzanlagevermögens						
	<b>Einzahlungen aus Finanzierungstätigkeit</b>						
31	+ Einz. aus der Aufnahme v. Krediten und wirtschaftlich vergleichbaren Vorgängen für Investitionen						
	<b>Summe</b>						
	<b>Auszahlungen aus Investitionstätigkeit</b>						
24	- Ausz. für den Erwerb von Grundstücken und Gebäuden					-8.000	-8.000
25	- Ausz. für Baumaßnahmen						
26	- Ausz. für Investitionen in das sonstige Sachanlagevermögen und immaterielle Anlagevermögen davon: Ausz. aus gewährten Investitionszuweisungen und -zuschüssen					-120.000	-120.000
27	- Ausz. für Investitionen in das Finanzanlagevermögen						
	<b>Auszahlungen aus Finanzierungstätigkeit</b>						
32	- Ausz. für die Tilgung von Krediten und wirtschaftlich vergleichbaren Vorgängen für Investitionen						
	<b>Summe</b>					<b>-128.000</b>	<b>-128.000</b>
	<b>Saldo (Einzahlungen / . Auszahlungen)</b>					<b>-128.000</b>	<b>-128.000</b>

## Haushaltsplan Gemeinde Löhnberg 2026

Teilergebnishaushalt Produkt 100101 Allgemeine Bauverwaltung					
Gemeinde Löhnberg					
Nr.	Konten	Bezeichnung	Haushaltsansatz		Ergebnis des Jahresabschlusses 2024
			2026	2025	
		<b>Ordentliche Erträge</b>			
01	50	Privatrechtliche Leistungsentgelte			
02	51	Öffentlich-rechtliche Leistungsentgelte	-200		
03	548-549	Kostensatzleistungen und -erstattungen			
04	52	Bestandsveränderungen und aktivierte Eigenleistungen			
05	55	Steuern und steuerähnliche Erträge einschl. Erträge aus gesetzlichen Umlagen			
06	547	Erträge aus Transferleistungen			
07	540-543	Erträge aus Zuweisungen und Zuschüssen für lfd. Zwecke und allgemeine Umlagen			
08	546	Erträge aus der Auflösung von Sonderposten aus Investitionszuweisungen, -zuschüssen und Investitionsbeiträgen			
09	53	Sonstige ordentliche Erträge			
<b>10</b>		<b>Summe der ordentlichen Erträge (Nr. 1 bis 9)</b>	<b>-200</b>		
		<b>Ordentliche Aufwendungen</b>			
11	62, 63, 640-643, 647-649, 65	Personalaufwendungen	36.970	40.500	34.949
12	644-646	Versorgungsaufwendungen			
13	60, 61, 67-69	Aufwendungen für Sach- und Dienstleistungen	750		1
14	66	Abschreibungen			
15	71	Aufwendungen für Zuweisungen und Zuschüsse sowie besondere Finanzaufwendungen			
16	73	Steueraufwendungen einschl. Aufwendungen aus gesetzlichen Umlageverpflichtungen			
17	72	Transferaufwendungen			
18	70, 74, 76	Sonstige ordentliche Aufwendungen			
<b>19</b>		<b>Summe der ordentlichen Aufwendungen (Nr. 11 bis 18)</b>	<b>37.720</b>	<b>40.500</b>	<b>34.950</b>
<b>20</b>		<b>Verwaltungsergebnis (Nr. 10 J. Nr. 19)</b>	<b>37.520</b>	<b>40.500</b>	<b>34.950</b>
21	56, 57	Finanzerträge			
22	77	Finanzaufwendungen			
<b>23</b>		<b>Finanzergebnis (Nr. 21 bis Nr. 22)</b>			
<b>24</b>		<b>Ordentliches Ergebnis (Verwaltungsergebnis und Finanzergebnis Nr. 20 und Nr. 23)</b>	<b>37.520</b>	<b>40.500</b>	<b>34.950</b>
25	59	Außerordentliche Erträge			
26	79	Außerordentliche Aufwendungen			
<b>27</b>		<b>Außerordentliches Ergebnis (Nr. 25 J. Nr. 26)</b>			
<b>28</b>		<b>Jahresergebnis vor internen Leistungsbeziehungen (ordentliches Ergebnis und außerordentliches Ergebnis Nr. 24 und Nr. 27)</b>	<b>37.520</b>	<b>40.500</b>	<b>34.950</b>
29		Erlöse der internen Leistungsbeziehungen			
30		Kosten der internen Leistungsbeziehungen			
<b>31</b>		<b>Ergebnis der internen Leistungsbeziehungen</b>			
<b>32</b>		<b>Jahresergebnis nach internen Leistungsbeziehungen</b>	<b>37.520</b>	<b>40.500</b>	<b>34.950</b>

## Haushaltsplan Gemeinde Löhnberg 2026

Teilfinanzhaushalt Produkt 100101 Allgemeine Bauverwaltung							
Gemeinde Löhnberg							
		Haushaltsansatz			Investitions- und Investitionsförderungsmaßnahmen		
Nr.	Bezeichnung	2026	Verpflichtungsermächtigungen	2025	Ergebnis des Jahresabschlusses 2024	Gesamtauszahlungsbedarf	davon bisher bereitgestellt
	<b>Einzahlungen aus Investitionstätigkeit</b>						
20	+ Einz. aus Investitionszuweis. und -zuschüssen sowie aus Investitionsbeiträgen						
21	+ Einz. aus Abgängen von Vermögensgegenständen des Sachanlagevermögens und des immateriellen Anlagevermögens						
22	+ Einz. aus Abgängen von Vermögensgegenständen des Finanzanlagevermögens						
	<b>Einzahlungen aus Finanzierungstätigkeit</b>						
31	+ Einz. aus der Aufnahme v. Krediten und wirtschaftlich vergleichbaren Vorgängen für Investitionen						
	<b>Summe</b>						
	<b>Auszahlungen aus Investitionstätigkeit</b>						
24	- Ausz. für den Erwerb von Grundstücken und Gebäuden						
25	- Ausz. für Baumaßnahmen						
26	- Ausz. für Investitionen in das sonstige Sachanlagevermögen und immaterielle Anlagevermögen davon: Ausz. aus gewährten Investitionszuweisungen und -zuschüssen						
27	- Ausz. für Investitionen in das Finanzanlagevermögen						
	<b>Auszahlungen aus Finanzierungstätigkeit</b>						
32	- Ausz. für die Tilgung von Krediten und wirtschaftlich vergleichbaren Vorgängen für Investitionen						
	<b>Summe</b>						
	<b>Saldo (Einzahlungen / . Auszahlungen)</b>						

## Haushaltsplan Gemeinde Löhnberg 2026

Teilergebnishaushalt  
Produkt 100102 Instandhaltung der Gemeindegebäude

Gemeinde Löhnberg

		Haushaltsansatz			Ergebnis des Jahresabschlusses 2024
Nr.	Konten	Bezeichnung	2026	2025	
		<b>Ordentliche Erträge</b>			
01	50	Privatrechtliche Leistungsentgelte			
02	51	Öffentlich-rechtliche Leistungsentgelte			
03	548-549	Kostensatzleistungen und -erstattungen			
04	52	Bestandsveränderungen und aktivierte Eigenleistungen			
05	55	Steuern und steuerähnliche Erträge einschl. Erträge aus gesetzlichen Umlagen			
06	547	Erträge aus Transferleistungen			
07	540-543	Erträge aus Zuweisungen und Zuschüssen für lfd. Zwecke und allgemeine Umlagen			
08	546	Erträge aus der Auflösung von Sonderposten aus Investitionszuweisungen, -zuschüssen und Investitionsbeiträgen			
09	53	Sonstige ordentliche Erträge			
<b>10</b>		<b>Summe der ordentlichen Erträge (Nr. 1 bis 9)</b>			
		<b>Ordentliche Aufwendungen</b>			
11	62, 63, 640-643, 647-649, 65	Personalaufwendungen			
12	644-646	Versorgungsaufwendungen			
13	60, 61, 67-69	Aufwendungen für Sach- und Dienstleistungen			
14	66	Abschreibungen			
15	71	Aufwendungen für Zuweisungen und Zuschüsse sowie besondere Finanzaufwendungen			
16	73	Steueraufwendungen einschl. Aufwendungen aus gesetzlichen Umlageverpflichtungen			
17	72	Transferaufwendungen			
18	70, 74, 76	Sonstige ordentliche Aufwendungen			
<b>19</b>		<b>Summe der ordentlichen Aufwendungen (Nr. 11 bis 18)</b>			
<b>20</b>		<b>Verwaltungsergebnis (Nr. 10 J. Nr. 19)</b>			
21	56, 57	Finanzerträge			
22	77	Finanzaufwendungen			
<b>23</b>		<b>Finanzergebnis (Nr. 21 bis Nr. 22)</b>			
<b>24</b>		<b>Ordentliches Ergebnis (Verwaltungsergebnis und Finanzergebnis Nr. 20 und Nr. 23)</b>			
25	59	Außerordentliche Erträge			
26	79	Außerordentliche Aufwendungen			
<b>27</b>		<b>Außerordentliches Ergebnis (Nr. 25 J. Nr. 26)</b>			
<b>28</b>		<b>Jahresergebnis vor internen Leistungsbeziehungen (ordentliches Ergebnis und außerordentliches Ergebnis Nr. 24 und Nr. 27)</b>			
29		Erlöse der internen Leistungsbeziehungen			
30		Kosten der internen Leistungsbeziehungen			
<b>31</b>		<b>Ergebnis der internen Leistungsbeziehungen</b>			
<b>32</b>		<b>Jahresergebnis nach internen Leistungsbeziehungen</b>			



## Haushaltsplan Gemeinde Löhnberg 2026

Teilfinanzhaushalt Produkt 100102 Instandhaltung der Gemeindegebäude							
Gemeinde Löhnberg							
Nr.	Bezeichnung	Haushaltsansatz			Ergebnis des Jahresabschlusses 2024	Investitions- und Investitionsförderungsmaßnahmen	
		2026	Verpflichtungsermächtigungen	2025		Gesamtauszahlungsbedarf	davon bisher bereitgestellt
	<b>Einzahlungen aus Investitionstätigkeit</b>						
20	+ Einz. aus Investitionszuweis. und -zuschüssen sowie aus Investitionsbeiträgen						
21	+ Einz. aus Abgängen von Vermögensgegenständen des Sachanlagevermögens und des immateriellen Anlagevermögens						
22	+ Einz. aus Abgängen von Vermögensgegenständen des Finanzanlagevermögens						
	<b>Einzahlungen aus Finanzierungstätigkeit</b>						
31	+ Einz. aus der Aufnahme v. Krediten und wirtschaftlich vergleichbaren Vorgängen für Investitionen						
	<b>Summe</b>						
	<b>Auszahlungen aus Investitionstätigkeit</b>						
24	- Ausz. für den Erwerb von Grundstücken und Gebäuden					-8.000	-8.000
25	- Ausz. für Baumaßnahmen						
26	- Ausz. für Investitionen in das sonstige Sachanlagevermögen und immaterielle Anlagevermögen davon: Ausz. aus gewährten Investitionszuweisungen und -zuschüssen					-120.000	-120.000
27	- Ausz. für Investitionen in das Finanzanlagevermögen						
	<b>Auszahlungen aus Finanzierungstätigkeit</b>						
32	- Ausz. für die Tilgung von Krediten und wirtschaftlich vergleichbaren Vorgängen für Investitionen						
	<b>Summe</b>					<b>-128.000</b>	<b>-128.000</b>
	<b>Saldo (Einzahlungen / . Auszahlungen)</b>					<b>-128.000</b>	<b>-128.000</b>

## Haushaltsplan Gemeinde Löhnberg 2026

Teilergebnishaushalt  
Produktgruppe 1002 Wohnbauförderung

Gemeinde Löhnberg

		Haushaltsansatz			Ergebnis des Jahresabschlusses 2024
Nr.	Konten	Bezeichnung	2026	2025	
		<b>Ordentliche Erträge</b>			
01	50	Privatrechtliche Leistungsentgelte			
02	51	Öffentlich-rechtliche Leistungsentgelte			
03	548-549	Kostensatzleistungen und -erstattungen			
04	52	Bestandsveränderungen und aktivierte Eigenleistungen			
05	55	Steuern und steuerähnliche Erträge einschl. Erträge aus gesetzlichen Umlagen			
06	547	Erträge aus Transferleistungen			
07	540-543	Erträge aus Zuweisungen und Zuschüssen für lfd. Zwecke und allgemeine Umlagen			
08	546	Erträge aus der Auflösung von Sonderposten aus Investitionszuweisungen, -zuschüssen und Investitionsbeiträgen			
09	53	Sonstige ordentliche Erträge			
<b>10</b>		<b>Summe der ordentlichen Erträge (Nr. 1 bis 9)</b>			
		<b>Ordentliche Aufwendungen</b>			
11	62, 63, 640-643, 647-649, 65	Personalaufwendungen			
12	644-646	Versorgungsaufwendungen			
13	60, 61, 67-69	Aufwendungen für Sach- und Dienstleistungen		21.900	
14	66	Abschreibungen	54.370	53.496	53.497
15	71	Aufwendungen für Zuweisungen und Zuschüsse sowie besondere Finanzaufwendungen	200.000	140.000	
16	73	Steueraufwendungen einschl. Aufwendungen aus gesetzlichen Umlageverpflichtungen			
17	72	Transferaufwendungen			
18	70, 74, 76	Sonstige ordentliche Aufwendungen			
<b>19</b>		<b>Summe der ordentlichen Aufwendungen (Nr. 11 bis 18)</b>	<b>254.370</b>	<b>215.396</b>	<b>53.497</b>
<b>20</b>		<b>Verwaltungsergebnis (Nr. 10 J. Nr. 19)</b>	<b>254.370</b>	<b>215.396</b>	<b>53.497</b>
21	56, 57	Finanzerträge			
22	77	Finanzaufwendungen			
<b>23</b>		<b>Finanzergebnis (Nr. 21 bis Nr. 22)</b>			
<b>24</b>		<b>Ordentliches Ergebnis (Verwaltungsergebnis und Finanzergebnis Nr. 20 und Nr. 23)</b>	<b>254.370</b>	<b>215.396</b>	<b>53.497</b>
25	59	Außerordentliche Erträge			
26	79	Außerordentliche Aufwendungen			90.138
<b>27</b>		<b>Außerordentliches Ergebnis (Nr. 25 J. Nr. 26)</b>			<b>90.138</b>
<b>28</b>		<b>Jahresergebnis vor internen Leistungsbeziehungen (ordentliches Ergebnis und außerordentliches Ergebnis Nr. 24 und Nr. 27)</b>	<b>254.370</b>	<b>215.396</b>	<b>143.635</b>
29		Erlöse der internen Leistungsbeziehungen			
30		Kosten der internen Leistungsbeziehungen			
<b>31</b>		<b>Ergebnis der internen Leistungsbeziehungen</b>			
<b>32</b>		<b>Jahresergebnis nach internen Leistungsbeziehungen</b>	<b>254.370</b>	<b>215.396</b>	<b>143.635</b>

## Haushaltsplan Gemeinde Löhnberg 2026

Teilfinanzhaushalt Produktgruppe 1002 Wohnbauförderung							
Gemeinde Löhnberg							
Nr.	Bezeichnung	Haushaltsansatz			Ergebnis des Jahres- abschlusses 2024	Investitions- und Investitionsförderungs- maßnahmen	
		2026	Verpflichtungs- ermächtigungen	2025		Gesamt- auszahlungs- bedarf	davon bisher bereitgestellt
	<b>Einzahlungen aus Investitionstätigkeit</b>						
20	+ Einz. aus Investitionszuweis. und -zuschüssen sowie aus Investitionsbeiträgen			32.900			
21	+ Einz. aus Abgängen von Vermögensgegenständen des Sachanlagevermögens und des immateriellen Anlagevermögens						
22	+ Einz. aus Abgängen von Vermögensgegenständen des Finanzanlagevermögens				-88.831		
	<b>Einzahlungen aus Finanzierungstätigkeit</b>						
31	+ Einz. aus der Aufnahme v. Krediten und wirtschaftlich vergleichbaren Vorgängen für Investitionen						
	<b>Summe</b>			<b>32.900</b>	<b>-88.831</b>		
	<b>Auszahlungen aus Investitionstätigkeit</b>						
24	- Ausz. für den Erwerb von Grundstücken und Gebäuden					-259.676	-259.676
25	- Ausz. für Baumaßnahmen						
26	- Ausz. für Investitionen in das sonstige Sachanlagevermögen und immaterielle Anlagevermögen			-47.000		-7.496.000	-7.461.000
	davon: Ausz. aus gewährten Investitionszuweisungen und -zuschüssen			-47.000		-4.496.000	-4.461.000
27	- Ausz. für Investitionen in das Finanzanlagevermögen (Verpflichtungsermächtigungen)				31.636	-2.750.000 (1.500.000)	-2.750.000
	<b>Auszahlungen aus Finanzierungstätigkeit</b>						
32	- Ausz. für die Tilgung von Krediten und wirtschaftlich vergleichbaren Vorgängen für Investitionen						
	<b>Summe</b> <b>(Verpflichtungsermächtigungen)</b>			<b>-47.000</b>	<b>31.636</b>	<b>-10.505.676</b> <b>(1.500.000)</b>	<b>-10.470.676</b>
	<b>Saldo (Einzahlungen / Auszahlungen)</b> <b>(Verpflichtungsermächtigungen)</b>			<b>-14.100</b>	<b>-57.195</b>	<b>-10.505.676</b> <b>(1.500.000)</b>	<b>-10.470.676</b>

**Haushaltsplan Gemeinde Löhnberg 2026****Investitionen  
Produktgruppe 1002 Wohnbauförderung**

Gemeinde Löhnberg

Nr. Bezeichnung	Ansatz 2026	Verpflichtungs- Ermächtigungen	Ansatz 2025	Jahres- ergebnis 2024	Finanzplan 2027	Finanzplan 2028 2029
I-00000366 Zuschuss WHBG Backes Niedershausen			-10.500,00			
I-00000367 Zuschuss Immo. Schulstraße 38 Abriss/ Parkplatz						-35.000,00
I-00000387 GINVZ Immo Umnutz. Keller Kiga Niedersh.			-3.600,00			

**Erläuterungen****Zuschuss WHBG Backes Niedershausen**

70% Förderung aus Säule B des Zukunftsfonds Landkreis Limburg-Weilburg stark und innovativ

**Zuschuss Immo. Schulstraße 38 Abriss/ Parkplatz**

Nach Abriss des Gebäudes sollen dort Parkplätze für den Kindergarten errichtet werden

**GINVZ Immo Umnutz. Keller Kiga Niedersh.**

Umbau des Kellerraums der Turnhalle in einen Gruppenraum für die Naturgruppe

70% Förderung aus Säule B des Zukunftsfonds Limburg-Weilburg stark und innovativ

## Haushaltsplan Gemeinde Löhnberg 2026

Teilergebnishaushalt  
Produkt 100201 Wohnbauförderung

Gemeinde Löhnberg

		Haushaltsansatz			Ergebnis des Jahresabschlusses 2024
Nr.	Konten	Bezeichnung	2026	2025	
		<b>Ordentliche Erträge</b>			
01	50	Privatrechtliche Leistungsentgelte			
02	51	Öffentlich-rechtliche Leistungsentgelte			
03	548-549	Kostensatzleistungen und -erstattungen			
04	52	Bestandsveränderungen und aktivierte Eigenleistungen			
05	55	Steuern und steuerähnliche Erträge einschl. Erträge aus gesetzlichen Umlagen			
06	547	Erträge aus Transferleistungen			
07	540-543	Erträge aus Zuweisungen und Zuschüssen für lfd. Zwecke und allgemeine Umlagen			
08	546	Erträge aus der Auflösung von Sonderposten aus Investitionszuweisungen, -zuschüssen und Investitionsbeiträgen			
09	53	Sonstige ordentliche Erträge			
<b>10</b>		<b>Summe der ordentlichen Erträge (Nr. 1 bis 9)</b>			
		<b>Ordentliche Aufwendungen</b>			
11	62, 63, 640-643, 647-649, 65	Personalaufwendungen			
12	644-646	Versorgungsaufwendungen			
13	60, 61, 67-69	Aufwendungen für Sach- und Dienstleistungen		21.900	
14	66	Abschreibungen	54.370	53.496	53.497
15	71	Aufwendungen für Zuweisungen und Zuschüsse sowie besondere Finanzaufwendungen	200.000	140.000	
16	73	Steueraufwendungen einschl. Aufwendungen aus gesetzlichen Umlageverpflichtungen			
17	72	Transferaufwendungen			
18	70, 74, 76	Sonstige ordentliche Aufwendungen			
<b>19</b>		<b>Summe der ordentlichen Aufwendungen (Nr. 11 bis 18)</b>	<b>254.370</b>	<b>215.396</b>	<b>53.497</b>
<b>20</b>		<b>Verwaltungsergebnis (Nr. 10 J. Nr. 19)</b>	<b>254.370</b>	<b>215.396</b>	<b>53.497</b>
21	56, 57	Finanzerträge			
22	77	Finanzaufwendungen			
<b>23</b>		<b>Finanzergebnis (Nr. 21 bis Nr. 22)</b>			
<b>24</b>		<b>Ordentliches Ergebnis (Verwaltungsergebnis und Finanzergebnis Nr. 20 und Nr. 23)</b>	<b>254.370</b>	<b>215.396</b>	<b>53.497</b>
25	59	Außerordentliche Erträge			
26	79	Außerordentliche Aufwendungen			90.138
<b>27</b>		<b>Außerordentliches Ergebnis (Nr. 25 J. Nr. 26)</b>			<b>90.138</b>
<b>28</b>		<b>Jahresergebnis vor internen Leistungsbeziehungen (ordentliches Ergebnis und außerordentliches Ergebnis Nr. 24 und Nr. 27)</b>	<b>254.370</b>	<b>215.396</b>	<b>143.635</b>
29		Erlöse der internen Leistungsbeziehungen			
30		Kosten der internen Leistungsbeziehungen			
<b>31</b>		<b>Ergebnis der internen Leistungsbeziehungen</b>			
<b>32</b>		<b>Jahresergebnis nach internen Leistungsbeziehungen</b>	<b>254.370</b>	<b>215.396</b>	<b>143.635</b>

## Erläuterungen

## Erläuterungen zu Nr. 13

2025: 21.900 € Immobilienbewertungen im Zusammenhang mit der Rückführung der Tochtergesellschaften in die Gemeinde

## Erläuterungen zu Nr. 15

140.000 € (wie im Vorjahr) Zuschuss für laufende Zwecke an Wohnungsbaugesellschaft (Verlustausgleich)  
60.000 € (neu) Weiterleitung Erträge aus Windkraft (siehe Produkt 010104)

## Haushaltsplan Gemeinde Löhnberg 2026

Teilfinanzhaushalt Produkt 100201 Wohnbauförderung							
Gemeinde Löhnberg							
		Haushaltsansatz			Investitions- und Investitionsförderungsmaßnahmen		
Nr.	Bezeichnung	2026	Verpflichtungsermächtigungen	2025	Ergebnis des Jahresabschlusses 2024	Gesamtauszahlungsbedarf	davon bisher bereitgestellt
	<b>Einzahlungen aus Investitionstätigkeit</b>						
20	+ Einz. aus Investitionszuweis. und -zuschüssen sowie aus Investitionsbeiträgen			32.900			
21	+ Einz. aus Abgängen von Vermögensgegenständen des Sachanlagevermögens und des immateriellen Anlagevermögens						
22	+ Einz. aus Abgängen von Vermögensgegenständen des Finanzanlagevermögens				-88.831		
	<b>Einzahlungen aus Finanzierungstätigkeit</b>						
31	+ Einz. aus der Aufnahme v. Krediten und wirtschaftlich vergleichbaren Vorgängen für Investitionen						
	<b>Summe</b>			<b>32.900</b>	<b>-88.831</b>		
	<b>Auszahlungen aus Investitionstätigkeit</b>						
24	- Ausz. für den Erwerb von Grundstücken und Gebäuden					-259.676	-259.676
25	- Ausz. für Baumaßnahmen						
26	- Ausz. für Investitionen in das sonstige Sachanlagevermögen und immaterielle Anlagevermögen			-47.000		-7.496.000	-7.461.000
	davon: Ausz. aus gewährten Investitionszuweisungen und -zuschüssen			-47.000		-4.496.000	-4.461.000
27	- Ausz. für Investitionen in das Finanzanlagevermögen (Verpflichtungsermächtigungen)				31.636	-2.750.000 (1.500.000)	-2.750.000
	<b>Auszahlungen aus Finanzierungstätigkeit</b>						
32	- Ausz. für die Tilgung von Krediten und wirtschaftlich vergleichbaren Vorgängen für Investitionen						
	<b>Summe</b> <b>(Verpflichtungsermächtigungen)</b>			<b>-47.000</b>	<b>31.636</b>	<b>-10.505.676</b> <b>(1.500.000)</b>	<b>-10.470.676</b>
	<b>Saldo (Einzahlungen / . Auszahlungen)</b> <b>(Verpflichtungsermächtigungen)</b>			<b>-14.100</b>	<b>-57.195</b>	<b>-10.505.676</b> <b>(1.500.000)</b>	<b>-10.470.676</b>

**Haushaltsplan Gemeinde Löhnberg 2026****Investitionen  
Produkt 100201 Wohnbauförderung**

Gemeinde Löhnberg

Nr. Bezeichnung	Ansatz 2026	Verpflichtungs- Ermächtigungen	Ansatz 2025	Jahres- ergebnis 2024	Finanzplan 2027	Finanzplan 2028 2029
I-00000366 Zuschuss WHBG Backes Niedershausen			-10.500,00			
I-00000367 Zuschuss Immo. Schulstraße 38 Abriss/ Parkplatz						-35.000,00
I-00000387 GINVZ Immo Umnutz. Keller Kiga Niedersh.			-3.600,00			

**Erläuterungen****Zuschuss WHBG Backes Niedershausen**

70% Förderung aus Säule B des Zukunftsfonds Landkreis Limburg-Weilburg stark und innovativ

**Zuschuss Immo. Schulstraße 38 Abriss/ Parkplatz**

Nach Abriss des Gebäudes sollen dort Parkplätze für den Kindergarten errichtet werden

**GINVZ Immo Umnutz. Keller Kiga Niedersh.**

Umbau des Kellerraums der Turnhalle in einen Gruppenraum für die Naturgruppe

70% Förderung aus Säule B des Zukunftsfonds Limburg-Weilburg stark und innovativ

## Haushaltsplan Gemeinde Löhnberg 2026

Teilergebnishaushalt  
Produktgruppe 1003 Denkmalschutz und - pflege

Gemeinde Löhnberg

		Haushaltsansatz			Ergebnis des Jahresabschlusses 2024
Nr.	Konten	Bezeichnung	2026	2025	
		<b>Ordentliche Erträge</b>			
01	50	Privatrechtliche Leistungsentgelte			
02	51	Öffentlich-rechtliche Leistungsentgelte			
03	548-549	Kostensatzleistungen und -erstattungen			
04	52	Bestandsveränderungen und aktivierte Eigenleistungen			
05	55	Steuern und steuerähnliche Erträge einschl. Erträge aus gesetzlichen Umlagen			
06	547	Erträge aus Transferleistungen			
07	540-543	Erträge aus Zuweisungen und Zuschüssen für lfd. Zwecke und allgemeine Umlagen			
08	546	Erträge aus der Auflösung von Sonderposten aus Investitionszuweisungen, -zuschüssen und Investitionsbeiträgen			
09	53	Sonstige ordentliche Erträge			
<b>10</b>		<b>Summe der ordentlichen Erträge (Nr. 1 bis 9)</b>			
		<b>Ordentliche Aufwendungen</b>			
11	62, 63, 640-643, 647-649, 65	Personalaufwendungen			
12	644-646	Versorgungsaufwendungen			
13	60, 61, 67-69	Aufwendungen für Sach- und Dienstleistungen			
14	66	Abschreibungen			
15	71	Aufwendungen für Zuweisungen und Zuschüsse sowie besondere Finanzaufwendungen			
16	73	Steueraufwendungen einschl. Aufwendungen aus gesetzlichen Umlageverpflichtungen			
17	72	Transferaufwendungen			
18	70, 74, 76	Sonstige ordentliche Aufwendungen			
<b>19</b>		<b>Summe der ordentlichen Aufwendungen (Nr. 11 bis 18)</b>			
<b>20</b>		<b>Verwaltungsergebnis (Nr. 10 J. Nr. 19)</b>			
21	56, 57	Finanzerträge			
22	77	Finanzaufwendungen			
<b>23</b>		<b>Finanzergebnis (Nr. 21 bis Nr. 22)</b>			
<b>24</b>		<b>Ordentliches Ergebnis (Verwaltungsergebnis und Finanzergebnis Nr. 20 und Nr. 23)</b>			
25	59	Außerordentliche Erträge			
26	79	Außerordentliche Aufwendungen			
<b>27</b>		<b>Außerordentliches Ergebnis (Nr. 25 J. Nr. 26)</b>			
<b>28</b>		<b>Jahresergebnis vor internen Leistungsbeziehungen (ordentliches Ergebnis und außerordentliches Ergebnis Nr. 24 und Nr. 27)</b>			
29		Erlöse der internen Leistungsbeziehungen			
30		Kosten der internen Leistungsbeziehungen			
<b>31</b>		<b>Ergebnis der internen Leistungsbeziehungen</b>			
<b>32</b>		<b>Jahresergebnis nach internen Leistungsbeziehungen</b>			



## Haushaltsplan Gemeinde Löhnberg 2026

Teilfinanzhaushalt Produktgruppe 1003 Denkmalschutz und - pflege							
Gemeinde Löhnberg							
		Haushaltsansatz			Investitions- und Investitionsförderungsmaßnahmen		
Nr.	Bezeichnung	2026	Verpflichtungsermächtigungen	2025	Ergebnis des Jahresabschlusses 2024	Gesamtauszahlungsbedarf	davon bisher bereitgestellt
	<b>Einzahlungen aus Investitionstätigkeit</b>						
20	+ Einz. aus Investitionszuweis. und -zuschüssen sowie aus Investitionsbeiträgen						
21	+ Einz. aus Abgängen von Vermögensgegenständen des Sachanlagevermögens und des immateriellen Anlagevermögens						
22	+ Einz. aus Abgängen von Vermögensgegenständen des Finanzanlagevermögens						
	<b>Einzahlungen aus Finanzierungstätigkeit</b>						
31	+ Einz. aus der Aufnahme v. Krediten und wirtschaftlich vergleichbaren Vorgängen für Investitionen						
	<b>Summe</b>						
	<b>Auszahlungen aus Investitionstätigkeit</b>						
24	- Ausz. für den Erwerb von Grundstücken und Gebäuden						
25	- Ausz. für Baumaßnahmen						
26	- Ausz. für Investitionen in das sonstige Sachanlagevermögen und immaterielle Anlagevermögen davon: Ausz. aus gewährten Investitionszuweisungen und -zuschüssen						
27	- Ausz. für Investitionen in das Finanzanlagevermögen						
	<b>Auszahlungen aus Finanzierungstätigkeit</b>						
32	- Ausz. für die Tilgung von Krediten und wirtschaftlich vergleichbaren Vorgängen für Investitionen						
	<b>Summe</b>						
	<b>Saldo (Einzahlungen / . Auszahlungen)</b>						

## Haushaltsplan Gemeinde Löhnberg 2026

Teilergebnishaushalt Produkt 100301 Denkmalverwaltung					
Gemeinde Löhnberg					
Nr.	Konten	Bezeichnung	Haushaltsansatz		Ergebnis des Jahresabschlusses 2024
			2026	2025	
		<b>Ordentliche Erträge</b>			
01	50	Privatrechtliche Leistungsentgelte			
02	51	Öffentlich-rechtliche Leistungsentgelte			
03	548-549	Kostensatzleistungen und -erstattungen			
04	52	Bestandsveränderungen und aktivierte Eigenleistungen			
05	55	Steuern und steuerähnliche Erträge einschl. Erträge aus gesetzlichen Umlagen			
06	547	Erträge aus Transferleistungen			
07	540-543	Erträge aus Zuweisungen und Zuschüssen für lfd. Zwecke und allgemeine Umlagen			
08	546	Erträge aus der Auflösung von Sonderposten aus Investitionszuweisungen, -zuschüssen und Investitionsbeiträgen			
09	53	Sonstige ordentliche Erträge			
<b>10</b>		<b>Summe der ordentlichen Erträge (Nr. 1 bis 9)</b>			
		<b>Ordentliche Aufwendungen</b>			
11	62, 63, 640-643, 647-649, 65	Personalaufwendungen			
12	644-646	Versorgungsaufwendungen			
13	60, 61, 67-69	Aufwendungen für Sach- und Dienstleistungen			
14	66	Abschreibungen			
15	71	Aufwendungen für Zuweisungen und Zuschüsse sowie besondere Finanzaufwendungen			
16	73	Steueraufwendungen einschl. Aufwendungen aus gesetzlichen Umlageverpflichtungen			
17	72	Transferaufwendungen			
18	70, 74, 76	Sonstige ordentliche Aufwendungen			
<b>19</b>		<b>Summe der ordentlichen Aufwendungen (Nr. 11 bis 18)</b>			
<b>20</b>		<b>Verwaltungsergebnis (Nr. 10 J. Nr. 19)</b>			
21	56, 57	Finanzerträge			
22	77	Finanzaufwendungen			
<b>23</b>		<b>Finanzergebnis (Nr. 21 bis Nr. 22)</b>			
<b>24</b>		<b>Ordentliches Ergebnis (Verwaltungsergebnis und Finanzergebnis Nr. 20 und Nr. 23)</b>			
25	59	Außerordentliche Erträge			
26	79	Außerordentliche Aufwendungen			
<b>27</b>		<b>Außerordentliches Ergebnis (Nr. 25 J. Nr. 26)</b>			
<b>28</b>		<b>Jahresergebnis vor internen Leistungsbeziehungen (ordentliches Ergebnis und außerordentliches Ergebnis Nr. 24 und Nr. 27)</b>			
29		Erlöse der internen Leistungsbeziehungen			
30		Kosten der internen Leistungsbeziehungen			
<b>31</b>		<b>Ergebnis der internen Leistungsbeziehungen</b>			
<b>32</b>		<b>Jahresergebnis nach internen Leistungsbeziehungen</b>			

## Haushaltsplan Gemeinde Löhnberg 2026

Teilfinanzhaushalt Produkt 100301 Denkmalverwaltung							
Gemeinde Löhnberg							
		Haushaltsansatz			Investitions- und Investitionsförderungsmaßnahmen		
Nr.	Bezeichnung	2026	Verpflichtungsermächtigungen	2025	Ergebnis des Jahresabschlusses 2024	Gesamtauszahlungsbedarf	davon bisher bereitgestellt
	<b>Einzahlungen aus Investitionstätigkeit</b>						
20	+ Einz. aus Investitionszuweis. und -zuschüssen sowie aus Investitionsbeiträgen						
21	+ Einz. aus Abgängen von Vermögensgegenständen des Sachanlagevermögens und des immateriellen Anlagevermögens						
22	+ Einz. aus Abgängen von Vermögensgegenständen des Finanzanlagevermögens						
	<b>Einzahlungen aus Finanzierungstätigkeit</b>						
31	+ Einz. aus der Aufnahme v. Krediten und wirtschaftlich vergleichbaren Vorgängen für Investitionen						
	<b>Summe</b>						
	<b>Auszahlungen aus Investitionstätigkeit</b>						
24	- Ausz. für den Erwerb von Grundstücken und Gebäuden						
25	- Ausz. für Baumaßnahmen						
26	- Ausz. für Investitionen in das sonstige Sachanlagevermögen und immaterielle Anlagevermögen davon: Ausz. aus gewährten Investitionszuweisungen und -zuschüssen						
27	- Ausz. für Investitionen in das Finanzanlagevermögen						
	<b>Auszahlungen aus Finanzierungstätigkeit</b>						
32	- Ausz. für die Tilgung von Krediten und wirtschaftlich vergleichbaren Vorgängen für Investitionen						
	<b>Summe</b>						
	<b>Saldo (Einzahlungen / . Auszahlungen)</b>						

## Haushaltsplan Gemeinde Löhnberg 2026

Teilergebnishaushalt Produktbereich 11 Ver- und Entsorgung					
Gemeinde Löhnberg					
Nr.	Konten	Bezeichnung	Haushaltsansatz		Ergebnis des Jahresabschlusses 2024
			2026	2025	
		<b>Ordentliche Erträge</b>			
01	50	Privatrechtliche Leistungsentgelte	-3.990	-3.990	-3.990
02	51	Öffentlich-rechtliche Leistungsentgelte	-1.990.320	-2.262.320	-2.258.645
03	548-549	Kostensatzleistungen und -erstattungen	-22.850	-22.846	-22.577
04	52	Bestandsveränderungen und aktivierte Eigenleistungen			
05	55	Steuern und steuerähnliche Erträge einschl. Erträge aus gesetzlichen Umlagen			
06	547	Erträge aus Transferleistungen			
07	540-543	Erträge aus Zuweisungen und Zuschüssen für lfd. Zwecke und allgemeine Umlagen			
08	546	Erträge aus der Auflösung von Sonderposten aus Investitionszuweisungen, -zuschüssen und Investitionsbeiträgen	-116.660	-117.763	-118.869
09	53	Sonstige ordentliche Erträge			
<b>10</b>		<b>Summe der ordentlichen Erträge (Nr. 1 bis 9)</b>	<b>-2.133.820</b>	<b>-2.406.919</b>	<b>-2.404.080</b>
		<b>Ordentliche Aufwendungen</b>			
11	62, 63, 640-643, 647-649, 65	Personalaufwendungen	182.820	177.250	156.383
12	644-646	Versorgungsaufwendungen			
13	60, 61, 67-69	Aufwendungen für Sach- und Dienstleistungen	287.740	271.577	233.420
14	66	Abschreibungen	360.390	357.607	364.195
15	71	Aufwendungen für Zuweisungen und Zuschüsse sowie besondere Finanzaufwendungen	860.000		
16	73	Steueraufwendungen einschl. Aufwendungen aus gesetzlichen Umlageverpflichtungen	12.000	872.754	839.621
17	72	Transferaufwendungen			
18	70, 74, 76	Sonstige ordentliche Aufwendungen	2.880	300	625
<b>19</b>		<b>Summe der ordentlichen Aufwendungen (Nr. 11 bis 18)</b>	<b>1.705.830</b>	<b>1.679.488</b>	<b>1.594.244</b>
<b>20</b>		<b>Verwaltungsergebnis (Nr. 10 J. Nr. 19)</b>	<b>-427.990</b>	<b>-727.431</b>	<b>-809.836</b>
21	56, 57	Finanzerträge			
22	77	Finanzaufwendungen			
<b>23</b>		<b>Finanzergebnis (Nr. 21 bis Nr. 22)</b>			
<b>24</b>		<b>Ordentliches Ergebnis (Verwaltungsergebnis und Finanzergebnis Nr. 20 und Nr. 23)</b>	<b>-427.990</b>	<b>-727.431</b>	<b>-809.836</b>
25	59	Außerordentliche Erträge			-225
26	79	Außerordentliche Aufwendungen			-11.846
<b>27</b>		<b>Außerordentliches Ergebnis (Nr. 25 J. Nr. 26)</b>			<b>-12.071</b>
<b>28</b>		<b>Jahresergebnis vor internen Leistungsbeziehungen (ordentliches Ergebnis und außerordentliches Ergebnis Nr. 24 und Nr. 27)</b>	<b>-427.990</b>	<b>-727.431</b>	<b>-821.907</b>
29		Erlöse der internen Leistungsbeziehungen	-760	-500	
30		Kosten der internen Leistungsbeziehungen	671.600	671.600	
<b>31</b>		<b>Ergebnis der internen Leistungsbeziehungen</b>	<b>670.840</b>	<b>671.100</b>	
<b>32</b>		<b>Jahresergebnis nach internen Leistungsbeziehungen</b>	<b>242.850</b>	<b>-56.331</b>	<b>-821.907</b>

## Haushaltsplan Gemeinde Löhnberg 2026

Teilfinanzhaushalt Produktbereich 11 Ver- und Entsorgung							
Gemeinde Löhnberg							
		Haushaltsansatz			Investitions- und Investitionsförderungsmaßnahmen		
Nr.	Bezeichnung	2026	Verpflichtungsermächtigungen	2025	Ergebnis des Jahresabschlusses 2024	Gesamtauszahlungsbedarf	davon bisher bereitgestellt
	<b>Einzahlungen aus Investitionstätigkeit</b>						
20	+ Einz. aus Investitionszuweis. und -zuschüssen sowie aus Investitionsbeiträgen			18.000	-23.948		
21	+ Einz. aus Abgängen von Vermögensgegenständen des Sachanlagevermögens und des immateriellen Anlagevermögens						
22	+ Einz. aus Abgängen von Vermögensgegenständen des Finanzanlagevermögens						
	<b>Einzahlungen aus Finanzierungstätigkeit</b>						
31	+ Einz. aus der Aufnahme v. Krediten und wirtschaftlich vergleichbaren Vorgängen für Investitionen						
	<b>Summe</b>			<b>18.000</b>	<b>-23.948</b>		
	<b>Auszahlungen aus Investitionstätigkeit</b>						
24	- Ausz. für den Erwerb von Grundstücken und Gebäuden (Verpflichtungsermächtigungen)					-5.943.054 (-765.000)	-5.943.054
25	- Ausz. für Baumaßnahmen (Verpflichtungsermächtigungen)	-1.665.000	-1.441.250	-640.750	-150.966	-5.358.500 (-2.976.250)	-3.128.750
26	- Ausz. für Investitionen in das sonstige Sachanlagevermögen und immaterielle Anlagevermögen davon: Ausz. aus gewährten Investitionszuweisungen und -zuschüssen	-12.500		-36.300	-2.436	-69.982	-63.982
27	- Ausz. für Investitionen in das Finanzanlagevermögen						
	<b>Auszahlungen aus Finanzierungstätigkeit</b>						
32	- Ausz. für die Tilgung von Krediten und wirtschaftlich vergleichbaren Vorgängen für Investitionen						
	<b>Summe</b>	<b>-1.677.500</b>	<b>-1.441.250</b>	<b>-677.050</b>	<b>-153.402</b>	<b>-11.371.536</b> <b>(-3.741.250)</b>	<b>-9.135.786</b>
	<b>Saldo (Einzahlungen / Auszahlungen)</b>	<b>-1.677.500</b>	<b>-1.441.250</b>	<b>-659.050</b>	<b>-177.350</b>	<b>-11.371.536</b> <b>(-3.741.250)</b>	<b>-9.135.786</b>
	<b>(Verpflichtungsermächtigungen)</b>						

## Haushaltsplan Gemeinde Löhnberg 2026

Investitionen Produktbereich 11 Ver- und Entsorgung						
Gemeinde Löhnberg						
Nr. Bezeichnung	Ansatz 2026	Verpflichtungs- Ermächtigungen	Ansatz 2025	Jahres- ergebnis 2024	Finanzplan 2027	Finanzplan 2028 2029
I-00000019 Betriebsausstattung Wasserversorgung				-2.436,00		
I-00000084 Wasserbeitrag Gartenstraße/ Am Berg				359,23		
I-00000096 Kanalbeitrag Gartenstraße/ Am Berg/ Rathausstr./ Kalk				750,00		
I-00000212 Sanierung Tiefbrunnen I Löhnberg	-400.000,00		-92.000,00	-25.000,00		
I-00000225 Tiefbrunnen Obershausen			-50.000,00			
I-00000232 Tiefbrunnen III Erschließung				-75.043,90	-125.000,00	
I-00000273 Verbundleitung Obershausen/Niedershausen				-7.947,08		-200.000,00
I-00000317 EKVO Kanalinspektion	-10.000,00		-190.750,00	-67.974,85		
I-00000370 Entwässerung Käuzerain	-55.000,00					
I-00000392 Betriebsausstattung Wasserversorgung	-4.000,00		-6.300,00		-2.000,00	-2.000,00 -2.000,00
I-00000393 Benzinhammer	-3.500,00					
I-00000394 Korrelator/Horchgerät für Leitungen	-5.000,00					
I-00000396 Sanierung Wilhelmstraße -Wasser -	-400.000,00	-613.750,00	-75.000,00		104.000,00	
I-00000397 Sanierung Wilhelmstraße -Kanal-	-800.000,00	-827.500,00	-150.000,00		104.000,00	
I-00000399 San.Kanal-Unterm Bornberg-Kreisstraße			-65.000,00			
I-00000401 Sanierung Taunusstraße -Kanal-					-300.000,00	
I-00000402 Sanierung Wulsgaben -Kanal-						-64.500,00
I-00000403 Sanierung Wallstraße -Kanal-						-99.000,00
I-00000406 Erneuerung Schaltanlage TB II Löhnberg			-30.000,00			
<b>Erläuterungen</b>						
<b>Sanierung Tiefbrunnen I Löhnberg</b>						
Sanierung der Aufbereitungsanlage, Erneuerung der Schaltzentrale, Einbau elektrischer Schieber						
2025: 8 T€ privater Zuschuss für elektrischen Schieber						
<b>Tiefbrunnen Obershausen</b>						
Sanierung Tiefbrunnen Obershausen gem. Beschluss des GVO vom 09.10.2025						
<b>Verbundleitung Obershausen/Niedershausen</b>						
Gesamtkosten ca. 400 T€ lt. Kostenschätzung aus 2024						
<b>Betriebsausstattung Wasserversorgung</b>						
2.000 € allgemeiner Ansatz für Ersatz- und Neuanschaffungen						
2025: incl. 4.300 € Software für digitales Wassermanagement (notwendig zur Erfüllung der Trinkwassereinzugsgebieteverordnung)						
2026: incl. 2.000 € Motor-Teerschneider						
<b>Benzinhammer</b>						
Ersatzbeschaffung für Gerät aus 1984 (keine Ersatzteile mehr verfügbar)						
<b>Korrelator/Horchgerät für Leitungen</b>						
Ersatzbeschaffung für Gerät aus 1998 (keine Ersatzteile mehr verfügbar)						
<b>Sanierung Wilhelmstraße -Kanal-</b>						
Erstattung der Kanal-Hausanschlüsse durch die Eigentümer						
<b>San.Kanal-Unterm Bornberg-Kreisstraße</b>						
Kanalsanierung "Schlosskurve"						

## Haushaltsplan Gemeinde Löhnberg 2026

### Investitionen Produktbereich 11 Ver- und Entsorgung

Gemeinde Löhnberg

Zuschuss von Hessen Mobil

#### **Sanierung Taunusstraße -Kanal-**

EKVO aus 2019, Planung der Maßnahme

#### **Sanierung Wulsgaben -Kanal-**

EKVO aus 2019, Planung der Maßnahme

#### **Sanierung Wallstraße -Kanal-**

EKVO aus 2019, Planung der Maßnahme

#### **Erneuerung Schaltanlage TB II Löhnberg**

Dringend notwendige Erneuerung der Schaltanlage, damit Tiefbrunnen II wieder in Betrieb genommen werden kann. Förderantrag wurde gestellt.

## Haushaltsplan Gemeinde Löhnberg 2026

Teilergebnishaushalt Produktgruppe 1103 Wasserversorgung					
Gemeinde Löhnberg					
Nr.	Konten	Bezeichnung	Haushaltsansatz		Ergebnis des Jahresabschlusses 2024
			2026	2025	
		<b>Ordentliche Erträge</b>			
01	50	Privatrechtliche Leistungsentgelte			
02	51	Öffentlich-rechtliche Leistungsentgelte	-900.200	-1.022.200	-1.024.093
03	548-549	Kostensatzleistungen und -erstattungen	-18.900	-18.900	-18.674
04	52	Bestandsveränderungen und aktivierte Eigenleistungen			
05	55	Steuern und steuerähnliche Erträge einschl. Erträge aus gesetzlichen Umlagen			
06	547	Erträge aus Transferleistungen			
07	540-543	Erträge aus Zuweisungen und Zuschüssen für lfd. Zwecke und allgemeine Umlagen			
08	546	Erträge aus der Auflösung von Sonderposten aus Investitionszuweisungen, -zuschüssen und Investitionsbeiträgen	-31.300	-32.391	-33.493
09	53	Sonstige ordentliche Erträge			
<b>10</b>		<b>Summe der ordentlichen Erträge (Nr. 1 bis 9)</b>	<b>-950.400</b>	<b>-1.073.491</b>	<b>-1.076.260</b>
		<b>Ordentliche Aufwendungen</b>			
11	62, 63, 640-643, 647-649, 65	Personalaufwendungen	164.660	159.450	139.421
12	644-646	Versorgungsaufwendungen			
13	60, 61, 67-69	Aufwendungen für Sach- und Dienstleistungen	240.340	225.930	184.207
14	66	Abschreibungen	118.850	112.011	115.286
15	71	Aufwendungen für Zuweisungen und Zuschüsse sowie besondere Finanzaufwendungen			
16	73	Steueraufwendungen einschl. Aufwendungen aus gesetzlichen Umlageverpflichtungen			
17	72	Transferaufwendungen			
18	70, 74, 76	Sonstige ordentliche Aufwendungen	2.880	300	625
<b>19</b>		<b>Summe der ordentlichen Aufwendungen (Nr. 11 bis 18)</b>	<b>526.730</b>	<b>497.691</b>	<b>439.540</b>
<b>20</b>		<b>Verwaltungsergebnis (Nr. 10 J. Nr. 19)</b>	<b>-423.670</b>	<b>-575.800</b>	<b>-636.720</b>
21	56, 57	Finanzerträge			
22	77	Finanzaufwendungen			
<b>23</b>		<b>Finanzergebnis (Nr. 21 bis Nr. 22)</b>			
<b>24</b>		<b>Ordentliches Ergebnis (Verwaltungsergebnis und Finanzergebnis Nr. 20 und Nr. 23)</b>	<b>-423.670</b>	<b>-575.800</b>	<b>-636.720</b>
25	59	Außerordentliche Erträge			-225
26	79	Außerordentliche Aufwendungen			-11.846
<b>27</b>		<b>Außerordentliches Ergebnis (Nr. 25 J. Nr. 26)</b>			<b>-12.071</b>
<b>28</b>		<b>Jahresergebnis vor internen Leistungsbeziehungen (ordentliches Ergebnis und außerordentliches Ergebnis Nr. 24 und Nr. 27)</b>	<b>-423.670</b>	<b>-575.800</b>	<b>-648.791</b>
29		Erlöse der internen Leistungsbeziehungen	-760	-500	
30		Kosten der internen Leistungsbeziehungen	350.000	350.000	
<b>31</b>		<b>Ergebnis der internen Leistungsbeziehungen</b>	<b>349.240</b>	<b>349.500</b>	
<b>32</b>		<b>Jahresergebnis nach internen Leistungsbeziehungen</b>	<b>-74.430</b>	<b>-226.300</b>	<b>-648.791</b>



## Haushaltsplan Gemeinde Löhnberg 2026

Teilfinanzhaushalt Produktgruppe 1103 Wasserversorgung							
Gemeinde Löhnberg							
		Haushaltsansatz			Investitions- und Investitionsförderungsmaßnahmen		
Nr.	Bezeichnung	2026	Verpflichtungsermächtigungen	2025	Ergebnis des Jahresabschlusses 2024	Gesamtauszahlungsbedarf	davon bisher bereitgestellt
	<b>Einzahlungen aus Investitionstätigkeit</b>						
20	+ Einz. aus Investitionszuweis. und -zuschüssen sowie aus Investitionsbeiträgen			8.000	-24.698		
21	+ Einz. aus Abgängen von Vermögensgegenständen des Sachanlagevermögens und des immateriellen Anlagevermögens						
22	+ Einz. aus Abgängen von Vermögensgegenständen des Finanzanlagevermögens						
	<b>Einzahlungen aus Finanzierungstätigkeit</b>						
31	+ Einz. aus der Aufnahme v. Krediten und wirtschaftlich vergleichbaren Vorgängen für Investitionen						
	<b>Summe</b>			<b>8.000</b>	<b>-24.698</b>		
	<b>Auszahlungen aus Investitionstätigkeit</b>						
24	- Ausz. für den Erwerb von Grundstücken und Gebäuden (Verpflichtungsermächtigungen)					-2.683.749 (-615.000)	-2.683.749
25	- Ausz. für Baumaßnahmen (Verpflichtungsermächtigungen)	-800.000	-613.750	-225.000	-82.991	-2.486.750 (-1.348.750)	-1.548.000
26	- Ausz. für Investitionen in das sonstige Sachanlagevermögen und immaterielle Anlagevermögen davon: Ausz. aus gewährten Investitionszuweisungen und -zuschüssen	-12.500		-36.300	-2.436	-69.982	-63.982
27	- Ausz. für Investitionen in das Finanzanlagevermögen						
	<b>Auszahlungen aus Finanzierungstätigkeit</b>						
32	- Ausz. für die Tilgung von Krediten und wirtschaftlich vergleichbaren Vorgängen für Investitionen						
	<b>Summe</b>	<b>-812.500</b>	<b>-613.750</b>	<b>-261.300</b>	<b>-85.427</b>	<b>-5.240.481</b> <b>(-1.963.750)</b>	<b>-4.295.731</b>
	<b>Saldo (Einzahlungen / Auszahlungen)</b>	<b>-812.500</b>	<b>-613.750</b>	<b>-253.300</b>	<b>-110.125</b>	<b>-5.240.481</b> <b>(-1.963.750)</b>	<b>-4.295.731</b>

**Haushaltsplan Gemeinde Löhnberg 2026****Investitionen  
Produktgruppe 1103 Wasserversorgung**

Gemeinde Löhnberg

Nr. Bezeichnung	Ansatz 2026	Verpflichtungs- Ermächtigungen	Ansatz 2025	Jahres- ergebnis 2024	Finanzplan 2027	Finanzplan 2028 2029
I-00000019 Betriebsausstattung Wasserversorgung				-2.436,00		
I-00000084 Wasserbeitrag Gartenstraße/ Am Berg				359,23		
I-00000212 Sanierung Tiefbrunnen I Löhnberg	-400.000,00		-92.000,00	-25.000,00		
I-00000225 Tiefbrunnen Obershausen			-50.000,00			
I-00000232 Tiefbrunnen III Erschließung				-75.043,90	-125.000,00	
I-00000273 Verbundleitung Obershausen/Niedershausen				-7.947,08		-200.000,00
I-00000392 Betriebsausstattung Wasserversorgung	-4.000,00		-6.300,00		-2.000,00	-2.000,00 -2.000,00
I-00000393 Benzinhammer	-3.500,00					
I-00000394 Korrelator/Horchgerät für Leitungen	-5.000,00					
I-00000396 Sanierung Wilhelmstraße -Wasser -	-400.000,00	-613.750,00	-75.000,00		104.000,00	
I-00000406 Erneuerung Schaltanlage TB II Löhnberg			-30.000,00			

**Erläuterungen****Sanierung Tiefbrunnen I Löhnberg**

Sanierung der Aufbereitungsanlage, Erneuerung der Schaltzentrale, Einbau elektrischer Schieber

2025: 8 T€ privater Zuschuss für elektrischen Schieber

**Tiefbrunnen Obershausen**

Sanierung Tiefbrunnen Obershausen gem. Beschluss des GVO vom 09.10.2025

**Verbundleitung Obershausen/Niedershausen**

Gesamtkosten ca. 400 T€ lt. Kostenschätzung aus 2024

**Betriebsausstattung Wasserversorgung**

2.000 € allgemeiner Ansatz für Ersatz- und Neuanschaffungen

2025: incl. 4.300 € Software für digitales Wassermanagement (notwendig zur Erfüllung der Trinkwassereinzugsgebieteverordnung)

2026: incl. 2.000 € Motor-Teerschneider

**Benzinhammer**

Ersatzbeschaffung für Gerät aus 1984 (keine Ersatzteile mehr verfügbar)

**Korrelator/Horchgerät für Leitungen**

Ersatzbeschaffung für Gerät aus 1998 (keine Ersatzteile mehr verfügbar)

**Erneuerung Schaltanlage TB II Löhnberg**

Dringend notwendige Erneuerung der Schaltanlage, damit Tiefbrunnen II wieder in Betrieb genommen werden kann. Förderantrag wurde gestellt.

## Haushaltsplan Gemeinde Löhnberg 2026

Teilergebnishaushalt Produkt 110301 Wasserversorgung					
Gemeinde Löhnberg					
Nr.	Konten	Bezeichnung	Haushaltsansatz		Ergebnis des Jahresabschlusses 2024
			2026	2025	
		<b>Ordentliche Erträge</b>			
01	50	Privatrechtliche Leistungsentgelte			
02	51	Öffentlich-rechtliche Leistungsentgelte	-900.200	-1.022.200	-1.024.093
03	548-549	Kostensatzleistungen und -erstattungen	-18.900	-18.900	-18.674
04	52	Bestandsveränderungen und aktivierte Eigenleistungen			
05	55	Steuern und steuerähnliche Erträge einschl. Erträge aus gesetzlichen Umlagen			
06	547	Erträge aus Transferleistungen			
07	540-543	Erträge aus Zuweisungen und Zuschüssen für lfd. Zwecke und allgemeine Umlagen			
08	546	Erträge aus der Auflösung von Sonderposten aus Investitionszuweisungen, -zuschüssen und Investitionsbeiträgen	-31.300	-32.391	-33.493
09	53	Sonstige ordentliche Erträge			
<b>10</b>		<b>Summe der ordentlichen Erträge (Nr. 1 bis 9)</b>	<b>-950.400</b>	<b>-1.073.491</b>	<b>-1.076.260</b>
		<b>Ordentliche Aufwendungen</b>			
11	62, 63, 640-643, 647-649, 65	Personalaufwendungen	164.660	159.450	139.421
12	644-646	Versorgungsaufwendungen			
13	60, 61, 67-69	Aufwendungen für Sach- und Dienstleistungen	240.340	225.930	184.207
14	66	Abschreibungen	118.850	112.011	115.286
15	71	Aufwendungen für Zuweisungen und Zuschüsse sowie besondere Finanzaufwendungen			
16	73	Steueraufwendungen einschl. Aufwendungen aus gesetzlichen Umlageverpflichtungen			
17	72	Transferaufwendungen			
18	70, 74, 76	Sonstige ordentliche Aufwendungen	2.880	300	625
<b>19</b>		<b>Summe der ordentlichen Aufwendungen (Nr. 11 bis 18)</b>	<b>526.730</b>	<b>497.691</b>	<b>439.540</b>
<b>20</b>		<b>Verwaltungsergebnis (Nr. 10 J. Nr. 19)</b>	<b>-423.670</b>	<b>-575.800</b>	<b>-636.720</b>
21	56, 57	Finanzerträge			
22	77	Finanzaufwendungen			
<b>23</b>		<b>Finanzergebnis (Nr. 21 bis Nr. 22)</b>			
<b>24</b>		<b>Ordentliches Ergebnis (Verwaltungsergebnis und Finanzergebnis Nr. 20 und Nr. 23)</b>	<b>-423.670</b>	<b>-575.800</b>	<b>-636.720</b>
25	59	Außerordentliche Erträge			-225
26	79	Außerordentliche Aufwendungen			-11.846
<b>27</b>		<b>Außerordentliches Ergebnis (Nr. 25 J. Nr. 26)</b>			<b>-12.071</b>
<b>28</b>		<b>Jahresergebnis vor internen Leistungsbeziehungen (ordentliches Ergebnis und außerordentliches Ergebnis Nr. 24 und Nr. 27)</b>	<b>-423.670</b>	<b>-575.800</b>	<b>-648.791</b>
29		Erlöse der internen Leistungsbeziehungen	-760	-500	
30		Kosten der internen Leistungsbeziehungen	350.000	350.000	
<b>31</b>		<b>Ergebnis der internen Leistungsbeziehungen</b>	<b>349.240</b>	<b>349.500</b>	
<b>32</b>		<b>Jahresergebnis nach internen Leistungsbeziehungen</b>	<b>-74.430</b>	<b>-226.300</b>	<b>-648.791</b>
<b>Erläuterungen</b>					
<b>Erläuterungen zu Nr. 02</b>					
900.200 € (Vj. 1.022.200 €) Wassergelder, Grundgebühren, Nutzung Standrohre					
<b>Erläuterungen zu Nr. 03</b>					
18.900 € Kostenerstattungen für Hausleitungen					

## Haushaltsplan Gemeinde Löhnberg 2026

### Teilergebnishaushalt Produkt 110301 Wasserversorgung

Gemeinde Löhnberg

#### Erläuterungen zu Nr. 13

72.550 € (Vj. 60.250 €) Instandhaltungen

60.370 € (Vj. 62.360 €) Fremdleistungen wie Servicearbeiten, Leckortungen, mikrobiologische Untersuchungen usw.

57.000 € (Vj. 57.260 €) Strom

23.000 € (wie im Vorj.) Leasing

8.000 € (Vj. 10.000 €) Treibstoffe

## Haushaltsplan Gemeinde Löhnberg 2026

Teilfinanzhaushalt Produkt 110301 Wasserversorgung							
Gemeinde Löhnberg							
		Haushaltsansatz			Investitions- und Investitionsförderungsmaßnahmen		
Nr.	Bezeichnung	2026	Verpflichtungsermächtigungen	2025	Ergebnis des Jahresabschlusses 2024	Gesamtauszahlungsbedarf	davon bisher bereitgestellt
	<b>Einzahlungen aus Investitionstätigkeit</b>						
20	+ Einz. aus Investitionszuweis. und -zuschüssen sowie aus Investitionsbeiträgen			8.000	-24.698		
21	+ Einz. aus Abgängen von Vermögensgegenständen des Sachanlagevermögens und des immateriellen Anlagevermögens						
22	+ Einz. aus Abgängen von Vermögensgegenständen des Finanzanlagevermögens						
	<b>Einzahlungen aus Finanzierungstätigkeit</b>						
31	+ Einz. aus der Aufnahme v. Krediten und wirtschaftlich vergleichbaren Vorgängen für Investitionen						
	<b>Summe</b>			<b>8.000</b>	<b>-24.698</b>		
	<b>Auszahlungen aus Investitionstätigkeit</b>						
24	- Ausz. für den Erwerb von Grundstücken und Gebäuden (Verpflichtungsermächtigungen)					-2.683.749 (-615.000)	-2.683.749
25	- Ausz. für Baumaßnahmen (Verpflichtungsermächtigungen)	-800.000	-613.750	-225.000	-82.991	-2.486.750 (-1.348.750)	-1.548.000
26	- Ausz. für Investitionen in das sonstige Sachanlagevermögen und immaterielle Anlagevermögen davon: Ausz. aus gewährten Investitionszuweisungen und -zuschüssen	-12.500		-36.300	-2.436	-69.982	-63.982
27	- Ausz. für Investitionen in das Finanzanlagevermögen						
	<b>Auszahlungen aus Finanzierungstätigkeit</b>						
32	- Ausz. für die Tilgung von Krediten und wirtschaftlich vergleichbaren Vorgängen für Investitionen						
	<b>Summe</b>	<b>-812.500</b>	<b>-613.750</b>	<b>-261.300</b>	<b>-85.427</b>	<b>-5.240.481</b> <b>(-1.963.750)</b>	<b>-4.295.731</b>
	<b>Saldo (Einzahlungen / Auszahlungen)</b>	<b>-812.500</b>	<b>-613.750</b>	<b>-253.300</b>	<b>-110.125</b>	<b>-5.240.481</b> <b>(-1.963.750)</b>	<b>-4.295.731</b>
	<b>(Verpflichtungsermächtigungen)</b>						

**Haushaltsplan Gemeinde Löhnberg 2026****Investitionen  
Produkt 110301 Wasserversorgung**

Gemeinde Löhnberg

Nr. Bezeichnung	Ansatz 2026	Verpflichtungs- Ermächtigungen	Ansatz 2025	Jahres- ergebnis 2024	Finanzplan 2027	Finanzplan 2028 2029
I-00000019 Betriebsausstattung Wasserversorgung				-2.436,00		
I-00000084 Wasserbeitrag Gartenstraße/ Am Berg				359,23		
I-00000212 Sanierung Tiefbrunnen I Löhnberg	-400.000,00		-92.000,00	-25.000,00		
I-00000225 Tiefbrunnen Obershausen			-50.000,00			
I-00000232 Tiefbrunnen III Erschließung				-75.043,90	-125.000,00	
I-00000273 Verbundleitung Obershausen/Niedershausen				-7.947,08		-200.000,00
I-00000392 Betriebsausstattung Wasserversorgung	-4.000,00		-6.300,00		-2.000,00	-2.000,00 -2.000,00
I-00000393 Benzinhammer	-3.500,00					
I-00000394 Korrelator/Horchgerät für Leitungen	-5.000,00					
I-00000396 Sanierung Wilhelmstraße -Wasser -	-400.000,00	-613.750,00	-75.000,00		104.000,00	
I-00000406 Erneuerung Schaltanlage TB II Löhnberg			-30.000,00			

**Erläuterungen****Sanierung Tiefbrunnen I Löhnberg**

Sanierung der Aufbereitungsanlage, Erneuerung der Schaltzentrale, Einbau elektrischer Schieber

2025: 8 T€ privater Zuschuss für elektrischen Schieber

**Tiefbrunnen Obershausen**

Sanierung Tiefbrunnen Obershausen gem. Beschluss des GVO vom 09.10.2025

**Verbundleitung Obershausen/Niedershausen**

Gesamtkosten ca. 400 T€ lt. Kostenschätzung aus 2024

**Betriebsausstattung Wasserversorgung**

2.000 € allgemeiner Ansatz für Ersatz- und Neuanschaffungen

2025: incl. 4.300 € Software für digitales Wassermanagement (notwendig zur Erfüllung der Trinkwassereinzugsgebieteverordnung)

2026: incl. 2.000 € Motor-Teerschneider

**Benzinhammer**

Ersatzbeschaffung für Gerät aus 1984 (keine Ersatzteile mehr verfügbar)

**Korrelator/Horchgerät für Leitungen**

Ersatzbeschaffung für Gerät aus 1998 (keine Ersatzteile mehr verfügbar)

**Erneuerung Schaltanlage TB II Löhnberg**

Dringend notwendige Erneuerung der Schaltanlage, damit Tiefbrunnen II wieder in Betrieb genommen werden kann. Förderantrag wurde gestellt.

## Haushaltsplan Gemeinde Löhnberg 2026

Teilergebnishaushalt  
Produktgruppe 1106 Abfallwirtschaft

Gemeinde Löhnberg

		Haushaltsansatz			Ergebnis des Jahresabschlusses 2024
Nr.	Konten	Bezeichnung	2026	2025	
		<b>Ordentliche Erträge</b>			
01	50	Privatrechtliche Leistungsentgelte	-3.990	-3.990	-3.990
02	51	Öffentlich-rechtliche Leistungsentgelte			
03	548-549	Kostensatzleistungen und -erstattungen	-3.650	-3.646	-3.903
04	52	Bestandsveränderungen und aktivierte Eigenleistungen			
05	55	Steuern und steuerähnliche Erträge einschl. Erträge aus gesetzlichen Umlagen			
06	547	Erträge aus Transferleistungen			
07	540-543	Erträge aus Zuweisungen und Zuschüssen für lfd. Zwecke und allgemeine Umlagen			
08	546	Erträge aus der Auflösung von Sonderposten aus Investitionszuweisungen, -zuschüssen und Investitionsbeiträgen			
09	53	Sonstige ordentliche Erträge			
<b>10</b>		<b>Summe der ordentlichen Erträge (Nr. 1 bis 9)</b>	<b>-7.640</b>	<b>-7.636</b>	<b>-7.893</b>
		<b>Ordentliche Aufwendungen</b>			
11	62, 63, 640-643, 647-649, 65	Personalaufwendungen			
12	644-646	Versorgungsaufwendungen			
13	60, 61, 67-69	Aufwendungen für Sach- und Dienstleistungen	5.150	5.150	7.542
14	66	Abschreibungen			
15	71	Aufwendungen für Zuweisungen und Zuschüsse sowie besondere Finanzaufwendungen			
16	73	Steueraufwendungen einschl. Aufwendungen aus gesetzlichen Umlageverpflichtungen			
17	72	Transferaufwendungen			
18	70, 74, 76	Sonstige ordentliche Aufwendungen			
<b>19</b>		<b>Summe der ordentlichen Aufwendungen (Nr. 11 bis 18)</b>	<b>5.150</b>	<b>5.150</b>	<b>7.542</b>
<b>20</b>		<b>Verwaltungsergebnis (Nr. 10 J. Nr. 19)</b>	<b>-2.490</b>	<b>-2.486</b>	<b>-351</b>
21	56, 57	Finanzerträge			
22	77	Finanzaufwendungen			
<b>23</b>		<b>Finanzergebnis (Nr. 21 bis Nr. 22)</b>			
<b>24</b>		<b>Ordentliches Ergebnis (Verwaltungsergebnis und Finanzergebnis Nr. 20 und Nr. 23)</b>	<b>-2.490</b>	<b>-2.486</b>	<b>-351</b>
25	59	Außerordentliche Erträge			
26	79	Außerordentliche Aufwendungen			
<b>27</b>		<b>Außerordentliches Ergebnis (Nr. 25 J. Nr. 26)</b>			
<b>28</b>		<b>Jahresergebnis vor internen Leistungsbeziehungen (ordentliches Ergebnis und außerordentliches Ergebnis Nr. 24 und Nr. 27)</b>	<b>-2.490</b>	<b>-2.486</b>	<b>-351</b>
29		Erlöse der internen Leistungsbeziehungen			
30		Kosten der internen Leistungsbeziehungen			
<b>31</b>		<b>Ergebnis der internen Leistungsbeziehungen</b>			
<b>32</b>		<b>Jahresergebnis nach internen Leistungsbeziehungen</b>	<b>-2.490</b>	<b>-2.486</b>	<b>-351</b>

## Haushaltsplan Gemeinde Löhnberg 2026

Teilfinanzhaushalt Produktgruppe 1106 Abfallwirtschaft							
Gemeinde Löhnberg							
		Haushaltsansatz			Investitions- und Investitionsförderungsmaßnahmen		
Nr.	Bezeichnung	2026	Verpflichtungsermächtigungen	2025	Ergebnis des Jahresabschlusses 2024	Gesamtauszahlungsbedarf	davon bisher bereitgestellt
	<b>Einzahlungen aus Investitionstätigkeit</b>						
20	+ Einz. aus Investitionszuweis. und -zuschüssen sowie aus Investitionsbeiträgen						
21	+ Einz. aus Abgängen von Vermögensgegenständen des Sachanlagevermögens und des immateriellen Anlagevermögens						
22	+ Einz. aus Abgängen von Vermögensgegenständen des Finanzanlagevermögens						
	<b>Einzahlungen aus Finanzierungstätigkeit</b>						
31	+ Einz. aus der Aufnahme v. Krediten und wirtschaftlich vergleichbaren Vorgängen für Investitionen						
	<b>Summe</b>						
	<b>Auszahlungen aus Investitionstätigkeit</b>						
24	- Ausz. für den Erwerb von Grundstücken und Gebäuden						
25	- Ausz. für Baumaßnahmen						
26	- Ausz. für Investitionen in das sonstige Sachanlagevermögen und immaterielle Anlagevermögen davon: Ausz. aus gewährten Investitionszuweisungen und -zuschüssen						
27	- Ausz. für Investitionen in das Finanzanlagevermögen						
	<b>Auszahlungen aus Finanzierungstätigkeit</b>						
32	- Ausz. für die Tilgung von Krediten und wirtschaftlich vergleichbaren Vorgängen für Investitionen						
	<b>Summe</b>						
	<b>Saldo (Einzahlungen / . Auszahlungen)</b>						



## Haushaltsplan Gemeinde Löhnberg 2026

Teilergebnishaushalt  
Produkt 110601 Abfallbeseitigung

Gemeinde Löhnberg

		Haushaltsansatz			Ergebnis des Jahresabschlusses 2024
Nr.	Konten	Bezeichnung	2026	2025	
		<b>Ordentliche Erträge</b>			
01	50	Privatrechtliche Leistungsentgelte	-3.990	-3.990	-3.990
02	51	Öffentlich-rechtliche Leistungsentgelte			
03	548-549	Kostenersatzleistungen und -erstattungen	-3.650	-3.646	-3.903
04	52	Bestandsveränderungen und aktivierte Eigenleistungen			
05	55	Steuern und steuerähnliche Erträge einschl. Erträge aus gesetzlichen Umlagen			
06	547	Erträge aus Transferleistungen			
07	540-543	Erträge aus Zuweisungen und Zuschüssen für lfd. Zwecke und allgemeine Umlagen			
08	546	Erträge aus der Auflösung von Sonderposten aus Investitionszuweisungen, -zuschüssen und Investitionsbeiträgen			
09	53	Sonstige ordentliche Erträge			
<b>10</b>		<b>Summe der ordentlichen Erträge (Nr. 1 bis 9)</b>	<b>-7.640</b>	<b>-7.636</b>	<b>-7.893</b>
		<b>Ordentliche Aufwendungen</b>			
11	62, 63, 640-643, 647-649, 65	Personalaufwendungen			
12	644-646	Versorgungsaufwendungen			
13	60, 61, 67-69	Aufwendungen für Sach- und Dienstleistungen	5.150	5.150	7.542
14	66	Abschreibungen			
15	71	Aufwendungen für Zuweisungen und Zuschüsse sowie besondere Finanzaufwendungen			
16	73	Steueraufwendungen einschl. Aufwendungen aus gesetzlichen Umlageverpflichtungen			
17	72	Transferaufwendungen			
18	70, 74, 76	Sonstige ordentliche Aufwendungen			
<b>19</b>		<b>Summe der ordentlichen Aufwendungen (Nr. 11 bis 18)</b>	<b>5.150</b>	<b>5.150</b>	<b>7.542</b>
<b>20</b>		<b>Verwaltungsergebnis (Nr. 10 J. Nr. 19)</b>	<b>-2.490</b>	<b>-2.486</b>	<b>-351</b>
21	56, 57	Finanzerträge			
22	77	Finanzaufwendungen			
<b>23</b>		<b>Finanzergebnis (Nr. 21 bis Nr. 22)</b>			
<b>24</b>		<b>Ordentliches Ergebnis (Verwaltungsergebnis und Finanzergebnis Nr. 20 und Nr. 23)</b>	<b>-2.490</b>	<b>-2.486</b>	<b>-351</b>
25	59	Außerordentliche Erträge			
26	79	Außerordentliche Aufwendungen			
<b>27</b>		<b>Außerordentliches Ergebnis (Nr. 25 J. Nr. 26)</b>			
<b>28</b>		<b>Jahresergebnis vor internen Leistungsbeziehungen (ordentliches Ergebnis und außerordentliches Ergebnis Nr. 24 und Nr. 27)</b>	<b>-2.490</b>	<b>-2.486</b>	<b>-351</b>
29		Erlöse der internen Leistungsbeziehungen			
30		Kosten der internen Leistungsbeziehungen			
<b>31</b>		<b>Ergebnis der internen Leistungsbeziehungen</b>			
<b>32</b>		<b>Jahresergebnis nach internen Leistungsbeziehungen</b>	<b>-2.490</b>	<b>-2.486</b>	<b>-351</b>

## Erläuterungen

## Erläuterungen zu Nr. 01

3.990 € Glascontainergebühr für 7 Glascontainer

## Erläuterungen zu Nr. 03

2.150 € (Vj. 2.146 €) Kostenerstattung der AWB für die Abfallgebührenveranlagung  
1.500 € (wie im Vorj.) Verkauf von Abfallsäcken

## Haushaltsplan Gemeinde Löhnberg 2026

### Teilergebnishaushalt Produkt 110601 Abfallbeseitigung

Gemeinde Löhnberg

#### Erläuterungen zu Nr. 13

4.000 € Kosten Deponie Almerskopf  
1.000 € Abfallsäcke zum Weiterverkauf

## Haushaltsplan Gemeinde Löhnberg 2026

Teilfinanzhaushalt Produkt 110601 Abfallbeseitigung							
Gemeinde Löhnberg							
		Haushaltsansatz			Investitions- und Investitionsförderungsmaßnahmen		
Nr.	Bezeichnung	2026	Verpflichtungsermächtigungen	2025	Ergebnis des Jahresabschlusses 2024	Gesamtauszahlungsbedarf	davon bisher bereitgestellt
	<b>Einzahlungen aus Investitionstätigkeit</b>						
20	+ Einz. aus Investitionszuweis. und -zuschüssen sowie aus Investitionsbeiträgen						
21	+ Einz. aus Abgängen von Vermögensgegenständen des Sachanlagevermögens und des immateriellen Anlagevermögens						
22	+ Einz. aus Abgängen von Vermögensgegenständen des Finanzanlagevermögens						
	<b>Einzahlungen aus Finanzierungstätigkeit</b>						
31	+ Einz. aus der Aufnahme v. Krediten und wirtschaftlich vergleichbaren Vorgängen für Investitionen						
	<b>Summe</b>						
	<b>Auszahlungen aus Investitionstätigkeit</b>						
24	- Ausz. für den Erwerb von Grundstücken und Gebäuden						
25	- Ausz. für Baumaßnahmen						
26	- Ausz. für Investitionen in das sonstige Sachanlagevermögen und immaterielle Anlagevermögen davon: Ausz. aus gewährten Investitionszuweisungen und -zuschüssen						
27	- Ausz. für Investitionen in das Finanzanlagevermögen						
	<b>Auszahlungen aus Finanzierungstätigkeit</b>						
32	- Ausz. für die Tilgung von Krediten und wirtschaftlich vergleichbaren Vorgängen für Investitionen						
	<b>Summe</b>						
	<b>Saldo (Einzahlungen / . Auszahlungen)</b>						

## Haushaltsplan Gemeinde Löhnberg 2026

Teilergebnishaushalt Produktgruppe 1107 Abwasserbeseitigung					
Gemeinde Löhnberg					
Nr.	Konten	Bezeichnung	Haushaltsansatz		Ergebnis des Jahresabschlusses 2024
			2026	2025	
		<b>Ordentliche Erträge</b>			
01	50	Privatrechtliche Leistungsentgelte			
02	51	Öffentlich-rechtliche Leistungsentgelte	-1.090.120	-1.240.120	-1.234.552
03	548-549	Kostensatzleistungen und -erstattungen	-300	-300	
04	52	Bestandsveränderungen und aktivierte Eigenleistungen			
05	55	Steuern und steuerähnliche Erträge einschl. Erträge aus gesetzlichen Umlagen			
06	547	Erträge aus Transferleistungen			
07	540-543	Erträge aus Zuweisungen und Zuschüssen für lfd. Zwecke und allgemeine Umlagen			
08	546	Erträge aus der Auflösung von Sonderposten aus Investitionszuweisungen, -zuschüssen und Investitionsbeiträgen	-85.360	-85.372	-85.376
09	53	Sonstige ordentliche Erträge			
<b>10</b>		<b>Summe der ordentlichen Erträge (Nr. 1 bis 9)</b>	<b>-1.175.780</b>	<b>-1.325.792</b>	<b>-1.319.928</b>
		<b>Ordentliche Aufwendungen</b>			
11	62, 63, 640-643, 647-649, 65	Personalaufwendungen	18.160	17.800	16.962
12	644-646	Versorgungsaufwendungen			
13	60, 61, 67-69	Aufwendungen für Sach- und Dienstleistungen	42.250	40.497	41.671
14	66	Abschreibungen	241.540	245.596	248.909
15	71	Aufwendungen für Zuweisungen und Zuschüsse sowie besondere Finanzaufwendungen	860.000		
16	73	Steueraufwendungen einschl. Aufwendungen aus gesetzlichen Umlageverpflichtungen	12.000	872.754	839.621
17	72	Transferaufwendungen			
18	70, 74, 76	Sonstige ordentliche Aufwendungen			
<b>19</b>		<b>Summe der ordentlichen Aufwendungen (Nr. 11 bis 18)</b>	<b>1.173.950</b>	<b>1.176.647</b>	<b>1.147.163</b>
<b>20</b>		<b>Verwaltungsergebnis (Nr. 10 J. Nr. 19)</b>	<b>-1.830</b>	<b>-149.145</b>	<b>-172.765</b>
21	56, 57	Finanzerträge			
22	77	Finanzaufwendungen			
<b>23</b>		<b>Finanzergebnis (Nr. 21 bis Nr. 22)</b>			
<b>24</b>		<b>Ordentliches Ergebnis (Verwaltungsergebnis und Finanzergebnis Nr. 20 und Nr. 23)</b>	<b>-1.830</b>	<b>-149.145</b>	<b>-172.765</b>
25	59	Außerordentliche Erträge			
26	79	Außerordentliche Aufwendungen			
<b>27</b>		<b>Außerordentliches Ergebnis (Nr. 25 J. Nr. 26)</b>			
<b>28</b>		<b>Jahresergebnis vor internen Leistungsbeziehungen (ordentliches Ergebnis und außerordentliches Ergebnis Nr. 24 und Nr. 27)</b>	<b>-1.830</b>	<b>-149.145</b>	<b>-172.765</b>
29		Erlöse der internen Leistungsbeziehungen			
30		Kosten der internen Leistungsbeziehungen	321.600	321.600	
<b>31</b>		<b>Ergebnis der internen Leistungsbeziehungen</b>	<b>321.600</b>	<b>321.600</b>	
<b>32</b>		<b>Jahresergebnis nach internen Leistungsbeziehungen</b>	<b>319.770</b>	<b>172.455</b>	<b>-172.765</b>

## Haushaltsplan Gemeinde Löhnberg 2026

Teilfinanzhaushalt Produktgruppe 1107 Abwasserbeseitigung							
Gemeinde Löhnberg							
		Haushaltsansatz			Investitions- und Investitionsförderungsmaßnahmen		
Nr.	Bezeichnung	2026	Verpflichtungsermächtigungen	2025	Ergebnis des Jahresabschlusses 2024	Gesamtauszahlungsbedarf	davon bisher bereitgestellt
	<b>Einzahlungen aus Investitionstätigkeit</b>						
20	+ Einz. aus Investitionszuweis. und -zuschüssen sowie aus Investitionsbeiträgen			10.000	750		
21	+ Einz. aus Abgängen von Vermögensgegenständen des Sachanlagevermögens und des immateriellen Anlagevermögens						
22	+ Einz. aus Abgängen von Vermögensgegenständen des Finanzanlagevermögens						
	<b>Einzahlungen aus Finanzierungstätigkeit</b>						
31	+ Einz. aus der Aufnahme v. Krediten und wirtschaftlich vergleichbaren Vorgängen für Investitionen						
	<b>Summe</b>			<b>10.000</b>	<b>750</b>		
	<b>Auszahlungen aus Investitionstätigkeit</b>						
24	- Ausz. für den Erwerb von Grundstücken und Gebäuden (Verpflichtungsermächtigungen)					-3.259.305 (-150.000)	-3.259.305
25	- Ausz. für Baumaßnahmen (Verpflichtungsermächtigungen)	-865.000	-827.500	-415.750	-67.975	-2.871.750 (-1.627.500)	-1.580.750
26	- Ausz. für Investitionen in das sonstige Sachanlagevermögen und immaterielle Anlagevermögen davon: Ausz. aus gewährten Investitionszuweisungen und -zuschüssen						
27	- Ausz. für Investitionen in das Finanzanlagevermögen						
	<b>Auszahlungen aus Finanzierungstätigkeit</b>						
32	- Ausz. für die Tilgung von Krediten und wirtschaftlich vergleichbaren Vorgängen für Investitionen						
	<b>Summe</b>	<b>-865.000</b>	<b>-827.500</b>	<b>-415.750</b>	<b>-67.975</b>	<b>-6.131.055</b> <b>(-1.777.500)</b>	<b>-4.840.055</b>
	<b>Saldo (Einzahlungen / Auszahlungen)</b>	<b>-865.000</b>	<b>-827.500</b>	<b>-405.750</b>	<b>-67.225</b>	<b>-6.131.055</b> <b>(-1.777.500)</b>	<b>-4.840.055</b>
	<b>(Verpflichtungsermächtigungen)</b>						

## Haushaltsplan Gemeinde Löhnberg 2026

**Investitionen**  
**Produktgruppe 1107 Abwasserbeseitigung**

Gemeinde Löhnberg

Nr. Bezeichnung	Ansatz 2026	Verpflichtungs- Ermächtigungen	Ansatz 2025	Jahres- ergebnis 2024	Finanzplan 2027	Finanzplan 2028 2029
I-00000096 Kanalbeitrag Gartenstraße/ Am Berg/ Pathausstr./Kalk				750,00		
I-00000317 EKVO Kanalinspektion	-10.000,00		-190.750,00	-67.974,85		
I-00000370 Entwässerung Käuzerain	-55.000,00					
I-00000397 Sanierung Wilhelmstraße -Kanal-	-800.000,00	-827.500,00	-150.000,00		104.000,00	
I-00000399 San.Kanal-Unterm Bornberg-Kreisstraße			-65.000,00			
I-00000401 Sanierung Taunusstraße -Kanal-					-300.000,00	
I-00000402 Sanierung Wulsgraben -Kanal-						-64.500,00
I-00000403 Sanierung Wallstraße -Kanal-						-99.000,00

**Erläuterungen****Sanierung Wilhelmstraße -Kanal-**

Erstattung der Kanal-Hausanschlüsse durch die Eigentümer

**San.Kanal-Unterm Bornberg-Kreisstraße**

Kanalsanaierung "Schlosskurve"

Zuschuss von Hessen Mobil

**Sanierung Taunusstraße -Kanal-**

EKVO aus 2019, Planung der Maßnahme

**Sanierung Wulsgraben -Kanal-**

EKVO aus 2019, Planung der Maßnahme

**Sanierung Wallstraße -Kanal-**

EKVO aus 2019, Planung der Maßnahme

## Haushaltsplan Gemeinde Löhnberg 2026

Teilergebnishaushalt Produkt 110701 Abwasserbeseitigung					
Gemeinde Löhnberg					
Nr.	Konten	Bezeichnung	Haushaltsansatz		Ergebnis des Jahresabschlusses 2024
			2026	2025	
		<b>Ordentliche Erträge</b>			
01	50	Privatrechtliche Leistungsentgelte			
02	51	Öffentlich-rechtliche Leistungsentgelte	-1.090.120	-1.240.120	-1.234.552
03	548-549	Kostensatzleistungen und -erstattungen	-300	-300	
04	52	Bestandsveränderungen und aktivierte Eigenleistungen			
05	55	Steuern und steuerähnliche Erträge einschl. Erträge aus gesetzlichen Umlagen			
06	547	Erträge aus Transferleistungen			
07	540-543	Erträge aus Zuweisungen und Zuschüssen für lfd. Zwecke und allgemeine Umlagen			
08	546	Erträge aus der Auflösung von Sonderposten aus Investitionszuweisungen, -zuschüssen und Investitionsbeiträgen	-85.360	-85.372	-85.376
09	53	Sonstige ordentliche Erträge			
<b>10</b>		<b>Summe der ordentlichen Erträge (Nr. 1 bis 9)</b>	<b>-1.175.780</b>	<b>-1.325.792</b>	<b>-1.319.928</b>
		<b>Ordentliche Aufwendungen</b>			
11	62, 63, 640-643, 647-649, 65	Personalaufwendungen	18.160	17.800	16.962
12	644-646	Versorgungsaufwendungen			
13	60, 61, 67-69	Aufwendungen für Sach- und Dienstleistungen	42.250	40.497	41.671
14	66	Abschreibungen	241.540	245.596	248.909
15	71	Aufwendungen für Zuweisungen und Zuschüsse sowie besondere Finanzaufwendungen	860.000		
16	73	Steueraufwendungen einschl. Aufwendungen aus gesetzlichen Umlageverpflichtungen	12.000	872.754	839.621
17	72	Transferaufwendungen			
18	70, 74, 76	Sonstige ordentliche Aufwendungen			
<b>19</b>		<b>Summe der ordentlichen Aufwendungen (Nr. 11 bis 18)</b>	<b>1.173.950</b>	<b>1.176.647</b>	<b>1.147.163</b>
<b>20</b>		<b>Verwaltungsergebnis (Nr. 10 J. Nr. 19)</b>	<b>-1.830</b>	<b>-149.145</b>	<b>-172.765</b>
21	56, 57	Finanzerträge			
22	77	Finanzaufwendungen			
<b>23</b>		<b>Finanzergebnis (Nr. 21 bis Nr. 22)</b>			
<b>24</b>		<b>Ordentliches Ergebnis (Verwaltungsergebnis und Finanzergebnis Nr. 20 und Nr. 23)</b>	<b>-1.830</b>	<b>-149.145</b>	<b>-172.765</b>
25	59	Außerordentliche Erträge			
26	79	Außerordentliche Aufwendungen			
<b>27</b>		<b>Außerordentliches Ergebnis (Nr. 25 J. Nr. 26)</b>			
<b>28</b>		<b>Jahresergebnis vor internen Leistungsbeziehungen (ordentliches Ergebnis und außerordentliches Ergebnis Nr. 24 und Nr. 27)</b>	<b>-1.830</b>	<b>-149.145</b>	<b>-172.765</b>
29		Erlöse der internen Leistungsbeziehungen			
30		Kosten der internen Leistungsbeziehungen	321.600	321.600	
<b>31</b>		<b>Ergebnis der internen Leistungsbeziehungen</b>	<b>321.600</b>	<b>321.600</b>	
<b>32</b>		<b>Jahresergebnis nach internen Leistungsbeziehungen</b>	<b>319.770</b>	<b>172.455</b>	<b>-172.765</b>
<b>Erläuterungen</b>					
<b>Erläuterungen zu Nr. 02</b>					
790.000 € (Vj. 825.000 €) Schmutzwassergebühren 300.000 € (Vj. 415.000 €) Niederschlagswassergebühren					
<b>Erläuterungen zu Nr. 13</b>					
19.000 € (wie Vorj.) Leasing 11.500 € (wie Vorj.) Instandhaltung					

## Haushaltsplan Gemeinde Löhnberg 2026

### Teilergebnishaushalt Produkt 110701 Abwasserbeseitigung

Gemeinde Löhnberg

6.000 € (0 € Vorj.) Kalkulation der Abwassergebühren  
2025: 7.500 € Berichte EKVO

#### Erläuterungen zu Nr. 15

860.000 € Umlage Abwasserverband (bis 2025 bei Nr. 16 geplant)

#### Erläuterungen zu Nr. 16

2025: 860.000 € Umlage Abwasserverband, jetzt in Nr.15 geplant  
12.000 € (Vj. 12.754 €) Abwasserabgabe



## Haushaltsplan Gemeinde Löhnberg 2026

Teilfinanzhaushalt Produkt 110701 Abwasserbeseitigung							
Gemeinde Löhnberg							
		Haushaltsansatz			Investitions- und Investitionsförderungsmaßnahmen		
Nr.	Bezeichnung	2026	Verpflichtungsermächtigungen	2025	Ergebnis des Jahresabschlusses 2024	Gesamtauszahlungsbedarf	davon bisher bereitgestellt
	<b>Einzahlungen aus Investitionstätigkeit</b>						
20	+ Einz. aus Investitionszuweis. und -zuschüssen sowie aus Investitionsbeiträgen			10.000	750		
21	+ Einz. aus Abgängen von Vermögensgegenständen des Sachanlagevermögens und des immateriellen Anlagevermögens						
22	+ Einz. aus Abgängen von Vermögensgegenständen des Finanzanlagevermögens						
	<b>Einzahlungen aus Finanzierungstätigkeit</b>						
31	+ Einz. aus der Aufnahme v. Krediten und wirtschaftlich vergleichbaren Vorgängen für Investitionen						
	<b>Summe</b>			<b>10.000</b>	<b>750</b>		
	<b>Auszahlungen aus Investitionstätigkeit</b>						
24	- Ausz. für den Erwerb von Grundstücken und Gebäuden (Verpflichtungsermächtigungen)					-3.259.305 (-150.000)	-3.259.305
25	- Ausz. für Baumaßnahmen (Verpflichtungsermächtigungen)	-865.000	-827.500	-415.750	-67.975	-2.871.750 (-1.627.500)	-1.580.750
26	- Ausz. für Investitionen in das sonstige Sachanlagevermögen und immaterielle Anlagevermögen davon: Ausz. aus gewährten Investitionszuweisungen und -zuschüssen						
27	- Ausz. für Investitionen in das Finanzanlagevermögen						
	<b>Auszahlungen aus Finanzierungstätigkeit</b>						
32	- Ausz. für die Tilgung von Krediten und wirtschaftlich vergleichbaren Vorgängen für Investitionen						
	<b>Summe</b>	<b>-865.000</b>	<b>-827.500</b>	<b>-415.750</b>	<b>-67.975</b>	<b>-6.131.055</b> <b>(-1.777.500)</b>	<b>-4.840.055</b>
	<b>Saldo (Einzahlungen / Auszahlungen)</b>	<b>-865.000</b>	<b>-827.500</b>	<b>-405.750</b>	<b>-67.225</b>	<b>-6.131.055</b> <b>(-1.777.500)</b>	<b>-4.840.055</b>
	<b>(Verpflichtungsermächtigungen)</b>						

**Haushaltsplan Gemeinde Löhnberg 2026****Investitionen  
Produkt 110701 Abwasserbeseitigung**

Gemeinde Löhnberg

Nr. Bezeichnung	Ansatz 2026	Verpflichtungs- Ermächtigungen	Ansatz 2025	Jahres- ergebnis 2024	Finanzplan 2027	Finanzplan 2028 2029
I-00000096 Kanalbeitrag Gartenstraße/ Am Berg/ Pathausstr./Kalk				750,00		
I-00000317 EKVO Kanalinspektion	-10.000,00		-190.750,00	-67.974,85		
I-00000370 Entwässerung Käuzerain	-55.000,00					
I-00000397 Sanierung Wilhelmstraße -Kanal-	-800.000,00	-827.500,00	-150.000,00		104.000,00	
I-00000399 San.Kanal-Unterm Bornberg-Kreisstraße			-65.000,00			
I-00000401 Sanierung Taunusstraße -Kanal-					-300.000,00	
I-00000402 Sanierung Wulsgraben -Kanal-						-64.500,00
I-00000403 Sanierung Wallstraße -Kanal-						-99.000,00

**Erläuterungen****Sanierung Wilhelmstraße -Kanal-**

Erstattung der Kanal-Hausanschlüsse durch die Eigentümer

**San.Kanal-Unterm Bornberg-Kreisstraße**

Kanalsanaierung "Schlosskurve"

Zuschuss von Hessen Mobil

**Sanierung Taunusstraße -Kanal-**

EKVO aus 2019, Planung der Maßnahme

**Sanierung Wulsgraben -Kanal-**

EKVO aus 2019, Planung der Maßnahme

**Sanierung Wallstraße -Kanal-**

EKVO aus 2019, Planung der Maßnahme

## Haushaltsplan Gemeinde Löhnberg 2026

Teilergebnishaushalt Produktbereich 12 Verkehrsflächen u-anlagen/ÖPNV					
Gemeinde Löhnberg					
Nr.	Konten	Bezeichnung	Haushaltsansatz		Ergebnis des Jahresabschlusses 2024
			2026	2025	
		<b>Ordentliche Erträge</b>			
01	50	Privatrechtliche Leistungsentgelte			
02	51	Öffentlich-rechtliche Leistungsentgelte			
03	548-549	Kostensatzleistungen und -erstattungen	-2.000	-2.000	
04	52	Bestandsveränderungen und aktivierte Eigenleistungen			
05	55	Steuern und steuerähnliche Erträge einschl. Erträge aus gesetzlichen Umlagen			
06	547	Erträge aus Transferleistungen			
07	540-543	Erträge aus Zuweisungen und Zuschüssen für lfd. Zwecke und allgemeine Umlagen			
08	546	Erträge aus der Auflösung von Sonderposten aus Investitionszuweisungen, -zuschüssen und Investitionsbeiträgen	-121.680	-120.537	-153.113
09	53	Sonstige ordentliche Erträge			
<b>10</b>		<b>Summe der ordentlichen Erträge (Nr. 1 bis 9)</b>	<b>-123.680</b>	<b>-122.537</b>	<b>-153.113</b>
		<b>Ordentliche Aufwendungen</b>			
11	62, 63, 640-643, 647-649, 65	Personalaufwendungen	249.360	248.000	166.111
12	644-646	Versorgungsaufwendungen			
13	60, 61, 67-69	Aufwendungen für Sach- und Dienstleistungen	232.035	237.800	228.203
14	66	Abschreibungen	256.270	256.063	337.828
15	71	Aufwendungen für Zuweisungen und Zuschüsse sowie besondere Finanzaufwendungen			
16	73	Steueraufwendungen einschl. Aufwendungen aus gesetzlichen Umlageverpflichtungen			
17	72	Transferaufwendungen			
18	70, 74, 76	Sonstige ordentliche Aufwendungen			
<b>19</b>		<b>Summe der ordentlichen Aufwendungen (Nr. 11 bis 18)</b>	<b>737.665</b>	<b>741.863</b>	<b>732.142</b>
<b>20</b>		<b>Verwaltungsergebnis (Nr. 10 J. Nr. 19)</b>	<b>613.985</b>	<b>619.326</b>	<b>579.029</b>
21	56, 57	Finanzerträge			
22	77	Finanzaufwendungen			
<b>23</b>		<b>Finanzergebnis (Nr. 21 bis Nr. 22)</b>			
<b>24</b>		<b>Ordentliches Ergebnis (Verwaltungsergebnis und Finanzergebnis Nr. 20 und Nr. 23)</b>	<b>613.985</b>	<b>619.326</b>	<b>579.029</b>
25	59	Außerordentliche Erträge			
26	79	Außerordentliche Aufwendungen			
<b>27</b>		<b>Außerordentliches Ergebnis (Nr. 25 J. Nr. 26)</b>			
<b>28</b>		<b>Jahresergebnis vor internen Leistungsbeziehungen (ordentliches Ergebnis und außerordentliches Ergebnis Nr. 24 und Nr. 27)</b>	<b>613.985</b>	<b>619.326</b>	<b>579.029</b>
29		Erlöse der internen Leistungsbeziehungen	-152.800	-152.300	
30		Kosten der internen Leistungsbeziehungen			
<b>31</b>		<b>Ergebnis der internen Leistungsbeziehungen</b>	<b>-152.800</b>	<b>-152.300</b>	
<b>32</b>		<b>Jahresergebnis nach internen Leistungsbeziehungen</b>	<b>461.185</b>	<b>467.026</b>	<b>579.029</b>

## Haushaltsplan Gemeinde Löhnberg 2026

Teilfinanzhaushalt Produktbereich 12 Verkehrsflächen u-anlagen/ÖPNV							
Gemeinde Löhnberg							
		Haushaltsansatz			Investitions- und Investitionsförderungsmaßnahmen		
Nr.	Bezeichnung	2026	Verpflichtungsermächtigungen	2025	Ergebnis des Jahresabschlusses 2024	Gesamtauszahlungsbedarf	davon bisher bereitgestellt
	<b>Einzahlungen aus Investitionstätigkeit</b>						
20	+ Einz. aus Investitionszuweis. und -zuschüssen sowie aus Investitionsbeiträgen	95.000			1.411		
21	+ Einz. aus Abgängen von Vermögensgegenständen des Sachanlagevermögens und des immateriellen Anlagevermögens						
22	+ Einz. aus Abgängen von Vermögensgegenständen des Finanzanlagevermögens						
	<b>Einzahlungen aus Finanzierungstätigkeit</b>						
31	+ Einz. aus der Aufnahme v. Krediten und wirtschaftlich vergleichbaren Vorgängen für Investitionen						
	<b>Summe</b>	<b>95.000</b>			<b>1.411</b>		
	<b>Auszahlungen aus Investitionstätigkeit</b>						
24	- Ausz. für den Erwerb von Grundstücken und Gebäuden					-4.264.171	-4.264.171
25	- Ausz. für Baumaßnahmen (Verpflichtungsermächtigungen)	-330.000	-1.143.750	-325.000	-73.610	-2.398.750 (-1.363.750)	-1.230.000
26	- Ausz. für Investitionen in das sonstige Sachanlagevermögen und immaterielle Anlagevermögen davon: Ausz. aus gewährten Investitionszuweisungen und -zuschüssen				-4.079	-10.200	-10.200
27	- Ausz. für Investitionen in das Finanzanlagevermögen						
	<b>Auszahlungen aus Finanzierungstätigkeit</b>						
32	- Ausz. für die Tilgung von Krediten und wirtschaftlich vergleichbaren Vorgängen für Investitionen						
	<b>Summe</b> (Verpflichtungsermächtigungen)	<b>-330.000</b>	<b>-1.143.750</b>	<b>-325.000</b>	<b>-77.689</b>	<b>-6.673.121</b> (-1.363.750)	<b>-5.504.371</b>
	<b>Saldo (Einzahlungen / . Auszahlungen)</b> (Verpflichtungsermächtigungen)	<b>-235.000</b>	<b>-1.143.750</b>	<b>-325.000</b>	<b>-76.278</b>	<b>-6.673.121</b> (-1.363.750)	<b>-5.504.371</b>

## Haushaltsplan Gemeinde Löhnberg 2026

Investitionen Produktbereich 12 Verkehrsflächen u-anlagen/ÖPNV						
Gemeinde Löhnberg						
Nr. Bezeichnung	Ansatz 2026	Verpflichtungs- Ermächtigungen	Ansatz 2025	Jahres- ergebnis 2024	Finanzplan 2027	Finanzplan 2028 2029
I-00000003 Ausstattung für den Bauhof - Geräte				-4.079,42		
I-00000050 Beitrag Erschliessung Grüner Weg				-858,37		
I-00000059 Straßenbeitrag Gartenstraße/ Am Berg LOS 2				690,77		
I-00000222 K 415 Dillhäuser Straße - Gehwege -				1.578,34		
I-00000280 Erwerb/Neugestaltung In der Hohl/The. Fied.Str.	-75.000,00					
I-00000323 Verkehrsberuhigung Fiehlstraße				-41.480,03		
I-00000371 Sanierung Waldhäuser Str. Nebenanlagen Bordsteine				-32.130,06		
I-00000377 Umstellung Straßenbeleuchtung LED-Obersh/ Selters	-80.000,00	-330.000,00				
I-00000398 Sanierung Wilhelmstraße - Straßenausbau - -		-813.750,00	-75.000,00		666.560,00	
I-00000400 San.Gehweg- Untern Bornberg- Kreisstraße-					-25.000,00	
I-00000404 Baustraße Güldenstadt			-250.000,00			
I-00000410 Sanierung Theodor-Fiedner-Straße	-30.000,00					
I-00000411 Erneuerung Stützmauer Ziegelstraße	-50.000,00					
<b>Erläuterungen</b>						
<b>Ausstattung für den Bauhof - Geräte</b>						
allgemeiner Ansatz für Ersatz- und Neuanschaffungen						
2026 incl. 6.550 € Mulchmäher, 2.000 € Ersatz-Akku (Rückentrag-Akku), 2.000 € Akku-Werkzeugset						
<b>Erwerb/Neugestaltung In der Hohl/The. Fied.Str.</b>						
Bau einer Stützmauer und Befestigung der Grundstücke						
<b>Umstellung Straßenbeleuchtung LED-Obersh/ Selters</b>						
Umsetzung nicht nach Ortsteilen, sondern nach Leuchtenart						
Zuschüsse aus Säule D Landkreis Limburg-Weilburg stark und innovativ und von der Sparkassen-Stiftung						
<b>Sanierung Wilhelmstraße - Straßenausbau - -</b>						
Zuschuss = Straßenbeiträge; Stundungen bis zu 20 Jahren möglich						
<b>San.Gehweg- Untern Bornberg- Kreisstraße-</b>						
Gehweg "Schlosskurve"						
<b>Sanierung Theodor-Fiedner-Straße</b>						
gemäß Beschluss GVO 05.11.2025						
<b>Erneuerung Stützmauer Ziegelstraße</b>						
Wg. Verkehrssicherungspflicht dringend notwendige Erneuerung der Stützmauer in der Ziegelstraße						

## Haushaltsplan Gemeinde Löhnberg 2026

Teilergebnishaushalt Produktgruppe 1201 Gemeindestraßen incl.unterhaltungspfl.Nebenanlagen					
Gemeinde Löhnberg					
Nr.	Konten	Bezeichnung	Haushaltsansatz		Ergebnis des Jahresabschlusses 2024
			2026	2025	
		<b>Ordentliche Erträge</b>			
01	50	Privatrechtliche Leistungsentgelte			
02	51	Öffentlich-rechtliche Leistungsentgelte			
03	548-549	Kostensatzleistungen und -erstattungen	-2.000	-2.000	
04	52	Bestandsveränderungen und aktivierte Eigenleistungen			
05	55	Steuern und steuerähnliche Erträge einschl. Erträge aus gesetzlichen Umlagen			
06	547	Erträge aus Transferleistungen			
07	540-543	Erträge aus Zuweisungen und Zuschüssen für lfd. Zwecke und allgemeine Umlagen			
08	546	Erträge aus der Auflösung von Sonderposten aus Investitionszuweisungen, -zuschüssen und Investitionsbeiträgen	-121.680	-120.537	-153.113
09	53	Sonstige ordentliche Erträge			
<b>10</b>		<b>Summe der ordentlichen Erträge (Nr. 1 bis 9)</b>	<b>-123.680</b>	<b>-122.537</b>	<b>-153.113</b>
		<b>Ordentliche Aufwendungen</b>			
11	62, 63, 640-643, 647-649, 65	Personalaufwendungen	249.360	248.000	166.111
12	644-646	Versorgungsaufwendungen			
13	60, 61, 67-69	Aufwendungen für Sach- und Dienstleistungen	213.400	219.165	210.850
14	66	Abschreibungen	255.820	255.616	337.573
15	71	Aufwendungen für Zuweisungen und Zuschüsse sowie besondere Finanzaufwendungen			
16	73	Steueraufwendungen einschl. Aufwendungen aus gesetzlichen Umlageverpflichtungen			
17	72	Transferaufwendungen			
18	70, 74, 76	Sonstige ordentliche Aufwendungen			
<b>19</b>		<b>Summe der ordentlichen Aufwendungen (Nr. 11 bis 18)</b>	<b>718.580</b>	<b>722.781</b>	<b>714.534</b>
<b>20</b>		<b>Verwaltungsergebnis (Nr. 10 J. Nr. 19)</b>	<b>594.900</b>	<b>600.244</b>	<b>561.421</b>
21	56, 57	Finanzerträge			
22	77	Finanzaufwendungen			
<b>23</b>		<b>Finanzergebnis (Nr. 21 bis Nr. 22)</b>			
<b>24</b>		<b>Ordentliches Ergebnis (Verwaltungsergebnis und Finanzergebnis Nr. 20 und Nr. 23)</b>	<b>594.900</b>	<b>600.244</b>	<b>561.421</b>
25	59	Außerordentliche Erträge			
26	79	Außerordentliche Aufwendungen			
<b>27</b>		<b>Außerordentliches Ergebnis (Nr. 25 J. Nr. 26)</b>			
<b>28</b>		<b>Jahresergebnis vor internen Leistungsbeziehungen (ordentliches Ergebnis und außerordentliches Ergebnis Nr. 24 und Nr. 27)</b>	<b>594.900</b>	<b>600.244</b>	<b>561.421</b>
29		Erlöse der internen Leistungsbeziehungen	-152.800	-152.300	
30		Kosten der internen Leistungsbeziehungen			
<b>31</b>		<b>Ergebnis der internen Leistungsbeziehungen</b>	<b>-152.800</b>	<b>-152.300</b>	
<b>32</b>		<b>Jahresergebnis nach internen Leistungsbeziehungen</b>	<b>442.100</b>	<b>447.944</b>	<b>561.421</b>

## Haushaltsplan Gemeinde Löhnberg 2026

Teilfinanzhaushalt Produktgruppe 1201 Gemeindestraßen incl.unterhaltungspfl.Nebenanlagen							
Gemeinde Löhnberg							
		Haushaltsansatz			Investitions- und Investitionsförderungsmaßnahmen		
Nr.	Bezeichnung	2026	Verpflichtungsermächtigungen	2025	Ergebnis des Jahresabschlusses 2024	Gesamtauszahlungsbedarf	davon bisher bereitgestellt
	<b>Einzahlungen aus Investitionstätigkeit</b>						
20	+ Einz. aus Investitionszuweis. und -zuschüssen sowie aus Investitionsbeiträgen	20.000			1.411		
21	+ Einz. aus Abgängen von Vermögensgegenständen des Sachanlagevermögens und des immateriellen Anlagevermögens						
22	+ Einz. aus Abgängen von Vermögensgegenständen des Finanzanlagevermögens						
	<b>Einzahlungen aus Finanzierungstätigkeit</b>						
31	+ Einz. aus der Aufnahme v. Krediten und wirtschaftlich vergleichbaren Vorgängen für Investitionen						
	<b>Summe</b>	<b>20.000</b>			<b>1.411</b>		
	<b>Auszahlungen aus Investitionstätigkeit</b>						
24	- Ausz. für den Erwerb von Grundstücken und Gebäuden					-4.241.321	-4.241.321
25	- Ausz. für Baumaßnahmen (Verpflichtungsermächtigungen)	-330.000	-1.143.750	-325.000	-73.610	-2.398.750 (-1.363.750)	-1.230.000
26	- Ausz. für Investitionen in das sonstige Sachanlagevermögen und immaterielle Anlagevermögen davon: Ausz. aus gewährten Investitionszuweisungen und -zuschüssen				-498	-10.200	-10.200
27	- Ausz. für Investitionen in das Finanzanlagevermögen						
	<b>Auszahlungen aus Finanzierungstätigkeit</b>						
32	- Ausz. für die Tilgung von Krediten und wirtschaftlich vergleichbaren Vorgängen für Investitionen						
	<b>Summe</b> (Verpflichtungsermächtigungen)	<b>-330.000</b>	<b>-1.143.750</b>	<b>-325.000</b>	<b>-74.108</b>	<b>-6.650.271</b> (-1.363.750)	<b>-5.481.521</b>
	<b>Saldo (Einzahlungen / Auszahlungen)</b> (Verpflichtungsermächtigungen)	<b>-310.000</b>	<b>-1.143.750</b>	<b>-325.000</b>	<b>-72.697</b>	<b>-6.650.271</b> (-1.363.750)	<b>-5.481.521</b>

## Haushaltsplan Gemeinde Löhnberg 2026

Investitionen Produktgruppe 1201 Gemeindestraßen incl.unterhaltungspfl.Nebenanlagen						
Gemeinde Löhnberg						
Nr. Bezeichnung	Ansatz 2026	Verpflichtungs- Ermächtigungen	Ansatz 2025	Jahres- ergebnis 2024	Finanzplan 2027	Finanzplan 2028 2029
I-00000003 Ausstattung für den Bauhof - Geräte				-497,52		
I-00000050 Beitrag Erschliessung Grüner Weg				-858,37		
I-00000059 Straßenbeitrag Gartenstraße/ Am Berg LOS 2				690,77		
I-00000222 K 415 Dillhäuser Straße - Gehwege -				1.578,34		
I-00000280 Erwerb/Neugestaltung In der Hohl/The. Fied.Str.	-150.000,00					
I-00000323 Verkehrsberuhigung Fiehlstraße				-41.480,03		
I-00000371 Sanierung Waldhäuser Str. Nebenanlagen Bordsteine				-32.130,06		
I-00000377 Umstellung Straßenbeleuchtung LED-Obersh/ Selters	-80.000,00	-330.000,00				
I-00000398 Sanierung Wilhelmstraße - Straßenausbau - -		-813.750,00	-75.000,00		666.560,00	
I-00000400 San.Gehweg- Untern Bornberg- Kreisstraße-					-25.000,00	
I-00000404 Baustraße Güldenstadt			-250.000,00			
I-00000410 Sanierung Theodor-Fiedner-Straße	-30.000,00					
I-00000411 Erneuerung Stützmauer Ziegelstraße	-50.000,00					
<b>Erläuterungen</b>						
<b>Ausstattung für den Bauhof - Geräte</b>						
allgemeiner Ansatz für Ersatz- und Neuanschaffungen						
2026 incl. 6.550 € Mulchmäher, 2.000 € Ersatz-Akku (Rückentrag-Akku), 2.000 € Akku-Werkzeugset						
<b>Erwerb/Neugestaltung In der Hohl/The. Fied.Str.</b>						
Bau einer Stützmauer und Befestigung der Grundstücke						
<b>Umstellung Straßenbeleuchtung LED-Obersh/ Selters</b>						
Umsetzung nicht nach Ortsteilen, sondern nach Leuchtenart						
Zuschüsse aus Säule D Landkreis Limburg-Weilburg stark und innovativ und von der Sparkassen-Stiftung						
<b>Sanierung Wilhelmstraße - Straßenausbau- -</b>						
Zuschuss = Straßenbeiträge; Stundungen bis zu 20 Jahren möglich						
<b>San.Gehweg- Untern Bornberg- Kreisstraße-</b>						
Gehweg "Schlosskurve"						
<b>Sanierung Theodor-Fiedner-Straße</b>						
gemäß Beschluss GVO 05.11.2025						
<b>Erneuerung Stützmauer Ziegelstraße</b>						
Wg. Verkehrssicherungspflicht dringend notwendige Erneuerung der Stützmauer in der Ziegelstraße						



## Haushaltsplan Gemeinde Löhnberg 2026

Teilergebnishaushalt  
Produkt 120101 Erschließung u. Unterhalt v. Straßen, Wege, Plätze

Gemeinde Löhnberg

		Haushaltsansatz			Ergebnis des Jahresabschlusses 2024
Nr.	Konten	Bezeichnung	2026	2025	
		<b>Ordentliche Erträge</b>			
01	50	Privatrechtliche Leistungsentgelte			
02	51	Öffentlich-rechtliche Leistungsentgelte			
03	548-549	Kostensatzleistungen und -erstattungen	-2.000	-2.000	
04	52	Bestandsveränderungen und aktivierte Eigenleistungen			
05	55	Steuern und steuerähnliche Erträge einschl. Erträge aus gesetzlichen Umlagen			
06	547	Erträge aus Transferleistungen			
07	540-543	Erträge aus Zuweisungen und Zuschüssen für lfd. Zwecke und allgemeine Umlagen			
08	546	Erträge aus der Auflösung von Sonderposten aus Investitionszuweisungen, -zuschüssen und Investitionsbeiträgen	-121.180	-120.537	-153.113
09	53	Sonstige ordentliche Erträge			
<b>10</b>		<b>Summe der ordentlichen Erträge (Nr. 1 bis 9)</b>	<b>-123.180</b>	<b>-122.537</b>	<b>-153.113</b>
		<b>Ordentliche Aufwendungen</b>			
11	62, 63, 640-643, 647-649, 65	Personalaufwendungen	249.360	248.000	166.111
12	644-646	Versorgungsaufwendungen			
13	60, 61, 67-69	Aufwendungen für Sach- und Dienstleistungen	98.400	104.165	98.356
14	66	Abschreibungen	250.170	251.067	332.325
15	71	Aufwendungen für Zuweisungen und Zuschüsse sowie besondere Finanzaufwendungen			
16	73	Steueraufwendungen einschl. Aufwendungen aus gesetzlichen Umlageverpflichtungen			
17	72	Transferaufwendungen			
18	70, 74, 76	Sonstige ordentliche Aufwendungen			
<b>19</b>		<b>Summe der ordentlichen Aufwendungen (Nr. 11 bis 18)</b>	<b>597.930</b>	<b>603.232</b>	<b>596.792</b>
<b>20</b>		<b>Verwaltungsergebnis (Nr. 10 J. Nr. 19)</b>	<b>474.750</b>	<b>480.695</b>	<b>443.679</b>
21	56, 57	Finanzerträge			
22	77	Finanzaufwendungen			
<b>23</b>		<b>Finanzergebnis (Nr. 21 bis Nr. 22)</b>			
<b>24</b>		<b>Ordentliches Ergebnis (Verwaltungsergebnis und Finanzergebnis Nr. 20 und Nr. 23)</b>	<b>474.750</b>	<b>480.695</b>	<b>443.679</b>
25	59	Außerordentliche Erträge			
26	79	Außerordentliche Aufwendungen			
<b>27</b>		<b>Außerordentliches Ergebnis (Nr. 25 J. Nr. 26)</b>			
<b>28</b>		<b>Jahresergebnis vor internen Leistungsbeziehungen (ordentliches Ergebnis und außerordentliches Ergebnis Nr. 24 und Nr. 27)</b>	<b>474.750</b>	<b>480.695</b>	<b>443.679</b>
29		Erlöse der internen Leistungsbeziehungen	-152.800	-152.300	
30		Kosten der internen Leistungsbeziehungen			
<b>31</b>		<b>Ergebnis der internen Leistungsbeziehungen</b>	<b>-152.800</b>	<b>-152.300</b>	
<b>32</b>		<b>Jahresergebnis nach internen Leistungsbeziehungen</b>	<b>321.950</b>	<b>328.395</b>	<b>443.679</b>

## Erläuterungen

## Erläuterungen zu Nr. 13

52.300 € (wie im Vorj.) Leasing  
27.100 € (Vj. 21.100 €) Instandhaltungen  
9.500 € (Vj. 21.000 €) Bauüberwachung Glasfaserausbau, Baumfällungen usw.  
6.000 € (wie im Vorj.) Treibstoffe

## Haushaltsplan Gemeinde Löhnberg 2026

Teilfinanzhaushalt Produkt 120101 Erschließung u. Unterhalt v. Straßen, Wege, Plätze							
Gemeinde Löhnberg							
		Haushaltsansatz			Investitions- und Investitionsförderungsmaßnahmen		
Nr.	Bezeichnung	2026	Verpflichtungsermächtigungen	2025	Ergebnis des Jahresabschlusses 2024	Gesamtauszahlungsbedarf	davon bisher bereitgestellt
	<b>Einzahlungen aus Investitionstätigkeit</b>						
20	+ Einz. aus Investitionszuweis. und -zuschüssen sowie aus Investitionsbeiträgen				1.411		
21	+ Einz. aus Abgängen von Vermögensgegenständen des Sachanlagevermögens und des immateriellen Anlagevermögens						
22	+ Einz. aus Abgängen von Vermögensgegenständen des Finanzanlagevermögens						
	<b>Einzahlungen aus Finanzierungstätigkeit</b>						
31	+ Einz. aus der Aufnahme v. Krediten und wirtschaftlich vergleichbaren Vorgängen für Investitionen						
	<b>Summe</b>				<b>1.411</b>		
	<b>Auszahlungen aus Investitionstätigkeit</b>						
24	- Ausz. für den Erwerb von Grundstücken und Gebäuden					-4.227.579	-4.227.579
25	- Ausz. für Baumaßnahmen (Verpflichtungsermächtigungen)	-230.000	-813.750	-325.000	-73.610	-1.968.750 (-963.750)	-1.130.000
26	- Ausz. für Investitionen in das sonstige Sachanlagevermögen und immaterielle Anlagevermögen davon: Ausz. aus gewährten Investitionszuweisungen und -zuschüssen				-498	-10.200	-10.200
27	- Ausz. für Investitionen in das Finanzanlagevermögen						
	<b>Auszahlungen aus Finanzierungstätigkeit</b>						
32	- Ausz. für die Tilgung von Krediten und wirtschaftlich vergleichbaren Vorgängen für Investitionen						
	<b>Summe</b> (Verpflichtungsermächtigungen)	<b>-230.000</b>	<b>-813.750</b>	<b>-325.000</b>	<b>-74.108</b>	<b>-6.206.529</b> (-963.750)	<b>-5.367.779</b>
	<b>Saldo (Einzahlungen / Auszahlungen)</b> (Verpflichtungsermächtigungen)	<b>-230.000</b>	<b>-813.750</b>	<b>-325.000</b>	<b>-72.697</b>	<b>-6.206.529</b> (-963.750)	<b>-5.367.779</b>

**Haushaltsplan Gemeinde Löhnberg 2026****Investitionen  
Produkt 120101 Erschließung u. Unterhalt v. Straßen, Wege, Plätze**

Gemeinde Löhnberg

Nr. Bezeichnung	Ansatz 2026	Verpflichtungs- Ermächtigungen	Ansatz 2025	Jahres- ergebnis 2024	Finanzplan 2027	Finanzplan 2028 2029
I-00000003 Ausstattung für den Bauhof - Geräte				-497,52		
I-00000050 Beitrag Erschliessung Grüner Weg				-858,37		
I-00000059 Straßenbeitrag Gartenstraße/ Am Berg LOS 2				690,77		
I-00000222 K 415 Dillhäuser Straße - Gehwege -				1.578,34		
I-00000280 Erwerb/Neugestaltung In der Hohl/The. Fied.Str.	-150.000,00					
I-00000323 Verkehrsberuhigung Fiehlstraße				-41.480,03		
I-00000371 Sanierung Waldhäuser Str. Nebenanlagen Bordsteine				-32.130,06		
I-00000398 Sanierung Wilhelmstraße - Straßenausbau- -		-813.750,00	-75.000,00		666.560,00	
I-00000400 San.Gehweg- Untern Bornberg- Kreisstraße-					-25.000,00	
I-00000404 Baustraße Gündenstadt			-250.000,00			
I-00000410 Sanierung Theodor-Fiedner-Straße	-30.000,00					
I-00000411 Erneuerung Stützmauer Ziegelstraße	-50.000,00					

**Erläuterungen****Ausstattung für den Bauhof - Geräte**

allgemeiner Ansatz für Ersatz- und Neuanschaffungen

2026 incl. 6.550 € Mulchmäher, 2.000 € Ersatz-Akku (Rückentrage-Akku), 2.000 € Akku-Werkzeugset

**Erwerb/Neugestaltung In der Hohl/The. Fied.Str.**

Bau einer Stützmauer und Befestigung der Grundstücke

**Sanierung Wilhelmstraße - Straßenausbau- -**

Zuschuss = Straßenbeiträge; Stundungen bis zu 20 Jahren möglich

**San.Gehweg- Untern Bornberg- Kreisstraße-**

Gehweg "Schlosskurve"

**Sanierung Theodor-Fiedner-Straße**

gemäß Beschluss GVO 05.11.2025

**Erneuerung Stützmauer Ziegelstraße**

Wg. Verkehrssicherungspflicht dringend notwendige Erneuerung der Stützmauer in der Ziegelstraße

## Haushaltsplan Gemeinde Löhnberg 2026

Teilergebnishaushalt  
Produkt 120102 Unterhaltung der Straßenbeleuchtung

Gemeinde Löhnberg

		Haushaltsansatz			Ergebnis des Jahresabschlusses 2024
Nr.	Konten	Bezeichnung	2026	2025	
		<b>Ordentliche Erträge</b>			
01	50	Privatrechtliche Leistungsentgelte			
02	51	Öffentlich-rechtliche Leistungsentgelte			
03	548-549	Kostensatzleistungen und -erstattungen			
04	52	Bestandsveränderungen und aktivierte Eigenleistungen			
05	55	Steuern und steuerähnliche Erträge einschl. Erträge aus gesetzlichen Umlagen			
06	547	Erträge aus Transferleistungen			
07	540-543	Erträge aus Zuweisungen und Zuschüssen für lfd. Zwecke und allgemeine Umlagen			
08	546	Erträge aus der Auflösung von Sonderposten aus Investitionszuweisungen, -zuschüssen und Investitionsbeiträgen	-500		
09	53	Sonstige ordentliche Erträge			
<b>10</b>		<b>Summe der ordentlichen Erträge (Nr. 1 bis 9)</b>	<b>-500</b>		
		<b>Ordentliche Aufwendungen</b>			
11	62, 63, 640-643, 647-649, 65	Personalaufwendungen			
12	644-646	Versorgungsaufwendungen			
13	60, 61, 67-69	Aufwendungen für Sach- und Dienstleistungen	115.000	115.000	112.494
14	66	Abschreibungen	5.650	4.549	5.248
15	71	Aufwendungen für Zuweisungen und Zuschüsse sowie besondere Finanzaufwendungen			
16	73	Steueraufwendungen einschl. Aufwendungen aus gesetzlichen Umlageverpflichtungen			
17	72	Transferaufwendungen			
18	70, 74, 76	Sonstige ordentliche Aufwendungen			
<b>19</b>		<b>Summe der ordentlichen Aufwendungen (Nr. 11 bis 18)</b>	<b>120.650</b>	<b>119.549</b>	<b>117.742</b>
<b>20</b>		<b>Verwaltungsergebnis (Nr. 10 J. Nr. 19)</b>	<b>120.150</b>	<b>119.549</b>	<b>117.742</b>
21	56, 57	Finanzerträge			
22	77	Finanzaufwendungen			
<b>23</b>		<b>Finanzergebnis (Nr. 21 bis Nr. 22)</b>			
<b>24</b>		<b>Ordentliches Ergebnis (Verwaltungsergebnis und Finanzergebnis Nr. 20 und Nr. 23)</b>	<b>120.150</b>	<b>119.549</b>	<b>117.742</b>
25	59	Außerordentliche Erträge			
26	79	Außerordentliche Aufwendungen			
<b>27</b>		<b>Außerordentliches Ergebnis (Nr. 25 J. Nr. 26)</b>			
<b>28</b>		<b>Jahresergebnis vor internen Leistungsbeziehungen (ordentliches Ergebnis und außerordentliches Ergebnis Nr. 24 und Nr. 27)</b>	<b>120.150</b>	<b>119.549</b>	<b>117.742</b>
29		Erlöse der internen Leistungsbeziehungen			
30		Kosten der internen Leistungsbeziehungen			
<b>31</b>		<b>Ergebnis der internen Leistungsbeziehungen</b>			
<b>32</b>		<b>Jahresergebnis nach internen Leistungsbeziehungen</b>	<b>120.150</b>	<b>119.549</b>	<b>117.742</b>

## Erläuterungen

## Erläuterungen zu Nr. 13

114.000 € (wie im Vorjahr) Strom  
1.000 € (wie im Vorjahr) Instandhaltung

## Haushaltsplan Gemeinde Löhnberg 2026

Teilfinanzhaushalt Produkt 120102 Unterhaltung der Straßenbeleuchtung							
Gemeinde Löhnberg							
		Haushaltsansatz			Investitions- und Investitionsförderungsmaßnahmen		
Nr.	Bezeichnung	2026	Verpflichtungsermächtigungen	2025	Ergebnis des Jahresabschlusses 2024	Gesamtauszahlungsbedarf	davon bisher bereitgestellt
	<b>Einzahlungen aus Investitionstätigkeit</b>						
20	+ Einz. aus Investitionszuweis. und -zuschüssen sowie aus Investitionsbeiträgen	20.000					
21	+ Einz. aus Abgängen von Vermögensgegenständen des Sachanlagevermögens und des immateriellen Anlagevermögens						
22	+ Einz. aus Abgängen von Vermögensgegenständen des Finanzanlagevermögens						
	<b>Einzahlungen aus Finanzierungstätigkeit</b>						
31	+ Einz. aus der Aufnahme v. Krediten und wirtschaftlich vergleichbaren Vorgängen für Investitionen						
	<b>Summe</b>	<b>20.000</b>					
	<b>Auszahlungen aus Investitionstätigkeit</b>						
24	- Ausz. für den Erwerb von Grundstücken und Gebäuden					-13.742	-13.742
25	- Ausz. für Baumaßnahmen (Verpflichtungsermächtigungen)	-100.000	-330.000			-430.000 (-400.000)	-100.000
26	- Ausz. für Investitionen in das sonstige Sachanlagevermögen und immaterielle Anlagevermögen davon: Ausz. aus gewährten Investitionszuweisungen und -zuschüssen						
27	- Ausz. für Investitionen in das Finanzanlagevermögen						
	<b>Auszahlungen aus Finanzierungstätigkeit</b>						
32	- Ausz. für die Tilgung von Krediten und wirtschaftlich vergleichbaren Vorgängen für Investitionen						
	<b>Summe</b> (Verpflichtungsermächtigungen)	<b>-100.000</b>	<b>-330.000</b>			<b>-443.742</b> (-400.000)	<b>-113.742</b>
	<b>Saldo (Einzahlungen / . Auszahlungen)</b> (Verpflichtungsermächtigungen)	<b>-80.000</b>	<b>-330.000</b>			<b>-443.742</b> (-400.000)	<b>-113.742</b>

**Haushaltsplan Gemeinde Löhnberg 2026****Investitionen****Produkt 120102 Unterhaltung der Straßenbeleuchtung**

Gemeinde Löhnberg

Nr. Bezeichnung	Ansatz 2026	Verpflichtungs- Ermächtigungen	Ansatz 2025	Jahres- ergebnis 2024	Finanzplan 2027	Finanzplan 2028 2029
I-00000377 Umstellung Straßenbeleuchtung LED- Obersh/ Selters	-80.000,00	-330.000,00				

**Erläuterungen****Umstellung Straßenbeleuchtung LED-Obersh/ Selters**

Umsetzung nicht nach Ortsteilen, sondern nach Leuchtenart

Zuschüsse aus Säule D Landkreis Limburg-Weilburg stark und innovativ und von der Sparkassen-Stiftung

## Haushaltsplan Gemeinde Löhnberg 2026

Teilergebnishaushalt Produktgruppe 1205 Straßenreinigung					
Gemeinde Löhnberg					
		Haushaltsansatz			Ergebnis des Jahresabschlusses 2024
Nr.	Konten	Bezeichnung	2026	2025	
		<b>Ordentliche Erträge</b>			
01	50	Privatrechtliche Leistungsentgelte			
02	51	Öffentlich-rechtliche Leistungsentgelte			
03	548-549	Kostensatzleistungen und -erstattungen			
04	52	Bestandsveränderungen und aktivierte Eigenleistungen			
05	55	Steuern und steuerähnliche Erträge einschl. Erträge aus gesetzlichen Umlagen			
06	547	Erträge aus Transferleistungen			
07	540-543	Erträge aus Zuweisungen und Zuschüssen für lfd. Zwecke und allgemeine Umlagen			
08	546	Erträge aus der Auflösung von Sonderposten aus Investitionszuweisungen, -zuschüssen und Investitionsbeiträgen			
09	53	Sonstige ordentliche Erträge			
<b>10</b>		<b>Summe der ordentlichen Erträge (Nr. 1 bis 9)</b>			
		<b>Ordentliche Aufwendungen</b>			
11	62, 63, 640-643, 647-649, 65	Personalaufwendungen			
12	644-646	Versorgungsaufwendungen			
13	60, 61, 67-69	Aufwendungen für Sach- und Dienstleistungen	18.585	18.585	17.331
14	66	Abschreibungen	450	447	255
15	71	Aufwendungen für Zuweisungen und Zuschüsse sowie besondere Finanzaufwendungen			
16	73	Steueraufwendungen einschl. Aufwendungen aus gesetzlichen Umlageverpflichtungen			
17	72	Transferaufwendungen			
18	70, 74, 76	Sonstige ordentliche Aufwendungen			
<b>19</b>		<b>Summe der ordentlichen Aufwendungen (Nr. 11 bis 18)</b>	<b>19.035</b>	<b>19.032</b>	<b>17.586</b>
<b>20</b>		<b>Verwaltungsergebnis (Nr. 10 J. Nr. 19)</b>	<b>19.035</b>	<b>19.032</b>	<b>17.586</b>
21	56, 57	Finanzerträge			
22	77	Finanzaufwendungen			
<b>23</b>		<b>Finanzergebnis (Nr. 21 bis Nr. 22)</b>			
<b>24</b>		<b>Ordentliches Ergebnis (Verwaltungsergebnis und Finanzergebnis Nr. 20 und Nr. 23)</b>	<b>19.035</b>	<b>19.032</b>	<b>17.586</b>
25	59	Außerordentliche Erträge			
26	79	Außerordentliche Aufwendungen			
<b>27</b>		<b>Außerordentliches Ergebnis (Nr. 25 J. Nr. 26)</b>			
<b>28</b>		<b>Jahresergebnis vor internen Leistungsbeziehungen (ordentliches Ergebnis und außerordentliches Ergebnis Nr. 24 und Nr. 27)</b>	<b>19.035</b>	<b>19.032</b>	<b>17.586</b>
29		Erlöse der internen Leistungsbeziehungen			
30		Kosten der internen Leistungsbeziehungen			
<b>31</b>		<b>Ergebnis der internen Leistungsbeziehungen</b>			
<b>32</b>		<b>Jahresergebnis nach internen Leistungsbeziehungen</b>	<b>19.035</b>	<b>19.032</b>	<b>17.586</b>

## Haushaltsplan Gemeinde Löhnberg 2026

Teilfinanzhaushalt Produktgruppe 1205 Straßenreinigung							
Gemeinde Löhnberg							
Nr.	Bezeichnung	Haushaltsansatz			Ergebnis des Jahres- abschlusses 2024	Investitions- und Investitionsförderungs- maßnahmen	
		2026	Verpflichtungs- ermächtigungen	2025		Gesamt- auszahlungs- bedarf	davon bisher bereitgestellt
	<b>Einzahlungen aus Investitionstätigkeit</b>						
20	+ Einz. aus Investitionszuweis. und -zuschüssen sowie aus Investitionsbeiträgen						
21	+ Einz. aus Abgängen von Vermögensgegenständen des Sachanlagevermögens und des immateriellen Anlagevermögens						
22	+ Einz. aus Abgängen von Vermögensgegenständen des Finanzanlagevermögens						
	<b>Einzahlungen aus Finanzierungstätigkeit</b>						
31	+ Einz. aus der Aufnahme v. Krediten und wirtschaftlich vergleichbaren Vorgängen für Investitionen						
	<b>Summe</b>						
	<b>Auszahlungen aus Investitionstätigkeit</b>						
24	- Ausz. für den Erwerb von Grundstücken und Gebäuden						
25	- Ausz. für Baumaßnahmen						
26	- Ausz. für Investitionen in das sonstige Sachanlagevermögen und immaterielle Anlagevermögen davon: Ausz. aus gewährten Investitionszuweisungen und -zuschüssen				-3.582		
27	- Ausz. für Investitionen in das Finanzanlagevermögen						
	<b>Auszahlungen aus Finanzierungstätigkeit</b>						
32	- Ausz. für die Tilgung von Krediten und wirtschaftlich vergleichbaren Vorgängen für Investitionen						
	<b>Summe</b>				<b>-3.582</b>		
	<b>Saldo (Einzahlungen / . Auszahlungen)</b>				<b>-3.582</b>		



**Haushaltsplan Gemeinde Löhnberg 2026****Investitionen  
Produktgruppe 1205 Straßenreinigung**

Gemeinde Löhnberg

Nr. Bezeichnung	Ansatz 2026	Verpflichtungs- Ermächtigungen	Ansatz 2025	Jahres- ergebnis 2024	Finanzplan 2027	Finanzplan 2028 2029
I-00000003 Ausstattung für den Bauhof - Geräte				-3.581,90		

**Erläuterungen****Ausstattung für den Bauhof - Geräte**

allgemeiner Ansatz für Ersatz- und Neuanschaffungen

2026 incl. 6.550 € Mulchmäher, 2.000 € Ersatz-Akku (Rückentrage-Akku), 2.000 € Akku-Werkzeugset

## Haushaltsplan Gemeinde Löhnberg 2026

Teilergebnishaushalt Produkt 120501 Straßenreinigung und Winterdienst					
Gemeinde Löhnberg					
Nr.	Konten	Bezeichnung	Haushaltsansatz		Ergebnis des Jahresabschlusses 2024
			2026	2025	
		<b>Ordentliche Erträge</b>			
01	50	Privatrechtliche Leistungsentgelte			
02	51	Öffentlich-rechtliche Leistungsentgelte			
03	548-549	Kostensatzleistungen und -erstattungen			
04	52	Bestandsveränderungen und aktivierte Eigenleistungen			
05	55	Steuern und steuerähnliche Erträge einschl. Erträge aus gesetzlichen Umlagen			
06	547	Erträge aus Transferleistungen			
07	540-543	Erträge aus Zuweisungen und Zuschüssen für lfd. Zwecke und allgemeine Umlagen			
08	546	Erträge aus der Auflösung von Sonderposten aus Investitionszuweisungen, -zuschüssen und Investitionsbeiträgen			
09	53	Sonstige ordentliche Erträge			
<b>10</b>		<b>Summe der ordentlichen Erträge (Nr. 1 bis 9)</b>			
		<b>Ordentliche Aufwendungen</b>			
11	62, 63, 640-643, 647-649, 65	Personalaufwendungen			
12	644-646	Versorgungsaufwendungen			
13	60, 61, 67-69	Aufwendungen für Sach- und Dienstleistungen	18.585	18.585	17.331
14	66	Abschreibungen	450	447	255
15	71	Aufwendungen für Zuweisungen und Zuschüsse sowie besondere Finanzaufwendungen			
16	73	Steueraufwendungen einschl. Aufwendungen aus gesetzlichen Umlageverpflichtungen			
17	72	Transferaufwendungen			
18	70, 74, 76	Sonstige ordentliche Aufwendungen			
<b>19</b>		<b>Summe der ordentlichen Aufwendungen (Nr. 11 bis 18)</b>	<b>19.035</b>	<b>19.032</b>	<b>17.586</b>
<b>20</b>		<b>Verwaltungsergebnis (Nr. 10 J. Nr. 19)</b>	<b>19.035</b>	<b>19.032</b>	<b>17.586</b>
21	56, 57	Finanzerträge			
22	77	Finanzaufwendungen			
<b>23</b>		<b>Finanzergebnis (Nr. 21 bis Nr. 22)</b>			
<b>24</b>		<b>Ordentliches Ergebnis (Verwaltungsergebnis und Finanzergebnis Nr. 20 und Nr. 23)</b>	<b>19.035</b>	<b>19.032</b>	<b>17.586</b>
25	59	Außerordentliche Erträge			
26	79	Außerordentliche Aufwendungen			
<b>27</b>		<b>Außerordentliches Ergebnis (Nr. 25 J. Nr. 26)</b>			
<b>28</b>		<b>Jahresergebnis vor internen Leistungsbeziehungen (ordentliches Ergebnis und außerordentliches Ergebnis Nr. 24 und Nr. 27)</b>	<b>19.035</b>	<b>19.032</b>	<b>17.586</b>
29		Erlöse der internen Leistungsbeziehungen			
30		Kosten der internen Leistungsbeziehungen			
<b>31</b>		<b>Ergebnis der internen Leistungsbeziehungen</b>			
<b>32</b>		<b>Jahresergebnis nach internen Leistungsbeziehungen</b>	<b>19.035</b>	<b>19.032</b>	<b>17.586</b>

## Haushaltsplan Gemeinde Löhnberg 2026

Teilfinanzhaushalt Produkt 120501 Straßenreinigung und Winterdienst							
Gemeinde Löhnberg							
Nr.	Bezeichnung	Haushaltsansatz			Ergebnis des Jahresabschlusses 2024	Investitions- und Investitionsförderungsmaßnahmen	
		2026	Verpflichtungsermächtigungen	2025		Gesamtauszahlungsbedarf	davon bisher bereitgestellt
	<b>Einzahlungen aus Investitionstätigkeit</b>						
20	+ Einz. aus Investitionszuweis. und -zuschüssen sowie aus Investitionsbeiträgen						
21	+ Einz. aus Abgängen von Vermögensgegenständen des Sachanlagevermögens und des immateriellen Anlagevermögens						
22	+ Einz. aus Abgängen von Vermögensgegenständen des Finanzanlagevermögens						
	<b>Einzahlungen aus Finanzierungstätigkeit</b>						
31	+ Einz. aus der Aufnahme v. Krediten und wirtschaftlich vergleichbaren Vorgängen für Investitionen						
	<b>Summe</b>						
	<b>Auszahlungen aus Investitionstätigkeit</b>						
24	- Ausz. für den Erwerb von Grundstücken und Gebäuden						
25	- Ausz. für Baumaßnahmen						
26	- Ausz. für Investitionen in das sonstige Sachanlagevermögen und immaterielle Anlagevermögen davon: Ausz. aus gewährten Investitionszuweisungen und -zuschüssen				-3.582		
27	- Ausz. für Investitionen in das Finanzanlagevermögen						
	<b>Auszahlungen aus Finanzierungstätigkeit</b>						
32	- Ausz. für die Tilgung von Krediten und wirtschaftlich vergleichbaren Vorgängen für Investitionen						
	<b>Summe</b>				<b>-3.582</b>		
	<b>Saldo (Einzahlungen / . Auszahlungen)</b>				<b>-3.582</b>		

**Haushaltsplan Gemeinde Löhnberg 2026****Investitionen**  
**Produkt 120501 Straßenreinigung und Winterdienst**

Gemeinde Löhnberg

Nr. Bezeichnung	Ansatz 2026	Verpflichtungs- Ermächtigungen	Ansatz 2025	Jahres- ergebnis 2024	Finanzplan 2027	Finanzplan 2028 2029
I-00000003 Ausstattung für den Bauhof - Geräte				-3.581,90		

**Erläuterungen****Ausstattung für den Bauhof - Geräte**

allgemeiner Ansatz für Ersatz- und Neuanschaffungen

2026 incl. 6.550 € Mulchmäher, 2.000 € Ersatz-Akku (Rückentrage-Akku), 2.000 € Akku-Werkzeugset

## Haushaltsplan Gemeinde Löhnberg 2026

Teilergebnishaushalt Produktgruppe 1206 Parkeinrichtungen					
Gemeinde Löhnberg					
Nr.	Konten	Bezeichnung	Haushaltsansatz		Ergebnis des Jahresabschlusses 2024
			2026	2025	
		<b>Ordentliche Erträge</b>			
01	50	Privatrechtliche Leistungsentgelte			
02	51	Öffentlich-rechtliche Leistungsentgelte			
03	548-549	Kostensatzleistungen und -erstattungen			
04	52	Bestandsveränderungen und aktivierte Eigenleistungen			
05	55	Steuern und steuerähnliche Erträge einschl. Erträge aus gesetzlichen Umlagen			
06	547	Erträge aus Transferleistungen			
07	540-543	Erträge aus Zuweisungen und Zuschüssen für lfd. Zwecke und allgemeine Umlagen			
08	546	Erträge aus der Auflösung von Sonderposten aus Investitionszuweisungen, -zuschüssen und Investitionsbeiträgen			
09	53	Sonstige ordentliche Erträge			
<b>10</b>		<b>Summe der ordentlichen Erträge (Nr. 1 bis 9)</b>			
		<b>Ordentliche Aufwendungen</b>			
11	62, 63, 640-643, 647-649, 65	Personalaufwendungen			
12	644-646	Versorgungsaufwendungen			
13	60, 61, 67-69	Aufwendungen für Sach- und Dienstleistungen			
14	66	Abschreibungen			
15	71	Aufwendungen für Zuweisungen und Zuschüsse sowie besondere Finanzaufwendungen			
16	73	Steueraufwendungen einschl. Aufwendungen aus gesetzlichen Umlageverpflichtungen			
17	72	Transferaufwendungen			
18	70, 74, 76	Sonstige ordentliche Aufwendungen			
<b>19</b>		<b>Summe der ordentlichen Aufwendungen (Nr. 11 bis 18)</b>			
<b>20</b>		<b>Verwaltungsergebnis (Nr. 10 J. Nr. 19)</b>			
21	56, 57	Finanzerträge			
22	77	Finanzaufwendungen			
<b>23</b>		<b>Finanzergebnis (Nr. 21 bis Nr. 22)</b>			
<b>24</b>		<b>Ordentliches Ergebnis (Verwaltungsergebnis und Finanzergebnis Nr. 20 und Nr. 23)</b>			
25	59	Außerordentliche Erträge			
26	79	Außerordentliche Aufwendungen			
<b>27</b>		<b>Außerordentliches Ergebnis (Nr. 25 J. Nr. 26)</b>			
<b>28</b>		<b>Jahresergebnis vor internen Leistungsbeziehungen (ordentliches Ergebnis und außerordentliches Ergebnis Nr. 24 und Nr. 27)</b>			
29		Erlöse der internen Leistungsbeziehungen			
30		Kosten der internen Leistungsbeziehungen			
<b>31</b>		<b>Ergebnis der internen Leistungsbeziehungen</b>			
<b>32</b>		<b>Jahresergebnis nach internen Leistungsbeziehungen</b>			

## Haushaltsplan Gemeinde Löhnberg 2026

Teilfinanzhaushalt Produktgruppe 1206 Parkeinrichtungen							
Gemeinde Löhnberg							
		Haushaltsansatz			Investitions- und Investitionsförderungsmaßnahmen		
Nr.	Bezeichnung	2026	Verpflichtungsermächtigungen	2025	Ergebnis des Jahresabschlusses 2024	Gesamtauszahlungsbedarf	davon bisher bereitgestellt
	<b>Einzahlungen aus Investitionstätigkeit</b>						
20	+ Einz. aus Investitionszuweis. und -zuschüssen sowie aus Investitionsbeiträgen	75.000					
21	+ Einz. aus Abgängen von Vermögensgegenständen des Sachanlagevermögens und des immateriellen Anlagevermögens						
22	+ Einz. aus Abgängen von Vermögensgegenständen des Finanzanlagevermögens						
	<b>Einzahlungen aus Finanzierungstätigkeit</b>						
31	+ Einz. aus der Aufnahme v. Krediten und wirtschaftlich vergleichbaren Vorgängen für Investitionen						
	<b>Summe</b>	<b>75.000</b>					
	<b>Auszahlungen aus Investitionstätigkeit</b>						
24	- Ausz. für den Erwerb von Grundstücken und Gebäuden						
25	- Ausz. für Baumaßnahmen						
26	- Ausz. für Investitionen in das sonstige Sachanlagevermögen und immaterielle Anlagevermögen davon: Ausz. aus gewährten Investitionszuweisungen und -zuschüssen						
27	- Ausz. für Investitionen in das Finanzanlagevermögen						
	<b>Auszahlungen aus Finanzierungstätigkeit</b>						
32	- Ausz. für die Tilgung von Krediten und wirtschaftlich vergleichbaren Vorgängen für Investitionen						
	<b>Summe</b>						
	<b>Saldo (Einzahlungen / . Auszahlungen)</b>	<b>75.000</b>					

**Haushaltsplan Gemeinde Löhnberg 2026****Investitionen  
Produktgruppe 1206 Parkeinrichtungen**

Gemeinde Löhnberg

Nr. Bezeichnung	Ansatz 2026	Verpflichtungs- Ermächtigungen	Ansatz 2025	Jahres- ergebnis 2024	Finanzplan 2027	Finanzplan 2028 2029
I-00000280 Erwerb/Neugestaltung In der Hohl/The. Fied.Str.	75.000,00					

**Erläuterungen****Erwerb/Neugestaltung In der Hohl/The. Fied.Str.**

Bau einer Stützmauer und Befestigung der Grundstücke

## Haushaltsplan Gemeinde Löhnberg 2026

Teilergebnishaushalt  
Produkt 120601 Bewirtschaftung u. Unterh. der Kfz Parkeinrichtung

Gemeinde Löhnberg

		Haushaltsansatz			Ergebnis des Jahresabschlusses 2024
Nr.	Konten	Bezeichnung	2026	2025	
		<b>Ordentliche Erträge</b>			
01	50	Privatrechtliche Leistungsentgelte			
02	51	Öffentlich-rechtliche Leistungsentgelte			
03	548-549	Kostensatzleistungen und -erstattungen			
04	52	Bestandsveränderungen und aktivierte Eigenleistungen			
05	55	Steuern und steuerähnliche Erträge einschl. Erträge aus gesetzlichen Umlagen			
06	547	Erträge aus Transferleistungen			
07	540-543	Erträge aus Zuweisungen und Zuschüssen für lfd. Zwecke und allgemeine Umlagen			
08	546	Erträge aus der Auflösung von Sonderposten aus Investitionszuweisungen, -zuschüssen und Investitionsbeiträgen			
09	53	Sonstige ordentliche Erträge			
<b>10</b>		<b>Summe der ordentlichen Erträge (Nr. 1 bis 9)</b>			
		<b>Ordentliche Aufwendungen</b>			
11	62, 63, 640-643, 647-649, 65	Personalaufwendungen			
12	644-646	Versorgungsaufwendungen			
13	60, 61, 67-69	Aufwendungen für Sach- und Dienstleistungen			
14	66	Abschreibungen			
15	71	Aufwendungen für Zuweisungen und Zuschüsse sowie besondere Finanzaufwendungen			
16	73	Steueraufwendungen einschl. Aufwendungen aus gesetzlichen Umlageverpflichtungen			
17	72	Transferaufwendungen			
18	70, 74, 76	Sonstige ordentliche Aufwendungen			
<b>19</b>		<b>Summe der ordentlichen Aufwendungen (Nr. 11 bis 18)</b>			
<b>20</b>		<b>Verwaltungsergebnis (Nr. 10 J. Nr. 19)</b>			
21	56, 57	Finanzerträge			
22	77	Finanzaufwendungen			
<b>23</b>		<b>Finanzergebnis (Nr. 21 bis Nr. 22)</b>			
<b>24</b>		<b>Ordentliches Ergebnis (Verwaltungsergebnis und Finanzergebnis Nr. 20 und Nr. 23)</b>			
25	59	Außerordentliche Erträge			
26	79	Außerordentliche Aufwendungen			
<b>27</b>		<b>Außerordentliches Ergebnis (Nr. 25 J. Nr. 26)</b>			
<b>28</b>		<b>Jahresergebnis vor internen Leistungsbeziehungen (ordentliches Ergebnis und außerordentliches Ergebnis Nr. 24 und Nr. 27)</b>			
29		Erlöse der internen Leistungsbeziehungen			
30		Kosten der internen Leistungsbeziehungen			
<b>31</b>		<b>Ergebnis der internen Leistungsbeziehungen</b>			
<b>32</b>		<b>Jahresergebnis nach internen Leistungsbeziehungen</b>			



## Haushaltsplan Gemeinde Löhnberg 2026

Teilfinanzhaushalt Produkt 120601 Bewirtschaftung u. Unterh. der Kfz Parkeinrichtung							
Gemeinde Löhnberg							
Nr.	Bezeichnung	Haushaltsansatz			Ergebnis des Jahresabschlusses 2024	Investitions- und Investitionsförderungsmaßnahmen	
		2026	Verpflichtungsermächtigungen	2025		Gesamtauszahlungsbedarf	davon bisher bereitgestellt
	<b>Einzahlungen aus Investitionstätigkeit</b>						
20	+ Einz. aus Investitionszuweis. und -zuschüssen sowie aus Investitionsbeiträgen	75.000					
21	+ Einz. aus Abgängen von Vermögensgegenständen des Sachanlagevermögens und des immateriellen Anlagevermögens						
22	+ Einz. aus Abgängen von Vermögensgegenständen des Finanzanlagevermögens						
	<b>Einzahlungen aus Finanzierungstätigkeit</b>						
31	+ Einz. aus der Aufnahme v. Krediten und wirtschaftlich vergleichbaren Vorgängen für Investitionen						
	<b>Summe</b>	<b>75.000</b>					
	<b>Auszahlungen aus Investitionstätigkeit</b>						
24	- Ausz. für den Erwerb von Grundstücken und Gebäuden						
25	- Ausz. für Baumaßnahmen						
26	- Ausz. für Investitionen in das sonstige Sachanlagevermögen und immaterielle Anlagevermögen davon: Ausz. aus gewährten Investitionszuweisungen und -zuschüssen						
27	- Ausz. für Investitionen in das Finanzanlagevermögen						
	<b>Auszahlungen aus Finanzierungstätigkeit</b>						
32	- Ausz. für die Tilgung von Krediten und wirtschaftlich vergleichbaren Vorgängen für Investitionen						
	<b>Summe</b>						
	<b>Saldo (Einzahlungen / Auszahlungen)</b>	<b>75.000</b>					

**Haushaltsplan Gemeinde Löhnberg 2026****Investitionen****Produkt 120601 Bewirtschaftung u. Unterh. der Kfz Parkeinrichtung**

Gemeinde Löhnberg

Nr. Bezeichnung	Ansatz 2026	Verpflichtungs- Ermächtigungen	Ansatz 2025	Jahres- ergebnis 2024	Finanzplan 2027	Finanzplan 2028 2029
I-00000280 Erwerb/Neugestaltung In der Hohl/The. Fied.Str.	75.000,00					

**Erläuterungen****Erwerb/Neugestaltung In der Hohl/The. Fied.Str.**

Bau einer Stützmauer und Befestigung der Grundstücke

## Haushaltsplan Gemeinde Löhnberg 2026

Teilergebnishaushalt Produktgruppe 1207 ÖPNV					
Gemeinde Löhnberg					
Nr.	Konten	Bezeichnung	Haushaltsansatz		Ergebnis des Jahresabschlusses 2024
			2026	2025	
		<b>Ordentliche Erträge</b>			
01	50	Privatrechtliche Leistungsentgelte			
02	51	Öffentlich-rechtliche Leistungsentgelte			
03	548-549	Kostensatzleistungen und -erstattungen			
04	52	Bestandsveränderungen und aktivierte Eigenleistungen			
05	55	Steuern und steuerähnliche Erträge einschl. Erträge aus gesetzlichen Umlagen			
06	547	Erträge aus Transferleistungen			
07	540-543	Erträge aus Zuweisungen und Zuschüssen für lfd. Zwecke und allgemeine Umlagen			
08	546	Erträge aus der Auflösung von Sonderposten aus Investitionszuweisungen, -zuschüssen und Investitionsbeiträgen			
09	53	Sonstige ordentliche Erträge			
<b>10</b>		<b>Summe der ordentlichen Erträge (Nr. 1 bis 9)</b>			
		<b>Ordentliche Aufwendungen</b>			
11	62, 63, 640-643, 647-649, 65	Personalaufwendungen			
12	644-646	Versorgungsaufwendungen			
13	60, 61, 67-69	Aufwendungen für Sach- und Dienstleistungen	50	50	22
14	66	Abschreibungen			
15	71	Aufwendungen für Zuweisungen und Zuschüsse sowie besondere Finanzaufwendungen			
16	73	Steueraufwendungen einschl. Aufwendungen aus gesetzlichen Umlageverpflichtungen			
17	72	Transferaufwendungen			
18	70, 74, 76	Sonstige ordentliche Aufwendungen			
<b>19</b>		<b>Summe der ordentlichen Aufwendungen (Nr. 11 bis 18)</b>	<b>50</b>	<b>50</b>	<b>22</b>
<b>20</b>		<b>Verwaltungsergebnis (Nr. 10 J. Nr. 19)</b>	<b>50</b>	<b>50</b>	<b>22</b>
21	56, 57	Finanzerträge			
22	77	Finanzaufwendungen			
<b>23</b>		<b>Finanzergebnis (Nr. 21 bis Nr. 22)</b>			
<b>24</b>		<b>Ordentliches Ergebnis (Verwaltungsergebnis und Finanzergebnis Nr. 20 und Nr. 23)</b>	<b>50</b>	<b>50</b>	<b>22</b>
25	59	Außerordentliche Erträge			
26	79	Außerordentliche Aufwendungen			
<b>27</b>		<b>Außerordentliches Ergebnis (Nr. 25 J. Nr. 26)</b>			
<b>28</b>		<b>Jahresergebnis vor internen Leistungsbeziehungen (ordentliches Ergebnis und außerordentliches Ergebnis Nr. 24 und Nr. 27)</b>	<b>50</b>	<b>50</b>	<b>22</b>
29		Erlöse der internen Leistungsbeziehungen			
30		Kosten der internen Leistungsbeziehungen			
<b>31</b>		<b>Ergebnis der internen Leistungsbeziehungen</b>			
<b>32</b>		<b>Jahresergebnis nach internen Leistungsbeziehungen</b>	<b>50</b>	<b>50</b>	<b>22</b>

## Haushaltsplan Gemeinde Löhnberg 2026

Teilfinanzhaushalt Produktgruppe 1207 ÖPNV							
Gemeinde Löhnberg							
		Haushaltsansatz			Investitions- und Investitionsförderungsmaßnahmen		
Nr.	Bezeichnung	2026	Verpflichtungsermächtigungen	2025	Ergebnis des Jahresabschlusses 2024	Gesamtauszahlungsbedarf	davon bisher bereitgestellt
	<b>Einzahlungen aus Investitionstätigkeit</b>						
20	+ Einz. aus Investitionszuweis. und -zuschüssen sowie aus Investitionsbeiträgen						
21	+ Einz. aus Abgängen von Vermögensgegenständen des Sachanlagevermögens und des immateriellen Anlagevermögens						
22	+ Einz. aus Abgängen von Vermögensgegenständen des Finanzanlagevermögens						
	<b>Einzahlungen aus Finanzierungstätigkeit</b>						
31	+ Einz. aus der Aufnahme v. Krediten und wirtschaftlich vergleichbaren Vorgängen für Investitionen						
	<b>Summe</b>						
	<b>Auszahlungen aus Investitionstätigkeit</b>						
24	- Ausz. für den Erwerb von Grundstücken und Gebäuden					-22.850	-22.850
25	- Ausz. für Baumaßnahmen						
26	- Ausz. für Investitionen in das sonstige Sachanlagevermögen und immaterielle Anlagevermögen davon: Ausz. aus gewährten Investitionszuweisungen und -zuschüssen						
27	- Ausz. für Investitionen in das Finanzanlagevermögen						
	<b>Auszahlungen aus Finanzierungstätigkeit</b>						
32	- Ausz. für die Tilgung von Krediten und wirtschaftlich vergleichbaren Vorgängen für Investitionen						
	<b>Summe</b>					-22.850	-22.850
	<b>Saldo (Einzahlungen / . Auszahlungen)</b>					-22.850	-22.850

## Haushaltsplan Gemeinde Löhnberg 2026

Teilergebnishaushalt Produkt 120701 ÖPNV und Bushaltestellen					
Gemeinde Löhnberg					
Nr.	Konten	Bezeichnung	Haushaltsansatz		Ergebnis des Jahresabschlusses 2024
			2026	2025	
		<b>Ordentliche Erträge</b>			
01	50	Privatrechtliche Leistungsentgelte			
02	51	Öffentlich-rechtliche Leistungsentgelte			
03	548-549	Kostensatzleistungen und -erstattungen			
04	52	Bestandsveränderungen und aktivierte Eigenleistungen			
05	55	Steuern und steuerähnliche Erträge einschl. Erträge aus gesetzlichen Umlagen			
06	547	Erträge aus Transferleistungen			
07	540-543	Erträge aus Zuweisungen und Zuschüssen für lfd. Zwecke und allgemeine Umlagen			
08	546	Erträge aus der Auflösung von Sonderposten aus Investitionszuweisungen, -zuschüssen und Investitionsbeiträgen			
09	53	Sonstige ordentliche Erträge			
<b>10</b>		<b>Summe der ordentlichen Erträge (Nr. 1 bis 9)</b>			
		<b>Ordentliche Aufwendungen</b>			
11	62, 63, 640-643, 647-649, 65	Personalaufwendungen			
12	644-646	Versorgungsaufwendungen			
13	60, 61, 67-69	Aufwendungen für Sach- und Dienstleistungen	50	50	22
14	66	Abschreibungen			
15	71	Aufwendungen für Zuweisungen und Zuschüsse sowie besondere Finanzaufwendungen			
16	73	Steueraufwendungen einschl. Aufwendungen aus gesetzlichen Umlageverpflichtungen			
17	72	Transferaufwendungen			
18	70, 74, 76	Sonstige ordentliche Aufwendungen			
<b>19</b>		<b>Summe der ordentlichen Aufwendungen (Nr. 11 bis 18)</b>	<b>50</b>	<b>50</b>	<b>22</b>
<b>20</b>		<b>Verwaltungsergebnis (Nr. 10 J. Nr. 19)</b>	<b>50</b>	<b>50</b>	<b>22</b>
21	56, 57	Finanzerträge			
22	77	Finanzaufwendungen			
<b>23</b>		<b>Finanzergebnis (Nr. 21 bis Nr. 22)</b>			
<b>24</b>		<b>Ordentliches Ergebnis (Verwaltungsergebnis und Finanzergebnis Nr. 20 und Nr. 23)</b>	<b>50</b>	<b>50</b>	<b>22</b>
25	59	Außerordentliche Erträge			
26	79	Außerordentliche Aufwendungen			
<b>27</b>		<b>Außerordentliches Ergebnis (Nr. 25 J. Nr. 26)</b>			
<b>28</b>		<b>Jahresergebnis vor internen Leistungsbeziehungen (ordentliches Ergebnis und außerordentliches Ergebnis Nr. 24 und Nr. 27)</b>	<b>50</b>	<b>50</b>	<b>22</b>
29		Erlöse der internen Leistungsbeziehungen			
30		Kosten der internen Leistungsbeziehungen			
<b>31</b>		<b>Ergebnis der internen Leistungsbeziehungen</b>			
<b>32</b>		<b>Jahresergebnis nach internen Leistungsbeziehungen</b>	<b>50</b>	<b>50</b>	<b>22</b>

## Haushaltsplan Gemeinde Löhnberg 2026

Teilfinanzhaushalt Produkt 120701 ÖPNV und Bushaltestellen							
Gemeinde Löhnberg							
Nr.	Bezeichnung	Haushaltsansatz			Ergebnis des Jahres- abschlusses 2024	Investitions- und Investitionsförderungs- maßnahmen	
		2026	Verpflichtungs- ermächtigungen	2025		Gesamt- auszahlungs- bedarf	davon bisher bereitgestellt
	<b>Einzahlungen aus Investitionstätigkeit</b>						
20	+ Einz. aus Investitionszuweis. und -zuschüssen sowie aus Investitionsbeiträgen						
21	+ Einz. aus Abgängen von Vermögensgegenständen des Sachanlagevermögens und des immateriellen Anlagevermögens						
22	+ Einz. aus Abgängen von Vermögensgegenständen des Finanzanlagevermögens						
	<b>Einzahlungen aus Finanzierungstätigkeit</b>						
31	+ Einz. aus der Aufnahme v. Krediten und wirtschaftlich vergleichbaren Vorgängen für Investitionen						
	<b>Summe</b>						
	<b>Auszahlungen aus Investitionstätigkeit</b>						
24	- Ausz. für den Erwerb von Grundstücken und Gebäuden					-22.850	-22.850
25	- Ausz. für Baumaßnahmen						
26	- Ausz. für Investitionen in das sonstige Sachanlagevermögen und immaterielle Anlagevermögen davon: Ausz. aus gewährten Investitionszuweisungen und -zuschüssen						
27	- Ausz. für Investitionen in das Finanzanlagevermögen						
	<b>Auszahlungen aus Finanzierungstätigkeit</b>						
32	- Ausz. für die Tilgung von Krediten und wirtschaftlich vergleichbaren Vorgängen für Investitionen						
	<b>Summe</b>					-22.850	-22.850
	<b>Saldo (Einzahlungen / . Auszahlungen)</b>					-22.850	-22.850

## Haushaltsplan Gemeinde Löhnberg 2026

Teilergebnishaushalt Produktbereich 13 Natur- und Landschaftspflege					
Gemeinde Löhnberg					
Nr.	Konten	Bezeichnung	Haushaltsansatz		Ergebnis des Jahresabschlusses 2024
			2026	2025	
		<b>Ordentliche Erträge</b>			
01	50	Privatrechtliche Leistungsentgelte	-243.100	-233.500	-199.573
02	51	Öffentlich-rechtliche Leistungsentgelte	-38.100	-17.650	-16.755
03	548-549	Kostensatzleistungen und -erstattungen	-9.340	-9.600	-13.367
04	52	Bestandsveränderungen und aktivierte Eigenleistungen			
05	55	Steuern und steuerähnliche Erträge einschl. Erträge aus gesetzlichen Umlagen			
06	547	Erträge aus Transferleistungen			
07	540-543	Erträge aus Zuweisungen und Zuschüssen für lfd. Zwecke und allgemeine Umlagen	-83.230	-96.830	-90.076
08	546	Erträge aus der Auflösung von Sonderposten aus Investitionszuweisungen, -zuschüssen und Investitionsbeiträgen	-2.760	-2.763	-2.765
09	53	Sonstige ordentliche Erträge			
<b>10</b>		<b>Summe der ordentlichen Erträge (Nr. 1 bis 9)</b>	<b>-376.530</b>	<b>-360.343</b>	<b>-322.535</b>
		<b>Ordentliche Aufwendungen</b>			
11	62, 63, 640-643, 647-649, 65	Personalaufwendungen	34.660	30.775	150.937
12	644-646	Versorgungsaufwendungen			
13	60, 61, 67-69	Aufwendungen für Sach- und Dienstleistungen	365.565	329.263	164.284
14	66	Abschreibungen	20.810	17.470	18.353
15	71	Aufwendungen für Zuweisungen und Zuschüsse sowie besondere Finanzaufwendungen	5.360	5.059	5.180
16	73	Steueraufwendungen einschl. Aufwendungen aus gesetzlichen Umlageverpflichtungen			
17	72	Transferaufwendungen			
18	70, 74, 76	Sonstige ordentliche Aufwendungen	3.340	1.819	2.236
<b>19</b>		<b>Summe der ordentlichen Aufwendungen (Nr. 11 bis 18)</b>	<b>429.735</b>	<b>384.386</b>	<b>340.990</b>
<b>20</b>		<b>Verwaltungsergebnis (Nr. 10 J. Nr. 19)</b>	<b>53.205</b>	<b>24.043</b>	<b>18.455</b>
21	56, 57	Finanzerträge			
22	77	Finanzaufwendungen	30	285	24
<b>23</b>		<b>Finanzergebnis (Nr. 21 bis Nr. 22)</b>	<b>30</b>	<b>285</b>	<b>24</b>
<b>24</b>		<b>Ordentliches Ergebnis (Verwaltungsergebnis und Finanzergebnis Nr. 20 und Nr. 23)</b>	<b>53.235</b>	<b>24.328</b>	<b>18.479</b>
25	59	Außerordentliche Erträge			
26	79	Außerordentliche Aufwendungen			-2.004
<b>27</b>		<b>Außerordentliches Ergebnis (Nr. 25 J. Nr. 26)</b>			<b>-2.004</b>
<b>28</b>		<b>Jahresergebnis vor internen Leistungsbeziehungen (ordentliches Ergebnis und außerordentliches Ergebnis Nr. 24 und Nr. 27)</b>	<b>53.235</b>	<b>24.328</b>	<b>16.475</b>
29		Erlöse der internen Leistungsbeziehungen			
30		Kosten der internen Leistungsbeziehungen	50.060	49.000	
<b>31</b>		<b>Ergebnis der internen Leistungsbeziehungen</b>	<b>50.060</b>	<b>49.000</b>	
<b>32</b>		<b>Jahresergebnis nach internen Leistungsbeziehungen</b>	<b>103.295</b>	<b>73.328</b>	<b>16.475</b>

## Haushaltsplan Gemeinde Löhnberg 2026

Teilfinanzhaushalt Produktbereich 13 Natur- und Landschaftspflege							
Gemeinde Löhnberg							
		Haushaltsansatz			Investitions- und Investitionsförderungsmaßnahmen		
Nr.	Bezeichnung	2026	Verpflichtungs-ermächtigungen	2025	Ergebnis des Jahres- abschlusses 2024	Gesamt- auszahlungs- bedarf	davon bisher bereitgestellt
	<b>Einzahlungen aus Investitionstätigkeit</b>						
20	+ Einz. aus Investitionszuweis. und -zuschüssen sowie aus Investitionsbeiträgen						
21	+ Einz. aus Abgängen von Vermögensgegenständen des Sachanlagevermögens und des immateriellen Anlagevermögens						
22	+ Einz. aus Abgängen von Vermögensgegenständen des Finanzanlagevermögens						
	<b>Einzahlungen aus Finanzierungstätigkeit</b>						
31	+ Einz. aus der Aufnahme v. Krediten und wirtschaftlich vergleichbaren Vorgängen für Investitionen						
	<b>Summe</b>						
	<b>Auszahlungen aus Investitionstätigkeit</b>						
24	- Ausz. für den Erwerb von Grundstücken und Gebäuden					-641.176	-641.176
25	- Ausz. für Baumaßnahmen				-64.547	-501.000	-501.000
26	- Ausz. für Investitionen in das sonstige Sachanlagevermögen und immaterielle Anlagevermögen				-5.832	-305.000	-305.000
	davon: Ausz. aus gewährten Investitionszuweisungen und -zuschüssen					-260.000	-260.000
27	- Ausz. für Investitionen in das Finanzanlagevermögen						
	<b>Auszahlungen aus Finanzierungstätigkeit</b>						
32	- Ausz. für die Tilgung von Krediten und wirtschaftlich vergleichbaren Vorgängen für Investitionen				-1.982		
	<b>Summe</b>				<b>-72.361</b>	<b>-1.447.176</b>	<b>-1.447.176</b>
	<b>Saldo (Einzahlungen / . Auszahlungen)</b>				<b>-72.361</b>	<b>-1.447.176</b>	<b>-1.447.176</b>



**Haushaltsplan Gemeinde Löhnberg 2026**

<b>Investitionen</b>						
<b>Produktbereich 13 Natur-und Landschaftspflege</b>						
Gemeinde Löhnberg						
Nr. Bezeichnung	Ansatz 2026	Verpflichtungs- Ermächtigungen	Ansatz 2025	Jahres- ergebnis 2024	Finanzplan 2027	Finanzplan 2028 2029
I-00000158 Betriebsausstattung Forst - Geräte-				-2.942,97		
I-00000221 Heimauer Park				-7.748,35		
I-00000282 Neugestaltung Sauerborn Löhnberg				-539,25		
I-00000329 Zapfstelle Friedhof Selters				-2.350,25		
I-00000340 Kräutergarten Am Sauerborn				-2.382,78		
I-00000342 Urnenstelen/ Urnengemeinschaftsanl, Friedhof Löhnb				-54.415,53		

## Haushaltsplan Gemeinde Löhnberg 2026

Teilergebnishaushalt Produktgruppe 1301 Öffentliches Grün/Landschaftsbau					
Gemeinde Löhnberg					
Nr.	Konten	Bezeichnung	Haushaltsansatz		Ergebnis des Jahresabschlusses 2024
			2026	2025	
		<b>Ordentliche Erträge</b>			
01	50	Privatrechtliche Leistungsentgelte			
02	51	Öffentlich-rechtliche Leistungsentgelte			
03	548-549	Kostensatzleistungen und -erstattungen			
04	52	Bestandsveränderungen und aktivierte Eigenleistungen			
05	55	Steuern und steuerähnliche Erträge einschl. Erträge aus gesetzlichen Umlagen			
06	547	Erträge aus Transferleistungen			
07	540-543	Erträge aus Zuweisungen und Zuschüssen für lfd. Zwecke und allgemeine Umlagen			
08	546	Erträge aus der Auflösung von Sonderposten aus Investitionszuweisungen, -zuschüssen und Investitionsbeiträgen	-1.040	-1.043	-1.044
09	53	Sonstige ordentliche Erträge			
<b>10</b>		<b>Summe der ordentlichen Erträge (Nr. 1 bis 9)</b>	<b>-1.040</b>	<b>-1.043</b>	<b>-1.044</b>
		<b>Ordentliche Aufwendungen</b>			
11	62, 63, 640-643, 647-649, 65	Personalaufwendungen			
12	644-646	Versorgungsaufwendungen			
13	60, 61, 67-69	Aufwendungen für Sach- und Dienstleistungen	27.050	29.621	23.502
14	66	Abschreibungen	2.480	2.599	2.599
15	71	Aufwendungen für Zuweisungen und Zuschüsse sowie besondere Finanzaufwendungen			
16	73	Steueraufwendungen einschl. Aufwendungen aus gesetzlichen Umlageverpflichtungen			
17	72	Transferaufwendungen			
18	70, 74, 76	Sonstige ordentliche Aufwendungen	230	182	231
<b>19</b>		<b>Summe der ordentlichen Aufwendungen (Nr. 11 bis 18)</b>	<b>29.760</b>	<b>32.402</b>	<b>26.332</b>
<b>20</b>		<b>Verwaltungsergebnis (Nr. 10 J. Nr. 19)</b>	<b>28.720</b>	<b>31.359</b>	<b>25.288</b>
21	56, 57	Finanzerträge			
22	77	Finanzaufwendungen			
<b>23</b>		<b>Finanzergebnis (Nr. 21 bis Nr. 22)</b>			
<b>24</b>		<b>Ordentliches Ergebnis (Verwaltungsergebnis und Finanzergebnis Nr. 20 und Nr. 23)</b>	<b>28.720</b>	<b>31.359</b>	<b>25.288</b>
25	59	Außerordentliche Erträge			
26	79	Außerordentliche Aufwendungen			
<b>27</b>		<b>Außerordentliches Ergebnis (Nr. 25 J. Nr. 26)</b>			
<b>28</b>		<b>Jahresergebnis vor internen Leistungsbeziehungen (ordentliches Ergebnis und außerordentliches Ergebnis Nr. 24 und Nr. 27)</b>	<b>28.720</b>	<b>31.359</b>	<b>25.288</b>
29		Erlöse der internen Leistungsbeziehungen			
30		Kosten der internen Leistungsbeziehungen			
<b>31</b>		<b>Ergebnis der internen Leistungsbeziehungen</b>			
<b>32</b>		<b>Jahresergebnis nach internen Leistungsbeziehungen</b>	<b>28.720</b>	<b>31.359</b>	<b>25.288</b>

## Haushaltsplan Gemeinde Löhnberg 2026

Teilfinanzhaushalt Produktgruppe 1301 Öffentliches Grün/Landschaftsbau							
Gemeinde Löhnberg							
Nr.	Bezeichnung	Haushaltsansatz			Ergebnis des Jahresabschlusses 2024	Investitions- und Investitionsförderungsmaßnahmen	
		2026	Verpflichtungsermächtigungen	2025		Gesamtauszahlungsbedarf	davon bisher bereitgestellt
	<b>Einzahlungen aus Investitionstätigkeit</b>						
20	+ Einz. aus Investitionszuweis. und -zuschüssen sowie aus Investitionsbeiträgen						
21	+ Einz. aus Abgängen von Vermögensgegenständen des Sachanlagevermögens und des immateriellen Anlagevermögens						
22	+ Einz. aus Abgängen von Vermögensgegenständen des Finanzanlagevermögens						
	<b>Einzahlungen aus Finanzierungstätigkeit</b>						
31	+ Einz. aus der Aufnahme v. Krediten und wirtschaftlich vergleichbaren Vorgängen für Investitionen						
	<b>Summe</b>						
	<b>Auszahlungen aus Investitionstätigkeit</b>						
24	- Ausz. für den Erwerb von Grundstücken und Gebäuden					-187.000	-187.000
25	- Ausz. für Baumaßnahmen				-10.131	-501.000	-501.000
26	- Ausz. für Investitionen in das sonstige Sachanlagevermögen und immaterielle Anlagevermögen davon: Ausz. aus gewährten Investitionszuweisungen und -zuschüssen						
27	- Ausz. für Investitionen in das Finanzanlagevermögen						
	<b>Auszahlungen aus Finanzierungstätigkeit</b>						
32	- Ausz. für die Tilgung von Krediten und wirtschaftlich vergleichbaren Vorgängen für Investitionen						
	<b>Summe</b>				-10.131	-688.000	-688.000
	<b>Saldo (Einzahlungen / . Auszahlungen)</b>				-10.131	-688.000	-688.000

**Haushaltsplan Gemeinde Löhnberg 2026**

<b>Investitionen</b>						
<b>Produktgruppe 1301 Öffentliches Grün/Landschaftsbau</b>						
Gemeinde Löhnberg						
Nr. Bezeichnung	Ansatz 2026	Verpflichtungs- Ermächtigungen	Ansatz 2025	Jahres- ergebnis 2024	Finanzplan 2027	Finanzplan 2028 2029
I-00000221 Heimauer Park				-7.748,35		
I-00000340 Kräutergarten Am Sauerborn				-2.382,78		

## Haushaltsplan Gemeinde Löhnberg 2026

Teilergebnishaushalt  
Produkt 130101 Grünflächenpflege

Gemeinde Löhnberg

		Haushaltsansatz			Ergebnis des Jahresabschlusses 2024
Nr.	Konten	Bezeichnung	2026	2025	
		<b>Ordentliche Erträge</b>			
01	50	Privatrechtliche Leistungsentgelte			
02	51	Öffentlich-rechtliche Leistungsentgelte			
03	548-549	Kostensatzleistungen und -erstattungen			
04	52	Bestandsveränderungen und aktivierte Eigenleistungen			
05	55	Steuern und steuerähnliche Erträge einschl. Erträge aus gesetzlichen Umlagen			
06	547	Erträge aus Transferleistungen			
07	540-543	Erträge aus Zuweisungen und Zuschüssen für lfd. Zwecke und allgemeine Umlagen			
08	546	Erträge aus der Auflösung von Sonderposten aus Investitionszuweisungen, -zuschüssen und Investitionsbeiträgen	-1.040	-1.043	-1.044
09	53	Sonstige ordentliche Erträge			
<b>10</b>		<b>Summe der ordentlichen Erträge (Nr. 1 bis 9)</b>	<b>-1.040</b>	<b>-1.043</b>	<b>-1.044</b>
		<b>Ordentliche Aufwendungen</b>			
11	62, 63, 640-643, 647-649, 65	Personalaufwendungen			
12	644-646	Versorgungsaufwendungen			
13	60, 61, 67-69	Aufwendungen für Sach- und Dienstleistungen	27.050	29.621	23.502
14	66	Abschreibungen	2.480	2.599	2.599
15	71	Aufwendungen für Zuweisungen und Zuschüsse sowie besondere Finanzaufwendungen			
16	73	Steueraufwendungen einschl. Aufwendungen aus gesetzlichen Umlageverpflichtungen			
17	72	Transferaufwendungen			
18	70, 74, 76	Sonstige ordentliche Aufwendungen	230	182	231
<b>19</b>		<b>Summe der ordentlichen Aufwendungen (Nr. 11 bis 18)</b>	<b>29.760</b>	<b>32.402</b>	<b>26.332</b>
<b>20</b>		<b>Verwaltungsergebnis (Nr. 10 J. Nr. 19)</b>	<b>28.720</b>	<b>31.359</b>	<b>25.288</b>
21	56, 57	Finanzerträge			
22	77	Finanzaufwendungen			
<b>23</b>		<b>Finanzergebnis (Nr. 21 bis Nr. 22)</b>			
<b>24</b>		<b>Ordentliches Ergebnis (Verwaltungsergebnis und Finanzergebnis Nr. 20 und Nr. 23)</b>	<b>28.720</b>	<b>31.359</b>	<b>25.288</b>
25	59	Außerordentliche Erträge			
26	79	Außerordentliche Aufwendungen			
<b>27</b>		<b>Außerordentliches Ergebnis (Nr. 25 J. Nr. 26)</b>			
<b>28</b>		<b>Jahresergebnis vor internen Leistungsbeziehungen (ordentliches Ergebnis und außerordentliches Ergebnis Nr. 24 und Nr. 27)</b>	<b>28.720</b>	<b>31.359</b>	<b>25.288</b>
29		Erlöse der internen Leistungsbeziehungen			
30		Kosten der internen Leistungsbeziehungen			
<b>31</b>		<b>Ergebnis der internen Leistungsbeziehungen</b>			
<b>32</b>		<b>Jahresergebnis nach internen Leistungsbeziehungen</b>	<b>28.720</b>	<b>31.359</b>	<b>25.288</b>

## Erläuterungen

## Erläuterungen zu Nr. 13

17.000 € (Vj. 17.768 €) Leasing  
4.000 € (Vj. 4.550 €) Treibstoffe  
3.700 € (Vj. 4.950 €) Instandhaltung

## Haushaltsplan Gemeinde Löhnberg 2026

Teilfinanzhaushalt Produkt 130101 Grünflächenpflege							
Gemeinde Löhnberg							
		Haushaltsansatz			Investitions- und Investitionsförderungsmaßnahmen		
Nr.	Bezeichnung	2026	Verpflichtungsermächtigungen	2025	Ergebnis des Jahresabschlusses 2024	Gesamtauszahlungsbedarf	davon bisher bereitgestellt
	<b>Einzahlungen aus Investitionstätigkeit</b>						
20	+ Einz. aus Investitionszuweis. und -zuschüssen sowie aus Investitionsbeiträgen						
21	+ Einz. aus Abgängen von Vermögensgegenständen des Sachanlagevermögens und des immateriellen Anlagevermögens						
22	+ Einz. aus Abgängen von Vermögensgegenständen des Finanzanlagevermögens						
	<b>Einzahlungen aus Finanzierungstätigkeit</b>						
31	+ Einz. aus der Aufnahme v. Krediten und wirtschaftlich vergleichbaren Vorgängen für Investitionen						
	<b>Summe</b>						
	<b>Auszahlungen aus Investitionstätigkeit</b>						
24	- Ausz. für den Erwerb von Grundstücken und Gebäuden					-187.000	-187.000
25	- Ausz. für Baumaßnahmen				-10.131	-501.000	-501.000
26	- Ausz. für Investitionen in das sonstige Sachanlagevermögen und immaterielle Anlagevermögen davon: Ausz. aus gewährten Investitionszuweisungen und -zuschüssen						
27	- Ausz. für Investitionen in das Finanzanlagevermögen						
	<b>Auszahlungen aus Finanzierungstätigkeit</b>						
32	- Ausz. für die Tilgung von Krediten und wirtschaftlich vergleichbaren Vorgängen für Investitionen						
	<b>Summe</b>				-10.131	-688.000	-688.000
	<b>Saldo (Einzahlungen / . Auszahlungen)</b>				-10.131	-688.000	-688.000

**Haushaltsplan Gemeinde Löhnberg 2026**

<b>Investitionen</b>						
<b>Produkt 130101 Grünflächenpflege</b>						
Gemeinde Löhnberg						
Nr. Bezeichnung	Ansatz 2026	Verpflichtungs- Ermächtigungen	Ansatz 2025	Jahres- ergebnis 2024	Finanzplan 2027	Finanzplan 2028 2029
I-00000221 Heimauer Park				-7.748,35		
I-00000340 Kräutergarten Am Sauerborn				-2.382,78		

## Haushaltsplan Gemeinde Löhnberg 2026

Teilergebnishaushalt  
Produktgruppe 1302 Öffentl.Gewässer/wasserbaul.Anlagen

Gemeinde Löhnberg

		Haushaltsansatz			Ergebnis des Jahresabschlusses 2024
Nr.	Konten	Bezeichnung	2026	2025	
		<b>Ordentliche Erträge</b>			
01	50	Privatrechtliche Leistungsentgelte			
02	51	Öffentlich-rechtliche Leistungsentgelte			
03	548-549	Kostensatzleistungen und -erstattungen			
04	52	Bestandsveränderungen und aktivierte Eigenleistungen			
05	55	Steuern und steuerähnliche Erträge einschl. Erträge aus gesetzlichen Umlagen			
06	547	Erträge aus Transferleistungen			
07	540-543	Erträge aus Zuweisungen und Zuschüssen für lfd. Zwecke und allgemeine Umlagen			
08	546	Erträge aus der Auflösung von Sonderposten aus Investitionszuweisungen, -zuschüssen und Investitionsbeiträgen			
09	53	Sonstige ordentliche Erträge			
<b>10</b>		<b>Summe der ordentlichen Erträge (Nr. 1 bis 9)</b>			
		<b>Ordentliche Aufwendungen</b>			
11	62, 63, 640-643, 647-649, 65	Personalaufwendungen			
12	644-646	Versorgungsaufwendungen			
13	60, 61, 67-69	Aufwendungen für Sach- und Dienstleistungen	10.000		
14	66	Abschreibungen	3.950	3.940	3.944
15	71	Aufwendungen für Zuweisungen und Zuschüsse sowie besondere Finanzaufwendungen			
16	73	Steueraufwendungen einschl. Aufwendungen aus gesetzlichen Umlageverpflichtungen			
17	72	Transferaufwendungen			
18	70, 74, 76	Sonstige ordentliche Aufwendungen			
<b>19</b>		<b>Summe der ordentlichen Aufwendungen (Nr. 11 bis 18)</b>	<b>13.950</b>	<b>3.940</b>	<b>3.944</b>
<b>20</b>		<b>Verwaltungsergebnis (Nr. 10 J. Nr. 19)</b>	<b>13.950</b>	<b>3.940</b>	<b>3.944</b>
21	56, 57	Finanzerträge			
22	77	Finanzaufwendungen			
<b>23</b>		<b>Finanzergebnis (Nr. 21 bis Nr. 22)</b>			
<b>24</b>		<b>Ordentliches Ergebnis (Verwaltungsergebnis und Finanzergebnis Nr. 20 und Nr. 23)</b>	<b>13.950</b>	<b>3.940</b>	<b>3.944</b>
25	59	Außerordentliche Erträge			
26	79	Außerordentliche Aufwendungen			
<b>27</b>		<b>Außerordentliches Ergebnis (Nr. 25 J. Nr. 26)</b>			
<b>28</b>		<b>Jahresergebnis vor internen Leistungsbeziehungen (ordentliches Ergebnis und außerordentliches Ergebnis Nr. 24 und Nr. 27)</b>	<b>13.950</b>	<b>3.940</b>	<b>3.944</b>
29		Erlöse der internen Leistungsbeziehungen			
30		Kosten der internen Leistungsbeziehungen			
<b>31</b>		<b>Ergebnis der internen Leistungsbeziehungen</b>			
<b>32</b>		<b>Jahresergebnis nach internen Leistungsbeziehungen</b>	<b>13.950</b>	<b>3.940</b>	<b>3.944</b>



## Haushaltsplan Gemeinde Löhnberg 2026

Teilfinanzhaushalt Produktgruppe 1302 Öffentl.Gewässer/wasserbaul.Anlagen							
Gemeinde Löhnberg							
Nr.	Bezeichnung	Haushaltsansatz			Ergebnis des Jahres- abschlusses 2024	Investitions- und Investitionsförderungs- maßnahmen	
		2026	Verpflichtungs- ermächtigungen	2025		Gesamt- auszahlungs- bedarf	davon bisher bereitgestellt
	<b>Einzahlungen aus Investitionstätigkeit</b>						
20	+ Einz. aus Investitionszuweis. und -zuschüssen sowie aus Investitionsbeiträgen						
21	+ Einz. aus Abgängen von Vermögensgegenständen des Sachanlagevermögens und des immateriellen Anlagevermögens						
22	+ Einz. aus Abgängen von Vermögensgegenständen des Finanzanlagevermögens						
	<b>Einzahlungen aus Finanzierungstätigkeit</b>						
31	+ Einz. aus der Aufnahme v. Krediten und wirtschaftlich vergleichbaren Vorgängen für Investitionen						
	<b>Summe</b>						
	<b>Auszahlungen aus Investitionstätigkeit</b>						
24	- Ausz. für den Erwerb von Grundstücken und Gebäuden					-238.865	-238.865
25	- Ausz. für Baumaßnahmen						
26	- Ausz. für Investitionen in das sonstige Sachanlagevermögen und immaterielle Anlagevermögen davon: Ausz. aus gewährten Investitionszuweisungen und -zuschüssen				-539		
27	- Ausz. für Investitionen in das Finanzanlagevermögen						
	<b>Auszahlungen aus Finanzierungstätigkeit</b>						
32	- Ausz. für die Tilgung von Krediten und wirtschaftlich vergleichbaren Vorgängen für Investitionen						
	<b>Summe</b>				<b>-539</b>	<b>-238.865</b>	<b>-238.865</b>
	<b>Saldo (Einzahlungen / . Auszahlungen)</b>				<b>-539</b>	<b>-238.865</b>	<b>-238.865</b>

**Haushaltsplan Gemeinde Löhnberg 2026**

<b>Investitionen</b>						
<b>Produktgruppe 1302 Öffentl.Gewässer/wasserbaul.Anlagen</b>						
Gemeinde Löhnberg						
Nr. Bezeichnung	Ansatz 2026	Verpflichtungs- Ermächtigungen	Ansatz 2025	Jahres- ergebnis 2024	Finanzplan 2027	Finanzplan 2028 2029
I-00000282 Neugestaltung Sauerborn Löhnberg				-539,25		

## Haushaltsplan Gemeinde Löhnberg 2026

Teilergebnishaushalt  
Produkt 130201 Gewässerverwaltung

Gemeinde Löhnberg

		Haushaltsansatz			Ergebnis des Jahresabschlusses 2024
Nr.	Konten	Bezeichnung	2026	2025	
		<b>Ordentliche Erträge</b>			
01	50	Privatrechtliche Leistungsentgelte			
02	51	Öffentlich-rechtliche Leistungsentgelte			
03	548-549	Kostensatzleistungen und -erstattungen			
04	52	Bestandsveränderungen und aktivierte Eigenleistungen			
05	55	Steuern und steuerähnliche Erträge einschl. Erträge aus gesetzlichen Umlagen			
06	547	Erträge aus Transferleistungen			
07	540-543	Erträge aus Zuweisungen und Zuschüssen für lfd. Zwecke und allgemeine Umlagen			
08	546	Erträge aus der Auflösung von Sonderposten aus Investitionszuweisungen, -zuschüssen und Investitionsbeiträgen			
09	53	Sonstige ordentliche Erträge			
<b>10</b>		<b>Summe der ordentlichen Erträge (Nr. 1 bis 9)</b>			
		<b>Ordentliche Aufwendungen</b>			
11	62, 63, 640-643, 647-649, 65	Personalaufwendungen			
12	644-646	Versorgungsaufwendungen			
13	60, 61, 67-69	Aufwendungen für Sach- und Dienstleistungen	10.000		
14	66	Abschreibungen	3.950	3.940	3.944
15	71	Aufwendungen für Zuweisungen und Zuschüsse sowie besondere Finanzaufwendungen			
16	73	Steueraufwendungen einschl. Aufwendungen aus gesetzlichen Umlageverpflichtungen			
17	72	Transferaufwendungen			
18	70, 74, 76	Sonstige ordentliche Aufwendungen			
<b>19</b>		<b>Summe der ordentlichen Aufwendungen (Nr. 11 bis 18)</b>	<b>13.950</b>	<b>3.940</b>	<b>3.944</b>
<b>20</b>		<b>Verwaltungsergebnis (Nr. 10 J. Nr. 19)</b>	<b>13.950</b>	<b>3.940</b>	<b>3.944</b>
21	56, 57	Finanzerträge			
22	77	Finanzaufwendungen			
<b>23</b>		<b>Finanzergebnis (Nr. 21 bis Nr. 22)</b>			
<b>24</b>		<b>Ordentliches Ergebnis (Verwaltungsergebnis und Finanzergebnis Nr. 20 und Nr. 23)</b>	<b>13.950</b>	<b>3.940</b>	<b>3.944</b>
25	59	Außerordentliche Erträge			
26	79	Außerordentliche Aufwendungen			
<b>27</b>		<b>Außerordentliches Ergebnis (Nr. 25 J. Nr. 26)</b>			
<b>28</b>		<b>Jahresergebnis vor internen Leistungsbeziehungen (ordentliches Ergebnis und außerordentliches Ergebnis Nr. 24 und Nr. 27)</b>	<b>13.950</b>	<b>3.940</b>	<b>3.944</b>
29		Erlöse der internen Leistungsbeziehungen			
30		Kosten der internen Leistungsbeziehungen			
<b>31</b>		<b>Ergebnis der internen Leistungsbeziehungen</b>			
<b>32</b>		<b>Jahresergebnis nach internen Leistungsbeziehungen</b>	<b>13.950</b>	<b>3.940</b>	<b>3.944</b>

## Erläuterungen

## Erläuterungen zu Nr. 13

10.000 € (Vj. 0 €) Ausbaggern des Kallenbachs in Niedershausen

## Haushaltsplan Gemeinde Löhnberg 2026

Teilfinanzhaushalt Produkt 130201 Gewässerverwaltung							
Gemeinde Löhnberg							
		Haushaltsansatz			Investitions- und Investitionsförderungsmaßnahmen		
Nr.	Bezeichnung	2026	Verpflichtungs-ermächtigungen	2025	Ergebnis des Jahres- abschlusses 2024	Gesamt- auszahlungs- bedarf	davon bisher bereitgestellt
	<b>Einzahlungen aus Investitionstätigkeit</b>						
20	+ Einz. aus Investitionszuweis. und -zuschüssen sowie aus Investitionsbeiträgen						
21	+ Einz. aus Abgängen von Vermögensgegenständen des Sachanlagevermögens und des immateriellen Anlagevermögens						
22	+ Einz. aus Abgängen von Vermögensgegenständen des Finanzanlagevermögens						
	<b>Einzahlungen aus Finanzierungstätigkeit</b>						
31	+ Einz. aus der Aufnahme v. Krediten und wirtschaftlich vergleichbaren Vorgängen für Investitionen						
	<b>Summe</b>						
	<b>Auszahlungen aus Investitionstätigkeit</b>						
24	- Ausz. für den Erwerb von Grundstücken und Gebäuden					-238.865	-238.865
25	- Ausz. für Baumaßnahmen						
26	- Ausz. für Investitionen in das sonstige Sachanlagevermögen und immaterielle Anlagevermögen davon: Ausz. aus gewährten Investitionszuweisungen und -zuschüssen				-539		
27	- Ausz. für Investitionen in das Finanzanlagevermögen						
	<b>Auszahlungen aus Finanzierungstätigkeit</b>						
32	- Ausz. für die Tilgung von Krediten und wirtschaftlich vergleichbaren Vorgängen für Investitionen						
	<b>Summe</b>				<b>-539</b>	<b>-238.865</b>	<b>-238.865</b>
	<b>Saldo (Einzahlungen / . Auszahlungen)</b>				<b>-539</b>	<b>-238.865</b>	<b>-238.865</b>

**Haushaltsplan Gemeinde Löhnberg 2026**

<b>Investitionen</b>						
<b>Produkt 130201 Gewässerverwaltung</b>						
Gemeinde Löhnberg						
Nr. Bezeichnung	Ansatz 2026	Verpflichtungs- Ermächtigungen	Ansatz 2025	Jahres- ergebnis 2024	Finanzplan 2027	Finanzplan 2028 2029
I-00000282 Neugestaltung Sauerborn Löhnberg				-539,25		

## Haushaltsplan Gemeinde Löhnberg 2026

Teilergebnishaushalt Produktgruppe 1303 Friedhofs- und Bestattungswesen					
Gemeinde Löhnberg					
Nr.	Konten	Bezeichnung	Haushaltsansatz		Ergebnis des Jahresabschlusses 2024
			2026	2025	
		<b>Ordentliche Erträge</b>			
01	50	Privatrechtliche Leistungsentgelte			
02	51	Öffentlich-rechtliche Leistungsentgelte	-38.100	-17.550	-16.655
03	548-549	Kostensatzleistungen und -erstattungen	-6.200	-6.200	-6.384
04	52	Bestandsveränderungen und aktivierte Eigenleistungen			
05	55	Steuern und steuerähnliche Erträge einschl. Erträge aus gesetzlichen Umlagen			
06	547	Erträge aus Transferleistungen			
07	540-543	Erträge aus Zuweisungen und Zuschüssen für lfd. Zwecke und allgemeine Umlagen			
08	546	Erträge aus der Auflösung von Sonderposten aus Investitionszuweisungen, -zuschüssen und Investitionsbeiträgen	-390	-387	-387
09	53	Sonstige ordentliche Erträge			
<b>10</b>		<b>Summe der ordentlichen Erträge (Nr. 1 bis 9)</b>	<b>-44.690</b>	<b>-24.137</b>	<b>-23.425</b>
		<b>Ordentliche Aufwendungen</b>			
11	62, 63, 640-643, 647-649, 65	Personalaufwendungen	34.660	30.775	27.976
12	644-646	Versorgungsaufwendungen			
13	60, 61, 67-69	Aufwendungen für Sach- und Dienstleistungen	36.070	11.285	15.931
14	66	Abschreibungen	7.950	4.959	4.960
15	71	Aufwendungen für Zuweisungen und Zuschüsse sowie besondere Finanzaufwendungen			
16	73	Steueraufwendungen einschl. Aufwendungen aus gesetzlichen Umlageverpflichtungen			
17	72	Transferaufwendungen			
18	70, 74, 76	Sonstige ordentliche Aufwendungen			
<b>19</b>		<b>Summe der ordentlichen Aufwendungen (Nr. 11 bis 18)</b>	<b>78.680</b>	<b>47.019</b>	<b>48.868</b>
<b>20</b>		<b>Verwaltungsergebnis (Nr. 10 J. Nr. 19)</b>	<b>33.990</b>	<b>22.882</b>	<b>25.443</b>
21	56, 57	Finanzerträge			
22	77	Finanzaufwendungen			
<b>23</b>		<b>Finanzergebnis (Nr. 21 bis Nr. 22)</b>			
<b>24</b>		<b>Ordentliches Ergebnis (Verwaltungsergebnis und Finanzergebnis Nr. 20 und Nr. 23)</b>	<b>33.990</b>	<b>22.882</b>	<b>25.443</b>
25	59	Außerordentliche Erträge			
26	79	Außerordentliche Aufwendungen			34
<b>27</b>		<b>Außerordentliches Ergebnis (Nr. 25 J. Nr. 26)</b>			<b>34</b>
<b>28</b>		<b>Jahresergebnis vor internen Leistungsbeziehungen (ordentliches Ergebnis und außerordentliches Ergebnis Nr. 24 und Nr. 27)</b>	<b>33.990</b>	<b>22.882</b>	<b>25.477</b>
29		Erlöse der internen Leistungsbeziehungen			
30		Kosten der internen Leistungsbeziehungen	50.060	49.000	
<b>31</b>		<b>Ergebnis der internen Leistungsbeziehungen</b>	<b>50.060</b>	<b>49.000</b>	
<b>32</b>		<b>Jahresergebnis nach internen Leistungsbeziehungen</b>	<b>84.050</b>	<b>71.882</b>	<b>25.477</b>

## Haushaltsplan Gemeinde Löhnberg 2026

Teilfinanzhaushalt Produktgruppe 1303 Friedhofs- und Bestattungswesen							
Gemeinde Löhnberg							
		Haushaltsansatz			Investitions- und Investitionsförderungsmaßnahmen		
Nr.	Bezeichnung	2026	Verpflichtungs-ermächtigungen	2025	Ergebnis des Jahres- abschlusses 2024	Gesamt- auszahlungs- bedarf	davon bisher bereitgestellt
	<b>Einzahlungen aus Investitionstätigkeit</b>						
20	+ Einz. aus Investitionszuweis. und -zuschüssen sowie aus Investitionsbeiträgen						
21	+ Einz. aus Abgängen von Vermögensgegenständen des Sachanlagevermögens und des immateriellen Anlagevermögens						
22	+ Einz. aus Abgängen von Vermögensgegenständen des Finanzanlagevermögens						
	<b>Einzahlungen aus Finanzierungstätigkeit</b>						
31	+ Einz. aus der Aufnahme v. Krediten und wirtschaftlich vergleichbaren Vorgängen für Investitionen						
	<b>Summe</b>						
	<b>Auszahlungen aus Investitionstätigkeit</b>						
24	- Ausz. für den Erwerb von Grundstücken und Gebäuden					-142.000	-142.000
25	- Ausz. für Baumaßnahmen				-54.416		
26	- Ausz. für Investitionen in das sonstige Sachanlagevermögen und immaterielle Anlagevermögen				-2.350	-260.000	-260.000
	davon: Ausz. aus gewährten Investitionszuweisungen und -zuschüssen					-260.000	-260.000
27	- Ausz. für Investitionen in das Finanzanlagevermögen						
	<b>Auszahlungen aus Finanzierungstätigkeit</b>						
32	- Ausz. für die Tilgung von Krediten und wirtschaftlich vergleichbaren Vorgängen für Investitionen						
	<b>Summe</b>				<b>-56.766</b>	<b>-402.000</b>	<b>-402.000</b>
	<b>Saldo (Einzahlungen / . Auszahlungen)</b>				<b>-56.766</b>	<b>-402.000</b>	<b>-402.000</b>

**Haushaltsplan Gemeinde Löhnberg 2026**

<b>Investitionen</b>						
<b>Produktgruppe 1303 Friedhofs-und Bestattungswesen</b>						
Gemeinde Löhnberg						
Nr. Bezeichnung	Ansatz 2026	Verpflichtungs- Ermächtigungen	Ansatz 2025	Jahres- ergebnis 2024	Finanzplan 2027	Finanzplan 2028 2029
I-00000329 Zapfstelle Friedhof Selters				-2.350,25		
I-00000342 Urnenstelen/ Urnengemeinschaftsanl, Friedhof Löhnb				-54.415,53		



## Haushaltsplan Gemeinde Löhnberg 2026

Teilergebnishaushalt Produkt 130301 Friedhofs- u. Bestattungswesen					
Gemeinde Löhnberg					
Nr.	Konten	Bezeichnung	Haushaltsansatz		Ergebnis des Jahresabschlusses 2024
			2026	2025	
		<b>Ordentliche Erträge</b>			
01	50	Privatrechtliche Leistungsentgelte			
02	51	Öffentlich-rechtliche Leistungsentgelte	-38.100	-17.550	-16.655
03	548-549	Kostensatzleistungen und -erstattungen	-6.200	-6.200	-6.384
04	52	Bestandsveränderungen und aktivierte Eigenleistungen			
05	55	Steuern und steuerähnliche Erträge einschl. Erträge aus gesetzlichen Umlagen			
06	547	Erträge aus Transferleistungen			
07	540-543	Erträge aus Zuweisungen und Zuschüssen für lfd. Zwecke und allgemeine Umlagen			
08	546	Erträge aus der Auflösung von Sonderposten aus Investitionszuweisungen, -zuschüssen und Investitionsbeiträgen	-390	-387	-387
09	53	Sonstige ordentliche Erträge			
<b>10</b>		<b>Summe der ordentlichen Erträge (Nr. 1 bis 9)</b>	<b>-44.690</b>	<b>-24.137</b>	<b>-23.425</b>
		<b>Ordentliche Aufwendungen</b>			
11	62, 63, 640-643, 647-649, 65	Personalaufwendungen	34.660	30.775	27.976
12	644-646	Versorgungsaufwendungen			
13	60, 61, 67-69	Aufwendungen für Sach- und Dienstleistungen	36.070	11.285	15.931
14	66	Abschreibungen	7.950	4.959	4.960
15	71	Aufwendungen für Zuweisungen und Zuschüsse sowie besondere Finanzaufwendungen			
16	73	Steueraufwendungen einschl. Aufwendungen aus gesetzlichen Umlageverpflichtungen			
17	72	Transferaufwendungen			
18	70, 74, 76	Sonstige ordentliche Aufwendungen			
<b>19</b>		<b>Summe der ordentlichen Aufwendungen (Nr. 11 bis 18)</b>	<b>78.680</b>	<b>47.019</b>	<b>48.868</b>
<b>20</b>		<b>Verwaltungsergebnis (Nr. 10 J. Nr. 19)</b>	<b>33.990</b>	<b>22.882</b>	<b>25.443</b>
21	56, 57	Finanzerträge			
22	77	Finanzaufwendungen			
<b>23</b>		<b>Finanzergebnis (Nr. 21 bis Nr. 22)</b>			
<b>24</b>		<b>Ordentliches Ergebnis (Verwaltungsergebnis und Finanzergebnis Nr. 20 und Nr. 23)</b>	<b>33.990</b>	<b>22.882</b>	<b>25.443</b>
25	59	Außerordentliche Erträge			
26	79	Außerordentliche Aufwendungen			34
<b>27</b>		<b>Außerordentliches Ergebnis (Nr. 25 J. Nr. 26)</b>			<b>34</b>
<b>28</b>		<b>Jahresergebnis vor internen Leistungsbeziehungen (ordentliches Ergebnis und außerordentliches Ergebnis Nr. 24 und Nr. 27)</b>	<b>33.990</b>	<b>22.882</b>	<b>25.477</b>
29		Erlöse der internen Leistungsbeziehungen			
30		Kosten der internen Leistungsbeziehungen	50.060	49.000	
<b>31</b>		<b>Ergebnis der internen Leistungsbeziehungen</b>	<b>50.060</b>	<b>49.000</b>	
<b>32</b>		<b>Jahresergebnis nach internen Leistungsbeziehungen</b>	<b>84.050</b>	<b>71.882</b>	<b>25.477</b>
<b>Erläuterungen</b>					
<b>Erläuterungen zu Nr. 02</b>					
22.150 € (Vj. 2.150 €) Nutzungs- und Verwaltungsgebühren (neue Gebührenordnung mit Aufteilung auf Grabnutzungs- und Bestattungsgebühren) 15.950 € (Vj. 15.400 €) Auflösung Grabnutzungsgebühren (Einnahmen werden über die gesamte Laufzeit der jeweiligen Gräber verteilt aufgelöst)					
<b>Erläuterungen zu Nr. 13</b>					
27.500 € Dachsanierung Friedhofshalle Selters 6.500 € sonst. Fremdleistungen (Baumpflege, Softwarepflege, Abfallgebühren, Grabmalgravuren usw.)					

## Haushaltsplan Gemeinde Löhnberg 2026

**Teilergebnishaushalt**  
**Produkt 130301 Friedhofs- u. Bestattungswesen**

Gemeinde Löhnberg

4.900 € (Vj. 4.130 €) Strom, Material, allgemeine Instandhaltung

## Haushaltsplan Gemeinde Löhnberg 2026

Teilfinanzhaushalt Produkt 130301 Friedhofs- u. Bestattungswesen							
Gemeinde Löhnberg							
		Haushaltsansatz			Investitions- und Investitionsförderungsmaßnahmen		
Nr.	Bezeichnung	2026	Verpflichtungs-ermächtigungen	2025	Ergebnis des Jahres- abschlusses 2024	Gesamt- auszahlungs- bedarf	davon bisher bereitgestellt
	<b>Einzahlungen aus Investitionstätigkeit</b>						
20	+ Einz. aus Investitionszuweis. und -zuschüssen sowie aus Investitionsbeiträgen						
21	+ Einz. aus Abgängen von Vermögensgegenständen des Sachanlagevermögens und des immateriellen Anlagevermögens						
22	+ Einz. aus Abgängen von Vermögensgegenständen des Finanzanlagevermögens						
	<b>Einzahlungen aus Finanzierungstätigkeit</b>						
31	+ Einz. aus der Aufnahme v. Krediten und wirtschaftlich vergleichbaren Vorgängen für Investitionen						
	<b>Summe</b>						
	<b>Auszahlungen aus Investitionstätigkeit</b>						
24	- Ausz. für den Erwerb von Grundstücken und Gebäuden					-142.000	-142.000
25	- Ausz. für Baumaßnahmen				-54.416		
26	- Ausz. für Investitionen in das sonstige Sachanlagevermögen und immaterielle Anlagevermögen				-2.350	-260.000	-260.000
	davon: Ausz. aus gewährten Investitionszuweisungen und -zuschüssen					-260.000	-260.000
27	- Ausz. für Investitionen in das Finanzanlagevermögen						
	<b>Auszahlungen aus Finanzierungstätigkeit</b>						
32	- Ausz. für die Tilgung von Krediten und wirtschaftlich vergleichbaren Vorgängen für Investitionen						
	<b>Summe</b>				<b>-56.766</b>	<b>-402.000</b>	<b>-402.000</b>
	<b>Saldo (Einzahlungen / . Auszahlungen)</b>				<b>-56.766</b>	<b>-402.000</b>	<b>-402.000</b>

**Haushaltsplan Gemeinde Löhnberg 2026**

<b>Investitionen</b>						
<b>Produkt 130301 Friedhofs- u. Bestattungswesen</b>						
Gemeinde Löhnberg						
Nr. Bezeichnung	Ansatz 2026	Verpflichtungs- Ermächtigungen	Ansatz 2025	Jahres- ergebnis 2024	Finanzplan 2027	Finanzplan 2028 2029
I-00000329 Zapfstelle Friedhof Selters				-2.350,25		
I-00000342 Urnenstelen/ Urnengemeinschaftsanl, Friedhof Löhnb				-54.415,53		

## Haushaltsplan Gemeinde Löhnberg 2026

Teilergebnishaushalt Produktgruppe 1304 Naturschutz und Landschaftspflege					
Gemeinde Löhnberg					
Nr.	Konten	Bezeichnung	Haushaltsansatz		Ergebnis des Jahresabschlusses 2024
			2026	2025	
		<b>Ordentliche Erträge</b>			
01	50	Privatrechtliche Leistungsentgelte			
02	51	Öffentlich-rechtliche Leistungsentgelte			
03	548-549	Kostensatzleistungen und -erstattungen			
04	52	Bestandsveränderungen und aktivierte Eigenleistungen			
05	55	Steuern und steuerähnliche Erträge einschl. Erträge aus gesetzlichen Umlagen			
06	547	Erträge aus Transferleistungen			
07	540-543	Erträge aus Zuweisungen und Zuschüssen für lfd. Zwecke und allgemeine Umlagen			
08	546	Erträge aus der Auflösung von Sonderposten aus Investitionszuweisungen, -zuschüssen und Investitionsbeiträgen			
09	53	Sonstige ordentliche Erträge			
<b>10</b>		<b>Summe der ordentlichen Erträge (Nr. 1 bis 9)</b>			
		<b>Ordentliche Aufwendungen</b>			
11	62, 63, 640-643, 647-649, 65	Personalaufwendungen			
12	644-646	Versorgungsaufwendungen			
13	60, 61, 67-69	Aufwendungen für Sach- und Dienstleistungen	8.000	8.000	4.918
14	66	Abschreibungen			
15	71	Aufwendungen für Zuweisungen und Zuschüsse sowie besondere Finanzaufwendungen	4.800	4.500	4.621
16	73	Steueraufwendungen einschl. Aufwendungen aus gesetzlichen Umlageverpflichtungen			
17	72	Transferaufwendungen			
18	70, 74, 76	Sonstige ordentliche Aufwendungen			
<b>19</b>		<b>Summe der ordentlichen Aufwendungen (Nr. 11 bis 18)</b>	<b>12.800</b>	<b>12.500</b>	<b>9.539</b>
<b>20</b>		<b>Verwaltungsergebnis (Nr. 10 J. Nr. 19)</b>	<b>12.800</b>	<b>12.500</b>	<b>9.539</b>
21	56, 57	Finanzerträge			
22	77	Finanzaufwendungen			
<b>23</b>		<b>Finanzergebnis (Nr. 21 bis Nr. 22)</b>			
<b>24</b>		<b>Ordentliches Ergebnis (Verwaltungsergebnis und Finanzergebnis Nr. 20 und Nr. 23)</b>	<b>12.800</b>	<b>12.500</b>	<b>9.539</b>
25	59	Außerordentliche Erträge			
26	79	Außerordentliche Aufwendungen			
<b>27</b>		<b>Außerordentliches Ergebnis (Nr. 25 J. Nr. 26)</b>			
<b>28</b>		<b>Jahresergebnis vor internen Leistungsbeziehungen (ordentliches Ergebnis und außerordentliches Ergebnis Nr. 24 und Nr. 27)</b>	<b>12.800</b>	<b>12.500</b>	<b>9.539</b>
29		Erlöse der internen Leistungsbeziehungen			
30		Kosten der internen Leistungsbeziehungen			
<b>31</b>		<b>Ergebnis der internen Leistungsbeziehungen</b>			
<b>32</b>		<b>Jahresergebnis nach internen Leistungsbeziehungen</b>	<b>12.800</b>	<b>12.500</b>	<b>9.539</b>

## Haushaltsplan Gemeinde Löhnberg 2026

Teilfinanzhaushalt Produktgruppe 1304 Naturschutz und Landschaftspflege							
Gemeinde Löhnberg							
		Haushaltsansatz			Investitions- und Investitionsförderungsmaßnahmen		
Nr.	Bezeichnung	2026	Verpflichtungsermächtigungen	2025	Ergebnis des Jahresabschlusses 2024	Gesamtauszahlungsbedarf	davon bisher bereitgestellt
	<b>Einzahlungen aus Investitionstätigkeit</b>						
20	+ Einz. aus Investitionszuweis. und -zuschüssen sowie aus Investitionsbeiträgen						
21	+ Einz. aus Abgängen von Vermögensgegenständen des Sachanlagevermögens und des immateriellen Anlagevermögens						
22	+ Einz. aus Abgängen von Vermögensgegenständen des Finanzanlagevermögens						
	<b>Einzahlungen aus Finanzierungstätigkeit</b>						
31	+ Einz. aus der Aufnahme v. Krediten und wirtschaftlich vergleichbaren Vorgängen für Investitionen						
	<b>Summe</b>						
	<b>Auszahlungen aus Investitionstätigkeit</b>						
24	- Ausz. für den Erwerb von Grundstücken und Gebäuden						
25	- Ausz. für Baumaßnahmen						
26	- Ausz. für Investitionen in das sonstige Sachanlagevermögen und immaterielle Anlagevermögen davon: Ausz. aus gewährten Investitionszuweisungen und -zuschüssen						
27	- Ausz. für Investitionen in das Finanzanlagevermögen						
	<b>Auszahlungen aus Finanzierungstätigkeit</b>						
32	- Ausz. für die Tilgung von Krediten und wirtschaftlich vergleichbaren Vorgängen für Investitionen						
	<b>Summe</b>						
	<b>Saldo (Einzahlungen / . Auszahlungen)</b>						

## Haushaltsplan Gemeinde Löhnberg 2026

Teilergebnishaushalt  
Produkt 130401 Naturschutz und landschaftspflege

Gemeinde Löhnberg

		Haushaltsansatz			Ergebnis des Jahresabschlusses 2024
Nr.	Konten	Bezeichnung	2026	2025	
		<b>Ordentliche Erträge</b>			
01	50	Privatrechtliche Leistungsentgelte			
02	51	Öffentlich-rechtliche Leistungsentgelte			
03	548-549	Kostensatzleistungen und -erstattungen			
04	52	Bestandsveränderungen und aktivierte Eigenleistungen			
05	55	Steuern und steuerähnliche Erträge einschl. Erträge aus gesetzlichen Umlagen			
06	547	Erträge aus Transferleistungen			
07	540-543	Erträge aus Zuweisungen und Zuschüssen für lfd. Zwecke und allgemeine Umlagen			
08	546	Erträge aus der Auflösung von Sonderposten aus Investitionszuweisungen, -zuschüssen und Investitionsbeiträgen			
09	53	Sonstige ordentliche Erträge			
<b>10</b>		<b>Summe der ordentlichen Erträge (Nr. 1 bis 9)</b>			
		<b>Ordentliche Aufwendungen</b>			
11	62, 63, 640-643, 647-649, 65	Personalaufwendungen			
12	644-646	Versorgungsaufwendungen			
13	60, 61, 67-69	Aufwendungen für Sach- und Dienstleistungen	8.000	8.000	4.918
14	66	Abschreibungen			
15	71	Aufwendungen für Zuweisungen und Zuschüsse sowie besondere Finanzaufwendungen	4.800	4.500	4.621
16	73	Steueraufwendungen einschl. Aufwendungen aus gesetzlichen Umlageverpflichtungen			
17	72	Transferaufwendungen			
18	70, 74, 76	Sonstige ordentliche Aufwendungen			
<b>19</b>		<b>Summe der ordentlichen Aufwendungen (Nr. 11 bis 18)</b>	<b>12.800</b>	<b>12.500</b>	<b>9.539</b>
<b>20</b>		<b>Verwaltungsergebnis (Nr. 10 J. Nr. 19)</b>	<b>12.800</b>	<b>12.500</b>	<b>9.539</b>
21	56, 57	Finanzerträge			
22	77	Finanzaufwendungen			
<b>23</b>		<b>Finanzergebnis (Nr. 21 bis Nr. 22)</b>			
<b>24</b>		<b>Ordentliches Ergebnis (Verwaltungsergebnis und Finanzergebnis Nr. 20 und Nr. 23)</b>	<b>12.800</b>	<b>12.500</b>	<b>9.539</b>
25	59	Außerordentliche Erträge			
26	79	Außerordentliche Aufwendungen			
<b>27</b>		<b>Außerordentliches Ergebnis (Nr. 25 J. Nr. 26)</b>			
<b>28</b>		<b>Jahresergebnis vor internen Leistungsbeziehungen (ordentliches Ergebnis und außerordentliches Ergebnis Nr. 24 und Nr. 27)</b>	<b>12.800</b>	<b>12.500</b>	<b>9.539</b>
29		Erlöse der internen Leistungsbeziehungen			
30		Kosten der internen Leistungsbeziehungen			
<b>31</b>		<b>Ergebnis der internen Leistungsbeziehungen</b>			
<b>32</b>		<b>Jahresergebnis nach internen Leistungsbeziehungen</b>	<b>12.800</b>	<b>12.500</b>	<b>9.539</b>

## Erläuterungen

## Erläuterungen zu Nr. 13

8.000 € (wie im Vorjahr) Schädlingsbekämpfung

## Erläuterungen zu Nr. 15

4.800 € (Vj. 4.500 €) Fundtierabgabe an den Tierschutzverein Wetzlar

## Haushaltsplan Gemeinde Löhnberg 2026

Teilfinanzhaushalt Produkt 130401 Naturschutz und landschaftspflege							
Gemeinde Löhnberg							
		Haushaltsansatz			Investitions- und Investitionsförderungsmaßnahmen		
Nr.	Bezeichnung	2026	Verpflichtungsermächtigungen	2025	Ergebnis des Jahresabschlusses 2024	Gesamtauszahlungsbedarf	davon bisher bereitgestellt
	<b>Einzahlungen aus Investitionstätigkeit</b>						
20	+ Einz. aus Investitionszuweis. und -zuschüssen sowie aus Investitionsbeiträgen						
21	+ Einz. aus Abgängen von Vermögensgegenständen des Sachanlagevermögens und des immateriellen Anlagevermögens						
22	+ Einz. aus Abgängen von Vermögensgegenständen des Finanzanlagevermögens						
	<b>Einzahlungen aus Finanzierungstätigkeit</b>						
31	+ Einz. aus der Aufnahme v. Krediten und wirtschaftlich vergleichbaren Vorgängen für Investitionen						
	<b>Summe</b>						
	<b>Auszahlungen aus Investitionstätigkeit</b>						
24	- Ausz. für den Erwerb von Grundstücken und Gebäuden						
25	- Ausz. für Baumaßnahmen						
26	- Ausz. für Investitionen in das sonstige Sachanlagevermögen und immaterielle Anlagevermögen davon: Ausz. aus gewährten Investitionszuweisungen und -zuschüssen						
27	- Ausz. für Investitionen in das Finanzanlagevermögen						
	<b>Auszahlungen aus Finanzierungstätigkeit</b>						
32	- Ausz. für die Tilgung von Krediten und wirtschaftlich vergleichbaren Vorgängen für Investitionen						
	<b>Summe</b>						
	<b>Saldo (Einzahlungen / . Auszahlungen)</b>						



## Haushaltsplan Gemeinde Löhnberg 2026

Teilergebnishaushalt  
Produktgruppe 1305 Land- und Forstwirtschaft

Gemeinde Löhnberg

		Haushaltsansatz			Ergebnis des Jahresabschlusses 2024
Nr.	Konten	Bezeichnung	2026	2025	
		<b>Ordentliche Erträge</b>			
01	50	Privatrechtliche Leistungsentgelte	-243.100	-233.500	-199.573
02	51	Öffentlich-rechtliche Leistungsentgelte		-100	-100
03	548-549	Kostensatzleistungen und -erstattungen	-3.140	-3.400	-6.983
04	52	Bestandsveränderungen und aktivierte Eigenleistungen			
05	55	Steuern und steuerähnliche Erträge einschl. Erträge aus gesetzlichen Umlagen			
06	547	Erträge aus Transferleistungen			
07	540-543	Erträge aus Zuweisungen und Zuschüssen für lfd. Zwecke und allgemeine Umlagen	-83.230	-96.830	-90.076
08	546	Erträge aus der Auflösung von Sonderposten aus Investitionszuweisungen, -zuschüssen und Investitionsbeiträgen	-1.330	-1.333	-1.334
09	53	Sonstige ordentliche Erträge			
<b>10</b>		<b>Summe der ordentlichen Erträge (Nr. 1 bis 9)</b>	<b>-330.800</b>	<b>-335.163</b>	<b>-298.066</b>
		<b>Ordentliche Aufwendungen</b>			
11	62, 63, 640-643, 647-649, 65	Personalaufwendungen			122.961
12	644-646	Versorgungsaufwendungen			
13	60, 61, 67-69	Aufwendungen für Sach- und Dienstleistungen	284.445	280.357	119.933
14	66	Abschreibungen	6.430	5.972	6.850
15	71	Aufwendungen für Zuweisungen und Zuschüsse sowie besondere Finanzaufwendungen	560	559	559
16	73	Steueraufwendungen einschl. Aufwendungen aus gesetzlichen Umlageverpflichtungen			
17	72	Transferaufwendungen			
18	70, 74, 76	Sonstige ordentliche Aufwendungen	3.110	1.637	2.005
<b>19</b>		<b>Summe der ordentlichen Aufwendungen (Nr. 11 bis 18)</b>	<b>294.545</b>	<b>288.525</b>	<b>252.307</b>
<b>20</b>		<b>Verwaltungsergebnis (Nr. 10 J. Nr. 19)</b>	<b>-36.255</b>	<b>-46.638</b>	<b>-45.759</b>
21	56, 57	Finanzerträge			
22	77	Finanzaufwendungen	30	285	24
<b>23</b>		<b>Finanzergebnis (Nr. 21 bis Nr. 22)</b>	<b>30</b>	<b>285</b>	<b>24</b>
<b>24</b>		<b>Ordentliches Ergebnis (Verwaltungsergebnis und Finanzergebnis Nr. 20 und Nr. 23)</b>	<b>-36.225</b>	<b>-46.353</b>	<b>-45.735</b>
25	59	Außerordentliche Erträge			
26	79	Außerordentliche Aufwendungen			-2.038
<b>27</b>		<b>Außerordentliches Ergebnis (Nr. 25 J. Nr. 26)</b>			<b>-2.038</b>
<b>28</b>		<b>Jahresergebnis vor internen Leistungsbeziehungen (ordentliches Ergebnis und außerordentliches Ergebnis Nr. 24 und Nr. 27)</b>	<b>-36.225</b>	<b>-46.353</b>	<b>-47.773</b>
29		Erlöse der internen Leistungsbeziehungen			
30		Kosten der internen Leistungsbeziehungen			
<b>31</b>		<b>Ergebnis der internen Leistungsbeziehungen</b>			
<b>32</b>		<b>Jahresergebnis nach internen Leistungsbeziehungen</b>	<b>-36.225</b>	<b>-46.353</b>	<b>-47.773</b>

## Haushaltsplan Gemeinde Löhnberg 2026

Teilfinanzhaushalt Produktgruppe 1305 Land- und Forstwirtschaft							
Gemeinde Löhnberg							
		Haushaltsansatz			Investitions- und Investitionsförderungsmaßnahmen		
Nr.	Bezeichnung	2026	Verpflichtungs-ermächtigungen	2025	Ergebnis des Jahres- abschlusses 2024	Gesamt- auszahlungs- bedarf	davon bisher bereitgestellt
	<b>Einzahlungen aus Investitionstätigkeit</b>						
20	+ Einz. aus Investitionszuweis. und -zuschüssen sowie aus Investitionsbeiträgen						
21	+ Einz. aus Abgängen von Vermögensgegenständen des Sachanlagevermögens und des immateriellen Anlagevermögens						
22	+ Einz. aus Abgängen von Vermögensgegenständen des Finanzanlagevermögens						
	<b>Einzahlungen aus Finanzierungstätigkeit</b>						
31	+ Einz. aus der Aufnahme v. Krediten und wirtschaftlich vergleichbaren Vorgängen für Investitionen						
	<b>Summe</b>						
	<b>Auszahlungen aus Investitionstätigkeit</b>						
24	- Ausz. für den Erwerb von Grundstücken und Gebäuden					-73.311	-73.311
25	- Ausz. für Baumaßnahmen						
26	- Ausz. für Investitionen in das sonstige Sachanlagevermögen und immaterielle Anlagevermögen davon: Ausz. aus gewährten Investitionszuweisungen und -zuschüssen				-2.943	-45.000	-45.000
27	- Ausz. für Investitionen in das Finanzanlagevermögen						
	<b>Auszahlungen aus Finanzierungstätigkeit</b>						
32	- Ausz. für die Tilgung von Krediten und wirtschaftlich vergleichbaren Vorgängen für Investitionen				-1.982		
	<b>Summe</b>				<b>-4.925</b>	<b>-118.311</b>	<b>-118.311</b>
	<b>Saldo (Einzahlungen / . Auszahlungen)</b>				<b>-4.925</b>	<b>-118.311</b>	<b>-118.311</b>

**Haushaltsplan Gemeinde Löhnberg 2026**

<b>Investitionen</b>						
<b>Produktgruppe 1305 Land- und Forstwirtschaft</b>						
Gemeinde Löhnberg						
Nr. Bezeichnung	Ansatz 2026	Verpflichtungs- Ermächtigungen	Ansatz 2025	Jahres- ergebnis 2024	Finanzplan 2027	Finanzplan 2028 2029
I-00000158 Betriebsausstattung Forst - Geräte-				-2.942,97		

## Haushaltsplan Gemeinde Löhnberg 2026

Teilergebnishaushalt  
Produkt 130501 Forstwirtschaft

Gemeinde Löhnberg

		Haushaltsansatz			Ergebnis des Jahresabschlusses 2024
Nr.	Konten	Bezeichnung	2026	2025	
		<b>Ordentliche Erträge</b>			
01	50	Privatrechtliche Leistungsentgelte	-243.000	-233.500	-199.573
02	51	Öffentlich-rechtliche Leistungsentgelte			
03	548-549	Kostensatzleistungen und -erstattungen	-2.500	-3.400	-6.983
04	52	Bestandsveränderungen und aktivierte Eigenleistungen			
05	55	Steuern und steuerähnliche Erträge einschl. Erträge aus gesetzlichen Umlagen			
06	547	Erträge aus Transferleistungen			
07	540-543	Erträge aus Zuweisungen und Zuschüssen für lfd. Zwecke und allgemeine Umlagen	-83.230	-96.830	-90.076
08	546	Erträge aus der Auflösung von Sonderposten aus Investitionszuweisungen, -zuschüssen und Investitionsbeiträgen			
09	53	Sonstige ordentliche Erträge			
<b>10</b>		<b>Summe der ordentlichen Erträge (Nr. 1 bis 9)</b>	<b>-328.730</b>	<b>-333.730</b>	<b>-296.632</b>
		<b>Ordentliche Aufwendungen</b>			
11	62, 63, 640-643, 647-649, 65	Personalaufwendungen			122.961
12	644-646	Versorgungsaufwendungen			
13	60, 61, 67-69	Aufwendungen für Sach- und Dienstleistungen	263.805	264.714	118.981
14	66	Abschreibungen	2.480	2.023	2.583
15	71	Aufwendungen für Zuweisungen und Zuschüsse sowie besondere Finanzaufwendungen			
16	73	Steueraufwendungen einschl. Aufwendungen aus gesetzlichen Umlageverpflichtungen			
17	72	Transferaufwendungen			
18	70, 74, 76	Sonstige ordentliche Aufwendungen	3.110	1.637	2.005
<b>19</b>		<b>Summe der ordentlichen Aufwendungen (Nr. 11 bis 18)</b>	<b>269.395</b>	<b>268.374</b>	<b>246.529</b>
<b>20</b>		<b>Verwaltungsergebnis (Nr. 10 J. Nr. 19)</b>	<b>-59.335</b>	<b>-65.356</b>	<b>-50.103</b>
21	56, 57	Finanzerträge			
22	77	Finanzaufwendungen			
<b>23</b>		<b>Finanzergebnis (Nr. 21 bis Nr. 22)</b>			
<b>24</b>		<b>Ordentliches Ergebnis (Verwaltungsergebnis und Finanzergebnis Nr. 20 und Nr. 23)</b>	<b>-59.335</b>	<b>-65.356</b>	<b>-50.103</b>
25	59	Außerordentliche Erträge			
26	79	Außerordentliche Aufwendungen			-2.038
<b>27</b>		<b>Außerordentliches Ergebnis (Nr. 25 J. Nr. 26)</b>			<b>-2.038</b>
<b>28</b>		<b>Jahresergebnis vor internen Leistungsbeziehungen (ordentliches Ergebnis und außerordentliches Ergebnis Nr. 24 und Nr. 27)</b>	<b>-59.335</b>	<b>-65.356</b>	<b>-52.141</b>
29		Erlöse der internen Leistungsbeziehungen			
30		Kosten der internen Leistungsbeziehungen			
<b>31</b>		<b>Ergebnis der internen Leistungsbeziehungen</b>			
<b>32</b>		<b>Jahresergebnis nach internen Leistungsbeziehungen</b>	<b>-59.335</b>	<b>-65.356</b>	<b>-52.141</b>

## Erläuterungen

## Erläuterungen zu Nr. 01

243.000 € (Vj. 233.500 €) Holzverkauf (incl. Brennholz)

## Erläuterungen zu Nr. 07

83.230 € (wie im Vorj.) Zuschuss für klimaangepasstes Waldmanagement  
(in 2025: 13.600 € fürstliche Förderung Wiederbewaldung)

## Haushaltsplan Gemeinde Löhnberg 2026

### Teilergebnishaushalt Produkt 130501 Forstwirtschaft

Gemeinde Löhnberg

#### Erläuterungen zu Nr. 13

125.640 € (Vj. 122.060 €) Fremdleistungen für Holzernte, Baumfällungen, Rückearbeiten, Mulcharbeiten, Verkehrssicherung usw.

54.500 € (Vj. 52.500 €) Beförderung

43.700 € Forsteinrichtungskosten (für 10 Jahre)

19.000 € (wie Vorjahr) Instandhaltung (Wegeunterhaltung)

## Haushaltsplan Gemeinde Löhnberg 2026

Teilfinanzhaushalt Produkt 130501 Forstwirtschaft							
Gemeinde Löhnberg							
		Haushaltsansatz			Investitions- und Investitionsförderungsmaßnahmen		
Nr.	Bezeichnung	2026	Verpflichtungs-ermächtigungen	2025	Ergebnis des Jahres- abschlusses 2024	Gesamt- auszahlungs- bedarf	davon bisher bereitgestellt
	<b>Einzahlungen aus Investitionstätigkeit</b>						
20	+ Einz. aus Investitionszuweis. und -zuschüssen sowie aus Investitionsbeiträgen						
21	+ Einz. aus Abgängen von Vermögensgegenständen des Sachanlagevermögens und des immateriellen Anlagevermögens						
22	+ Einz. aus Abgängen von Vermögensgegenständen des Finanzanlagevermögens						
	<b>Einzahlungen aus Finanzierungstätigkeit</b>						
31	+ Einz. aus der Aufnahme v. Krediten und wirtschaftlich vergleichbaren Vorgängen für Investitionen						
	<b>Summe</b>						
	<b>Auszahlungen aus Investitionstätigkeit</b>						
24	- Ausz. für den Erwerb von Grundstücken und Gebäuden					-18.000	-18.000
25	- Ausz. für Baumaßnahmen						
26	- Ausz. für Investitionen in das sonstige Sachanlagevermögen und immaterielle Anlagevermögen davon: Ausz. aus gewährten Investitionszuweisungen und -zuschüssen				-2.943	-45.000	-45.000
27	- Ausz. für Investitionen in das Finanzanlagevermögen						
	<b>Auszahlungen aus Finanzierungstätigkeit</b>						
32	- Ausz. für die Tilgung von Krediten und wirtschaftlich vergleichbaren Vorgängen für Investitionen				-252		
	<b>Summe</b>				<b>-3.195</b>	<b>-63.000</b>	<b>-63.000</b>
	<b>Saldo (Einzahlungen / . Auszahlungen)</b>				<b>-3.195</b>	<b>-63.000</b>	<b>-63.000</b>

**Haushaltsplan Gemeinde Löhnberg 2026**

<b>Investitionen</b>						
<b>Produkt 130501 Forstwirtschaft</b>						
Gemeinde Löhnberg						
Nr. Bezeichnung	Ansatz 2026	Verpflichtungs- Ermächtigungen	Ansatz 2025	Jahres- ergebnis 2024	Finanzplan 2027	Finanzplan 2028 2029
I-00000158 Betriebsausstattung Forst - Geräte-				-2.942,97		

## Haushaltsplan Gemeinde Löhnberg 2026

Teilergebnishaushalt  
Produkt 130502 Unterh.d. Feld u.Wirtschaftswege, Jagdgenossensch.

Gemeinde Löhnberg

		Haushaltsansatz			Ergebnis des Jahresabschlusses 2024
Nr.	Konten	Bezeichnung	2026	2025	
		<b>Ordentliche Erträge</b>			
01	50	Privatrechtliche Leistungsentgelte	-100		
02	51	Öffentlich-rechtliche Leistungsentgelte		-100	-100
03	548-549	Kostensatzleistungen und -erstattungen	-640		
04	52	Bestandsveränderungen und aktivierte Eigenleistungen			
05	55	Steuern und steuerähnliche Erträge einschl. Erträge aus gesetzlichen Umlagen			
06	547	Erträge aus Transferleistungen			
07	540-543	Erträge aus Zuweisungen und Zuschüssen für lfd. Zwecke und allgemeine Umlagen			
08	546	Erträge aus der Auflösung von Sonderposten aus Investitionszuweisungen, -zuschüssen und Investitionsbeiträgen	-1.330	-1.333	-1.334
09	53	Sonstige ordentliche Erträge			
<b>10</b>		<b>Summe der ordentlichen Erträge (Nr. 1 bis 9)</b>	<b>-2.070</b>	<b>-1.433</b>	<b>-1.434</b>
		<b>Ordentliche Aufwendungen</b>			
11	62, 63, 640-643, 647-649, 65	Personalaufwendungen			
12	644-646	Versorgungsaufwendungen			
13	60, 61, 67-69	Aufwendungen für Sach- und Dienstleistungen	20.640	15.643	952
14	66	Abschreibungen	3.950	3.949	4.267
15	71	Aufwendungen für Zuweisungen und Zuschüsse sowie besondere Finanzaufwendungen	560	559	559
16	73	Steueraufwendungen einschl. Aufwendungen aus gesetzlichen Umlageverpflichtungen			
17	72	Transferaufwendungen			
18	70, 74, 76	Sonstige ordentliche Aufwendungen			
<b>19</b>		<b>Summe der ordentlichen Aufwendungen (Nr. 11 bis 18)</b>	<b>25.150</b>	<b>20.151</b>	<b>5.778</b>
<b>20</b>		<b>Verwaltungsergebnis (Nr. 10 J. Nr. 19)</b>	<b>23.080</b>	<b>18.718</b>	<b>4.344</b>
21	56, 57	Finanzerträge			
22	77	Finanzaufwendungen	30	285	24
<b>23</b>		<b>Finanzergebnis (Nr. 21 bis Nr. 22)</b>	<b>30</b>	<b>285</b>	<b>24</b>
<b>24</b>		<b>Ordentliches Ergebnis (Verwaltungsergebnis und Finanzergebnis Nr. 20 und Nr. 23)</b>	<b>23.110</b>	<b>19.003</b>	<b>4.368</b>
25	59	Außerordentliche Erträge			
26	79	Außerordentliche Aufwendungen			
<b>27</b>		<b>Außerordentliches Ergebnis (Nr. 25 J. Nr. 26)</b>			
<b>28</b>		<b>Jahresergebnis vor internen Leistungsbeziehungen (ordentliches Ergebnis und außerordentliches Ergebnis Nr. 24 und Nr. 27)</b>	<b>23.110</b>	<b>19.003</b>	<b>4.368</b>
29		Erlöse der internen Leistungsbeziehungen			
30		Kosten der internen Leistungsbeziehungen			
<b>31</b>		<b>Ergebnis der internen Leistungsbeziehungen</b>			
<b>32</b>		<b>Jahresergebnis nach internen Leistungsbeziehungen</b>	<b>23.110</b>	<b>19.003</b>	<b>4.368</b>



## Haushaltsplan Gemeinde Löhnberg 2026

Teilfinanzhaushalt Produkt 130502 Unterh.d. Feld u.Wirtschaftswege, Jagdgenossensch.							
Gemeinde Löhnberg							
Nr.	Bezeichnung	Haushaltsansatz			Ergebnis des Jahresabschlusses 2024	Investitions- und Investitionsförderungsmaßnahmen	
		2026	Verpflichtungsermächtigungen	2025		Gesamtauszahlungsbedarf	davon bisher bereitgestellt
	<b>Einzahlungen aus Investitionstätigkeit</b>						
20	+ Einz. aus Investitionszuweis. und -zuschüssen sowie aus Investitionsbeiträgen						
21	+ Einz. aus Abgängen von Vermögensgegenständen des Sachanlagevermögens und des immateriellen Anlagevermögens						
22	+ Einz. aus Abgängen von Vermögensgegenständen des Finanzanlagevermögens						
	<b>Einzahlungen aus Finanzierungstätigkeit</b>						
31	+ Einz. aus der Aufnahme v. Krediten und wirtschaftlich vergleichbaren Vorgängen für Investitionen						
	<b>Summe</b>						
	<b>Auszahlungen aus Investitionstätigkeit</b>						
24	- Ausz. für den Erwerb von Grundstücken und Gebäuden					-55.311	-55.311
25	- Ausz. für Baumaßnahmen						
26	- Ausz. für Investitionen in das sonstige Sachanlagevermögen und immaterielle Anlagevermögen davon: Ausz. aus gewährten Investitionszuweisungen und -zuschüssen						
27	- Ausz. für Investitionen in das Finanzanlagevermögen						
	<b>Auszahlungen aus Finanzierungstätigkeit</b>						
32	- Ausz. für die Tilgung von Krediten und wirtschaftlich vergleichbaren Vorgängen für Investitionen				-1.730		
	<b>Summe</b>				<b>-1.730</b>	<b>-55.311</b>	<b>-55.311</b>
	<b>Saldo (Einzahlungen / . Auszahlungen)</b>				<b>-1.730</b>	<b>-55.311</b>	<b>-55.311</b>

## Haushaltsplan Gemeinde Löhnberg 2026

Teilergebnishaushalt  
Produktbereich 14 Umweltschutz

Gemeinde Löhnberg

		Haushaltsansatz			Ergebnis des Jahresabschlusses 2024
Nr.	Konten	Bezeichnung	2026	2025	
		<b>Ordentliche Erträge</b>			
01	50	Privatrechtliche Leistungsentgelte			
02	51	Öffentlich-rechtliche Leistungsentgelte			
03	548-549	Kostensatzleistungen und -erstattungen			
04	52	Bestandsveränderungen und aktivierte Eigenleistungen			
05	55	Steuern und steuerähnliche Erträge einschl. Erträge aus gesetzlichen Umlagen			
06	547	Erträge aus Transferleistungen			
07	540-543	Erträge aus Zuweisungen und Zuschüssen für lfd. Zwecke und allgemeine Umlagen	-170.500		
08	546	Erträge aus der Auflösung von Sonderposten aus Investitionszuweisungen, -zuschüssen und Investitionsbeiträgen			
09	53	Sonstige ordentliche Erträge			
<b>10</b>		<b>Summe der ordentlichen Erträge (Nr. 1 bis 9)</b>	<b>-170.500</b>		
		<b>Ordentliche Aufwendungen</b>			
11	62, 63, 640-643, 647-649, 65	Personalaufwendungen			
12	644-646	Versorgungsaufwendungen			
13	60, 61, 67-69	Aufwendungen für Sach- und Dienstleistungen	192.300		
14	66	Abschreibungen			
15	71	Aufwendungen für Zuweisungen und Zuschüsse sowie besondere Finanzaufwendungen			
16	73	Steueraufwendungen einschl. Aufwendungen aus gesetzlichen Umlageverpflichtungen			
17	72	Transferaufwendungen			
18	70, 74, 76	Sonstige ordentliche Aufwendungen			
<b>19</b>		<b>Summe der ordentlichen Aufwendungen (Nr. 11 bis 18)</b>	<b>192.300</b>		
<b>20</b>		<b>Verwaltungsergebnis (Nr. 10 J. Nr. 19)</b>	<b>21.800</b>		
21	56, 57	Finanzerträge			
22	77	Finanzaufwendungen			
<b>23</b>		<b>Finanzergebnis (Nr. 21 bis Nr. 22)</b>			
<b>24</b>		<b>Ordentliches Ergebnis (Verwaltungsergebnis und Finanzergebnis Nr. 20 und Nr. 23)</b>	<b>21.800</b>		
25	59	Außerordentliche Erträge			
26	79	Außerordentliche Aufwendungen			
<b>27</b>		<b>Außerordentliches Ergebnis (Nr. 25 J. Nr. 26)</b>			
<b>28</b>		<b>Jahresergebnis vor internen Leistungsbeziehungen (ordentliches Ergebnis und außerordentliches Ergebnis Nr. 24 und Nr. 27)</b>	<b>21.800</b>		
29		Erlöse der internen Leistungsbeziehungen			
30		Kosten der internen Leistungsbeziehungen			
<b>31</b>		<b>Ergebnis der internen Leistungsbeziehungen</b>			
<b>32</b>		<b>Jahresergebnis nach internen Leistungsbeziehungen</b>	<b>21.800</b>		

## Haushaltsplan Gemeinde Löhnberg 2026

Teilfinanzhaushalt Produktbereich 14 Umweltschutz							
Gemeinde Löhnberg							
		Haushaltsansatz			Investitions- und Investitionsförderungsmaßnahmen		
Nr.	Bezeichnung	2026	Verpflichtungsermächtigungen	2025	Ergebnis des Jahresabschlusses 2024	Gesamtauszahlungsbedarf	davon bisher bereitgestellt
	<b>Einzahlungen aus Investitionstätigkeit</b>						
20	+ Einz. aus Investitionszuweis. und -zuschüssen sowie aus Investitionsbeiträgen						
21	+ Einz. aus Abgängen von Vermögensgegenständen des Sachanlagevermögens und des immateriellen Anlagevermögens						
22	+ Einz. aus Abgängen von Vermögensgegenständen des Finanzanlagevermögens						
	<b>Einzahlungen aus Finanzierungstätigkeit</b>						
31	+ Einz. aus der Aufnahme v. Krediten und wirtschaftlich vergleichbaren Vorgängen für Investitionen						
	<b>Summe</b>						
	<b>Auszahlungen aus Investitionstätigkeit</b>						
24	- Ausz. für den Erwerb von Grundstücken und Gebäuden						
25	- Ausz. für Baumaßnahmen						
26	- Ausz. für Investitionen in das sonstige Sachanlagevermögen und immaterielle Anlagevermögen davon: Ausz. aus gewährten Investitionszuweisungen und -zuschüssen						
27	- Ausz. für Investitionen in das Finanzanlagevermögen						
	<b>Auszahlungen aus Finanzierungstätigkeit</b>						
32	- Ausz. für die Tilgung von Krediten und wirtschaftlich vergleichbaren Vorgängen für Investitionen						
	<b>Summe</b>						
	<b>Saldo (Einzahlungen / . Auszahlungen)</b>						

## Haushaltsplan Gemeinde Löhnberg 2026

Teilergebnishaushalt  
Produktgruppe 1401 Umweltschutz

Gemeinde Löhnberg

		Haushaltsansatz			Ergebnis des Jahresabschlusses 2024
Nr.	Konten	Bezeichnung	2026	2025	
		<b>Ordentliche Erträge</b>			
01	50	Privatrechtliche Leistungsentgelte			
02	51	Öffentlich-rechtliche Leistungsentgelte			
03	548-549	Kostensatzleistungen und -erstattungen			
04	52	Bestandsveränderungen und aktivierte Eigenleistungen			
05	55	Steuern und steuerähnliche Erträge einschl. Erträge aus gesetzlichen Umlagen			
06	547	Erträge aus Transferleistungen			
07	540-543	Erträge aus Zuweisungen und Zuschüssen für lfd. Zwecke und allgemeine Umlagen	-170.500		
08	546	Erträge aus der Auflösung von Sonderposten aus Investitionszuweisungen, -zuschüssen und Investitionsbeiträgen			
09	53	Sonstige ordentliche Erträge			
<b>10</b>		<b>Summe der ordentlichen Erträge (Nr. 1 bis 9)</b>	<b>-170.500</b>		
		<b>Ordentliche Aufwendungen</b>			
11	62, 63, 640-643, 647-649, 65	Personalaufwendungen			
12	644-646	Versorgungsaufwendungen			
13	60, 61, 67-69	Aufwendungen für Sach- und Dienstleistungen	192.300		
14	66	Abschreibungen			
15	71	Aufwendungen für Zuweisungen und Zuschüsse sowie besondere Finanzaufwendungen			
16	73	Steueraufwendungen einschl. Aufwendungen aus gesetzlichen Umlageverpflichtungen			
17	72	Transferaufwendungen			
18	70, 74, 76	Sonstige ordentliche Aufwendungen			
<b>19</b>		<b>Summe der ordentlichen Aufwendungen (Nr. 11 bis 18)</b>	<b>192.300</b>		
<b>20</b>		<b>Verwaltungsergebnis (Nr. 10 J. Nr. 19)</b>	<b>21.800</b>		
21	56, 57	Finanzerträge			
22	77	Finanzaufwendungen			
<b>23</b>		<b>Finanzergebnis (Nr. 21 bis Nr. 22)</b>			
<b>24</b>		<b>Ordentliches Ergebnis (Verwaltungsergebnis und Finanzergebnis Nr. 20 und Nr. 23)</b>	<b>21.800</b>		
25	59	Außerordentliche Erträge			
26	79	Außerordentliche Aufwendungen			
<b>27</b>		<b>Außerordentliches Ergebnis (Nr. 25 J. Nr. 26)</b>			
<b>28</b>		<b>Jahresergebnis vor internen Leistungsbeziehungen (ordentliches Ergebnis und außerordentliches Ergebnis Nr. 24 und Nr. 27)</b>	<b>21.800</b>		
29		Erlöse der internen Leistungsbeziehungen			
30		Kosten der internen Leistungsbeziehungen			
<b>31</b>		<b>Ergebnis der internen Leistungsbeziehungen</b>			
<b>32</b>		<b>Jahresergebnis nach internen Leistungsbeziehungen</b>	<b>21.800</b>		

## Haushaltsplan Gemeinde Löhnberg 2026

Teilfinanzhaushalt Produktgruppe 1401 Umweltschutz							
Gemeinde Löhnberg							
		Haushaltsansatz			Investitions- und Investitionsförderungsmaßnahmen		
Nr.	Bezeichnung	2026	Verpflichtungsermächtigungen	2025	Ergebnis des Jahresabschlusses 2024	Gesamtauszahlungsbedarf	davon bisher bereitgestellt
	<b>Einzahlungen aus Investitionstätigkeit</b>						
20	+ Einz. aus Investitionszuweis. und -zuschüssen sowie aus Investitionsbeiträgen						
21	+ Einz. aus Abgängen von Vermögensgegenständen des Sachanlagevermögens und des immateriellen Anlagevermögens						
22	+ Einz. aus Abgängen von Vermögensgegenständen des Finanzanlagevermögens						
	<b>Einzahlungen aus Finanzierungstätigkeit</b>						
31	+ Einz. aus der Aufnahme v. Krediten und wirtschaftlich vergleichbaren Vorgängen für Investitionen						
	<b>Summe</b>						
	<b>Auszahlungen aus Investitionstätigkeit</b>						
24	- Ausz. für den Erwerb von Grundstücken und Gebäuden						
25	- Ausz. für Baumaßnahmen						
26	- Ausz. für Investitionen in das sonstige Sachanlagevermögen und immaterielle Anlagevermögen davon: Ausz. aus gewährten Investitionszuweisungen und -zuschüssen						
27	- Ausz. für Investitionen in das Finanzanlagevermögen						
	<b>Auszahlungen aus Finanzierungstätigkeit</b>						
32	- Ausz. für die Tilgung von Krediten und wirtschaftlich vergleichbaren Vorgängen für Investitionen						
	<b>Summe</b>						
	<b>Saldo (Einzahlungen / . Auszahlungen)</b>						

## Haushaltsplan Gemeinde Löhnberg 2026

Teilergebnishaushalt  
Produkt 140101 Umweltschutz

Gemeinde Löhnberg

		Haushaltsansatz			Ergebnis des Jahresabschlusses 2024
Nr.	Konten	Bezeichnung	2026	2025	
		<b>Ordentliche Erträge</b>			
01	50	Privatrechtliche Leistungsentgelte			
02	51	Öffentlich-rechtliche Leistungsentgelte			
03	548-549	Kostensatzleistungen und -erstattungen			
04	52	Bestandsveränderungen und aktivierte Eigenleistungen			
05	55	Steuern und steuerähnliche Erträge einschl. Erträge aus gesetzlichen Umlagen			
06	547	Erträge aus Transferleistungen			
07	540-543	Erträge aus Zuweisungen und Zuschüssen für lfd. Zwecke und allgemeine Umlagen	-170.500		
08	546	Erträge aus der Auflösung von Sonderposten aus Investitionszuweisungen, -zuschüssen und Investitionsbeiträgen			
09	53	Sonstige ordentliche Erträge			
<b>10</b>		<b>Summe der ordentlichen Erträge (Nr. 1 bis 9)</b>	<b>-170.500</b>		
		<b>Ordentliche Aufwendungen</b>			
11	62, 63, 640-643, 647-649, 65	Personalaufwendungen			
12	644-646	Versorgungsaufwendungen			
13	60, 61, 67-69	Aufwendungen für Sach- und Dienstleistungen	192.300		
14	66	Abschreibungen			
15	71	Aufwendungen für Zuweisungen und Zuschüsse sowie besondere Finanzaufwendungen			
16	73	Steueraufwendungen einschl. Aufwendungen aus gesetzlichen Umlageverpflichtungen			
17	72	Transferaufwendungen			
18	70, 74, 76	Sonstige ordentliche Aufwendungen			
<b>19</b>		<b>Summe der ordentlichen Aufwendungen (Nr. 11 bis 18)</b>	<b>192.300</b>		
<b>20</b>		<b>Verwaltungsergebnis (Nr. 10 J. Nr. 19)</b>	<b>21.800</b>		
21	56, 57	Finanzerträge			
22	77	Finanzaufwendungen			
<b>23</b>		<b>Finanzergebnis (Nr. 21 bis Nr. 22)</b>			
<b>24</b>		<b>Ordentliches Ergebnis (Verwaltungsergebnis und Finanzergebnis Nr. 20 und Nr. 23)</b>	<b>21.800</b>		
25	59	Außerordentliche Erträge			
26	79	Außerordentliche Aufwendungen			
<b>27</b>		<b>Außerordentliches Ergebnis (Nr. 25 J. Nr. 26)</b>			
<b>28</b>		<b>Jahresergebnis vor internen Leistungsbeziehungen (ordentliches Ergebnis und außerordentliches Ergebnis Nr. 24 und Nr. 27)</b>	<b>21.800</b>		
29		Erlöse der internen Leistungsbeziehungen			
30		Kosten der internen Leistungsbeziehungen			
<b>31</b>		<b>Ergebnis der internen Leistungsbeziehungen</b>			
<b>32</b>		<b>Jahresergebnis nach internen Leistungsbeziehungen</b>	<b>21.800</b>		

## Erläuterungen

## Erläuterungen zu Nr. 07

170.500 € Landeszuschuss für kommunale Wärmeplanung

## Erläuterungen zu Nr. 13

192.300 € kommunale Wärmeplanung

## Haushaltsplan Gemeinde Löhnberg 2026

Teilfinanzhaushalt Produkt 140101 Umweltschutz							
Gemeinde Löhnberg							
		Haushaltsansatz			Investitions- und Investitionsförderungsmaßnahmen		
Nr.	Bezeichnung	2026	Verpflichtungsermächtigungen	2025	Ergebnis des Jahresabschlusses 2024	Gesamtauszahlungsbedarf	davon bisher bereitgestellt
	<b>Einzahlungen aus Investitionstätigkeit</b>						
20	+ Einz. aus Investitionszuweis. und -zuschüssen sowie aus Investitionsbeiträgen						
21	+ Einz. aus Abgängen von Vermögensgegenständen des Sachanlagevermögens und des immateriellen Anlagevermögens						
22	+ Einz. aus Abgängen von Vermögensgegenständen des Finanzanlagevermögens						
	<b>Einzahlungen aus Finanzierungstätigkeit</b>						
31	+ Einz. aus der Aufnahme v. Krediten und wirtschaftlich vergleichbaren Vorgängen für Investitionen						
	<b>Summe</b>						
	<b>Auszahlungen aus Investitionstätigkeit</b>						
24	- Ausz. für den Erwerb von Grundstücken und Gebäuden						
25	- Ausz. für Baumaßnahmen						
26	- Ausz. für Investitionen in das sonstige Sachanlagevermögen und immaterielle Anlagevermögen davon: Ausz. aus gewährten Investitionszuweisungen und -zuschüssen						
27	- Ausz. für Investitionen in das Finanzanlagevermögen						
	<b>Auszahlungen aus Finanzierungstätigkeit</b>						
32	- Ausz. für die Tilgung von Krediten und wirtschaftlich vergleichbaren Vorgängen für Investitionen						
	<b>Summe</b>						
	<b>Saldo (Einzahlungen / . Auszahlungen)</b>						

## Haushaltsplan Gemeinde Löhnberg 2026

Teilergebnishaushalt Produktbereich 15 Wirtschaft und Tourismus					
Gemeinde Löhnberg					
Nr.	Konten	Bezeichnung	Haushaltsansatz		Ergebnis des Jahresabschlusses 2024
			2026	2025	
		<b>Ordentliche Erträge</b>			
01	50	Privatrechtliche Leistungsentgelte	-2.170		
02	51	Öffentlich-rechtliche Leistungsentgelte		-545	-535
03	548-549	Kostensatzleistungen und -erstattungen		-85.500	-251.334
04	52	Bestandsveränderungen und aktivierte Eigenleistungen			
05	55	Steuern und steuerähnliche Erträge einschl. Erträge aus gesetzlichen Umlagen			
06	547	Erträge aus Transferleistungen			
07	540-543	Erträge aus Zuweisungen und Zuschüssen für lfd. Zwecke und allgemeine Umlagen			
08	546	Erträge aus der Auflösung von Sonderposten aus Investitionszuweisungen, -zuschüssen und Investitionsbeiträgen	-3.480	-3.481	-3.481
09	53	Sonstige ordentliche Erträge	-44.750	-44.750	-6.220
<b>10</b>		<b>Summe der ordentlichen Erträge (Nr. 1 bis 9)</b>	<b>-50.400</b>	<b>-134.276</b>	<b>-261.570</b>
		<b>Ordentliche Aufwendungen</b>			
11	62, 63, 640-643, 647-649, 65	Personalaufwendungen		85.650	143.647
12	644-646	Versorgungsaufwendungen			
13	60, 61, 67-69	Aufwendungen für Sach- und Dienstleistungen	55.750	62.830	48.423
14	66	Abschreibungen	20.130	20.112	20.886
15	71	Aufwendungen für Zuweisungen und Zuschüsse sowie besondere Finanzaufwendungen	14.500	73.300	183.082
16	73	Steueraufwendungen einschl. Aufwendungen aus gesetzlichen Umlageverpflichtungen			
17	72	Transferaufwendungen			
18	70, 74, 76	Sonstige ordentliche Aufwendungen	14.280	14.275	1.822
<b>19</b>		<b>Summe der ordentlichen Aufwendungen (Nr. 11 bis 18)</b>	<b>104.660</b>	<b>256.167</b>	<b>397.860</b>
<b>20</b>		<b>Verwaltungsergebnis (Nr. 10 J. Nr. 19)</b>	<b>54.260</b>	<b>121.891</b>	<b>136.290</b>
21	56, 57	Finanzerträge			
22	77	Finanzaufwendungen			
<b>23</b>		<b>Finanzergebnis (Nr. 21 bis Nr. 22)</b>			
<b>24</b>		<b>Ordentliches Ergebnis (Verwaltungsergebnis und Finanzergebnis Nr. 20 und Nr. 23)</b>	<b>54.260</b>	<b>121.891</b>	<b>136.290</b>
25	59	Außerordentliche Erträge			-21.032
26	79	Außerordentliche Aufwendungen			496
<b>27</b>		<b>Außerordentliches Ergebnis (Nr. 25 J. Nr. 26)</b>			<b>-20.537</b>
<b>28</b>		<b>Jahresergebnis vor internen Leistungsbeziehungen (ordentliches Ergebnis und außerordentliches Ergebnis Nr. 24 und Nr. 27)</b>	<b>54.260</b>	<b>121.891</b>	<b>115.753</b>
29		Erlöse der internen Leistungsbeziehungen			
30		Kosten der internen Leistungsbeziehungen			
<b>31</b>		<b>Ergebnis der internen Leistungsbeziehungen</b>			
<b>32</b>		<b>Jahresergebnis nach internen Leistungsbeziehungen</b>	<b>54.260</b>	<b>121.891</b>	<b>115.753</b>



## Haushaltsplan Gemeinde Löhnberg 2026

Teilfinanzhaushalt Produktbereich 15 Wirtschaft und Tourismus							
Gemeinde Löhnberg							
		Haushaltsansatz			Investitions- und Investitionsförderungsmaßnahmen		
Nr.	Bezeichnung	2026	Verpflichtungs-ermächtigungen	2025	Ergebnis des Jahres- abschlusses 2024	Gesamt- auszahlungs- bedarf	davon bisher bereitgestellt
	<b>Einzahlungen aus Investitionstätigkeit</b>						
20	+ Einz. aus Investitionszuweis. und -zuschüssen sowie aus Investitionsbeiträgen				595.039		
21	+ Einz. aus Abgängen von Vermögensgegenständen des Sachanlagevermögens und des immateriellen Anlagevermögens				10.322		
22	+ Einz. aus Abgängen von Vermögensgegenständen des Finanzanlagevermögens						
	<b>Einzahlungen aus Finanzierungstätigkeit</b>						
31	+ Einz. aus der Aufnahme v. Krediten und wirtschaftlich vergleichbaren Vorgängen für Investitionen						
	<b>Summe</b>				<b>605.361</b>		
	<b>Auszahlungen aus Investitionstätigkeit</b>						
24	- Ausz. für den Erwerb von Grundstücken und Gebäuden					-2.969.128	-2.969.128
25	- Ausz. für Baumaßnahmen				-704.502	-1.090.000	-1.090.000
26	- Ausz. für Investitionen in das sonstige Sachanlagevermögen und immaterielle Anlagevermögen				-2.259	-3.429	-3.429
	davon: Ausz. aus gewährten Investitionszuweisungen und -zuschüssen				-1.488		
27	- Ausz. für Investitionen in das Finanzanlagevermögen						
	<b>Auszahlungen aus Finanzierungstätigkeit</b>						
32	- Ausz. für die Tilgung von Krediten und wirtschaftlich vergleichbaren Vorgängen für Investitionen						
	<b>Summe</b>				<b>-706.761</b>	<b>-4.062.557</b>	<b>-4.062.557</b>
	<b>Saldo (Einzahlungen / . Auszahlungen)</b>				<b>-101.400</b>	<b>-4.062.557</b>	<b>-4.062.557</b>

**Haushaltsplan Gemeinde Löhnberg 2026****Investitionen  
Produktbereich 15 Wirtschaft und Tourismus**

Gemeinde Löhnberg

Nr. Bezeichnung	Ansatz 2026	Verpflichtungs- Ermächtigungen	Ansatz 2025	Jahres- ergebnis 2024	Finanzplan 2027	Finanzplan 2028 2029
I-00000072 Grundstücksankauf				1.449,60		
I-00000141 Maßnahmen Bürgerhaushalt- Investitionen-				-1.487,62		
I-00000268 Radweg Niedershausen/Löhnberg 2. BA				-101.932,04		
I-00000289 Wiederaufbau Grillhütte Selters				-8.301,80		

## Haushaltsplan Gemeinde Löhnberg 2026

Teilergebnishaushalt Produktgruppe 1501 Wirtschaftsförderung					
Gemeinde Löhnberg					
		Haushaltsansatz			Ergebnis des Jahresabschlusses 2024
Nr.	Konten	Bezeichnung	2026	2025	
		<b>Ordentliche Erträge</b>			
01	50	Privatrechtliche Leistungsentgelte			
02	51	Öffentlich-rechtliche Leistungsentgelte			
03	548-549	Kostensatzleistungen und -erstattungen			
04	52	Bestandsveränderungen und aktivierte Eigenleistungen			
05	55	Steuern und steuerähnliche Erträge einschl. Erträge aus gesetzlichen Umlagen			
06	547	Erträge aus Transferleistungen			
07	540-543	Erträge aus Zuweisungen und Zuschüssen für lfd. Zwecke und allgemeine Umlagen			
08	546	Erträge aus der Auflösung von Sonderposten aus Investitionszuweisungen, -zuschüssen und Investitionsbeiträgen			
09	53	Sonstige ordentliche Erträge			
<b>10</b>		<b>Summe der ordentlichen Erträge (Nr. 1 bis 9)</b>			
		<b>Ordentliche Aufwendungen</b>			
11	62, 63, 640-643, 647-649, 65	Personalaufwendungen			
12	644-646	Versorgungsaufwendungen			
13	60, 61, 67-69	Aufwendungen für Sach- und Dienstleistungen	420	358	288
14	66	Abschreibungen			
15	71	Aufwendungen für Zuweisungen und Zuschüsse sowie besondere Finanzaufwendungen			
16	73	Steueraufwendungen einschl. Aufwendungen aus gesetzlichen Umlageverpflichtungen			
17	72	Transferaufwendungen			
18	70, 74, 76	Sonstige ordentliche Aufwendungen			
<b>19</b>		<b>Summe der ordentlichen Aufwendungen (Nr. 11 bis 18)</b>	<b>420</b>	<b>358</b>	<b>288</b>
<b>20</b>		<b>Verwaltungsergebnis (Nr. 10 J. Nr. 19)</b>	<b>420</b>	<b>358</b>	<b>288</b>
21	56, 57	Finanzerträge			
22	77	Finanzaufwendungen			
<b>23</b>		<b>Finanzergebnis (Nr. 21 bis Nr. 22)</b>			
<b>24</b>		<b>Ordentliches Ergebnis (Verwaltungsergebnis und Finanzergebnis Nr. 20 und Nr. 23)</b>	<b>420</b>	<b>358</b>	<b>288</b>
25	59	Außerordentliche Erträge			
26	79	Außerordentliche Aufwendungen			8
<b>27</b>		<b>Außerordentliches Ergebnis (Nr. 25 J. Nr. 26)</b>			<b>8</b>
<b>28</b>		<b>Jahresergebnis vor internen Leistungsbeziehungen (ordentliches Ergebnis und außerordentliches Ergebnis Nr. 24 und Nr. 27)</b>	<b>420</b>	<b>358</b>	<b>296</b>
29		Erlöse der internen Leistungsbeziehungen			
30		Kosten der internen Leistungsbeziehungen			
<b>31</b>		<b>Ergebnis der internen Leistungsbeziehungen</b>			
<b>32</b>		<b>Jahresergebnis nach internen Leistungsbeziehungen</b>	<b>420</b>	<b>358</b>	<b>296</b>

## Haushaltsplan Gemeinde Löhnberg 2026

Teilfinanzhaushalt Produktgruppe 1501 Wirtschaftsförderung							
Gemeinde Löhnberg							
		Haushaltsansatz			Investitions- und Investitionsförderungsmaßnahmen		
Nr.	Bezeichnung	2026	Verpflichtungs-ermächtigungen	2025	Ergebnis des Jahres- abschlusses 2024	Gesamt- auszahlungs- bedarf	davon bisher bereitgestellt
	<b>Einzahlungen aus Investitionstätigkeit</b>						
20	+ Einz. aus Investitionszuweis. und -zuschüssen sowie aus Investitionsbeiträgen						
21	+ Einz. aus Abgängen von Vermögensgegenständen des Sachanlagevermögens und des immateriellen Anlagevermögens						
22	+ Einz. aus Abgängen von Vermögensgegenständen des Finanzanlagevermögens						
	<b>Einzahlungen aus Finanzierungstätigkeit</b>						
31	+ Einz. aus der Aufnahme v. Krediten und wirtschaftlich vergleichbaren Vorgängen für Investitionen						
	<b>Summe</b>						
	<b>Auszahlungen aus Investitionstätigkeit</b>						
24	- Ausz. für den Erwerb von Grundstücken und Gebäuden					-39.835	-39.835
25	- Ausz. für Baumaßnahmen						
26	- Ausz. für Investitionen in das sonstige Sachanlagevermögen und immaterielle Anlagevermögen davon: Ausz. aus gewährten Investitionszuweisungen und -zuschüssen						
27	- Ausz. für Investitionen in das Finanzanlagevermögen						
	<b>Auszahlungen aus Finanzierungstätigkeit</b>						
32	- Ausz. für die Tilgung von Krediten und wirtschaftlich vergleichbaren Vorgängen für Investitionen						
	<b>Summe</b>					<b>-39.835</b>	<b>-39.835</b>
	<b>Saldo (Einzahlungen / . Auszahlungen)</b>					<b>-39.835</b>	<b>-39.835</b>

## Haushaltsplan Gemeinde Löhnberg 2026

Teilergebnishaushalt Produkt 150101 Wirtschaftsförderungsverwaltung					
Gemeinde Löhnberg					
		Haushaltsansatz			Ergebnis des Jahresabschlusses 2024
Nr.	Konten	Bezeichnung	2026	2025	
		<b>Ordentliche Erträge</b>			
01	50	Privatrechtliche Leistungsentgelte			
02	51	Öffentlich-rechtliche Leistungsentgelte			
03	548-549	Kostensatzleistungen und -erstattungen			
04	52	Bestandsveränderungen und aktivierte Eigenleistungen			
05	55	Steuern und steuerähnliche Erträge einschl. Erträge aus gesetzlichen Umlagen			
06	547	Erträge aus Transferleistungen			
07	540-543	Erträge aus Zuweisungen und Zuschüssen für lfd. Zwecke und allgemeine Umlagen			
08	546	Erträge aus der Auflösung von Sonderposten aus Investitionszuweisungen, -zuschüssen und Investitionsbeiträgen			
09	53	Sonstige ordentliche Erträge			
<b>10</b>		<b>Summe der ordentlichen Erträge (Nr. 1 bis 9)</b>			
		<b>Ordentliche Aufwendungen</b>			
11	62, 63, 640-643, 647-649, 65	Personalaufwendungen			
12	644-646	Versorgungsaufwendungen			
13	60, 61, 67-69	Aufwendungen für Sach- und Dienstleistungen	420	358	288
14	66	Abschreibungen			
15	71	Aufwendungen für Zuweisungen und Zuschüsse sowie besondere Finanzaufwendungen			
16	73	Steueraufwendungen einschl. Aufwendungen aus gesetzlichen Umlageverpflichtungen			
17	72	Transferaufwendungen			
18	70, 74, 76	Sonstige ordentliche Aufwendungen			
<b>19</b>		<b>Summe der ordentlichen Aufwendungen (Nr. 11 bis 18)</b>	<b>420</b>	<b>358</b>	<b>288</b>
<b>20</b>		<b>Verwaltungsergebnis (Nr. 10 J. Nr. 19)</b>	<b>420</b>	<b>358</b>	<b>288</b>
21	56, 57	Finanzerträge			
22	77	Finanzaufwendungen			
<b>23</b>		<b>Finanzergebnis (Nr. 21 bis Nr. 22)</b>			
<b>24</b>		<b>Ordentliches Ergebnis (Verwaltungsergebnis und Finanzergebnis Nr. 20 und Nr. 23)</b>	<b>420</b>	<b>358</b>	<b>288</b>
25	59	Außerordentliche Erträge			
26	79	Außerordentliche Aufwendungen			8
<b>27</b>		<b>Außerordentliches Ergebnis (Nr. 25 J. Nr. 26)</b>			<b>8</b>
<b>28</b>		<b>Jahresergebnis vor internen Leistungsbeziehungen (ordentliches Ergebnis und außerordentliches Ergebnis Nr. 24 und Nr. 27)</b>	<b>420</b>	<b>358</b>	<b>296</b>
29		Erlöse der internen Leistungsbeziehungen			
30		Kosten der internen Leistungsbeziehungen			
<b>31</b>		<b>Ergebnis der internen Leistungsbeziehungen</b>			
<b>32</b>		<b>Jahresergebnis nach internen Leistungsbeziehungen</b>	<b>420</b>	<b>358</b>	<b>296</b>

## Haushaltsplan Gemeinde Löhnberg 2026

Teilfinanzhaushalt Produkt 150101 Wirtschaftsförderungsverwaltung							
Gemeinde Löhnberg							
		Haushaltsansatz			Investitions- und Investitionsförderungsmaßnahmen		
Nr.	Bezeichnung	2026	Verpflichtungsermächtigungen	2025	Ergebnis des Jahresabschlusses 2024	Gesamtauszahlungsbedarf	davon bisher bereitgestellt
	<b>Einzahlungen aus Investitionstätigkeit</b>						
20	+ Einz. aus Investitionszuweis. und -zuschüssen sowie aus Investitionsbeiträgen						
21	+ Einz. aus Abgängen von Vermögensgegenständen des Sachanlagevermögens und des immateriellen Anlagevermögens						
22	+ Einz. aus Abgängen von Vermögensgegenständen des Finanzanlagevermögens						
	<b>Einzahlungen aus Finanzierungstätigkeit</b>						
31	+ Einz. aus der Aufnahme v. Krediten und wirtschaftlich vergleichbaren Vorgängen für Investitionen						
	<b>Summe</b>						
	<b>Auszahlungen aus Investitionstätigkeit</b>						
24	- Ausz. für den Erwerb von Grundstücken und Gebäuden					-39.835	-39.835
25	- Ausz. für Baumaßnahmen						
26	- Ausz. für Investitionen in das sonstige Sachanlagevermögen und immaterielle Anlagevermögen davon: Ausz. aus gewährten Investitionszuweisungen und -zuschüssen						
27	- Ausz. für Investitionen in das Finanzanlagevermögen						
	<b>Auszahlungen aus Finanzierungstätigkeit</b>						
32	- Ausz. für die Tilgung von Krediten und wirtschaftlich vergleichbaren Vorgängen für Investitionen						
	<b>Summe</b>					<b>-39.835</b>	<b>-39.835</b>
	<b>Saldo (Einzahlungen / . Auszahlungen)</b>					<b>-39.835</b>	<b>-39.835</b>

## Haushaltsplan Gemeinde Löhnberg 2026

Teilergebnishaushalt Produktgruppe 1502 Allgemeine Einrichtungen und Unternehmen					
Gemeinde Löhnberg					
Nr.	Konten	Bezeichnung	Haushaltsansatz		Ergebnis des Jahresabschlusses 2024
			2026	2025	
		<b>Ordentliche Erträge</b>			
01	50	Privatrechtliche Leistungsentgelte	-2.170		
02	51	Öffentlich-rechtliche Leistungsentgelte		-545	-535
03	548-549	Kostensatzleistungen und -erstattungen		-85.500	-251.334
04	52	Bestandsveränderungen und aktivierte Eigenleistungen			
05	55	Steuern und steuerähnliche Erträge einschl. Erträge aus gesetzlichen Umlagen			
06	547	Erträge aus Transferleistungen			
07	540-543	Erträge aus Zuweisungen und Zuschüssen für lfd. Zwecke und allgemeine Umlagen			
08	546	Erträge aus der Auflösung von Sonderposten aus Investitionszuweisungen, -zuschüssen und Investitionsbeiträgen	-3.480	-3.481	-3.481
09	53	Sonstige ordentliche Erträge	-44.750	-44.750	-6.220
<b>10</b>		<b>Summe der ordentlichen Erträge (Nr. 1 bis 9)</b>	<b>-50.400</b>	<b>-134.276</b>	<b>-261.570</b>
		<b>Ordentliche Aufwendungen</b>			
11	62, 63, 640-643, 647-649, 65	Personalaufwendungen		85.650	143.647
12	644-646	Versorgungsaufwendungen			
13	60, 61, 67-69	Aufwendungen für Sach- und Dienstleistungen	53.430	61.572	47.541
14	66	Abschreibungen	19.320	19.312	20.083
15	71	Aufwendungen für Zuweisungen und Zuschüsse sowie besondere Finanzaufwendungen	14.500	73.300	183.082
16	73	Steueraufwendungen einschl. Aufwendungen aus gesetzlichen Umlageverpflichtungen			
17	72	Transferaufwendungen			
18	70, 74, 76	Sonstige ordentliche Aufwendungen	14.280	14.275	1.822
<b>19</b>		<b>Summe der ordentlichen Aufwendungen (Nr. 11 bis 18)</b>	<b>101.530</b>	<b>254.109</b>	<b>396.174</b>
<b>20</b>		<b>Verwaltungsergebnis (Nr. 10 J. Nr. 19)</b>	<b>51.130</b>	<b>119.833</b>	<b>134.604</b>
21	56, 57	Finanzerträge			
22	77	Finanzaufwendungen			
<b>23</b>		<b>Finanzergebnis (Nr. 21 bis Nr. 22)</b>			
<b>24</b>		<b>Ordentliches Ergebnis (Verwaltungsergebnis und Finanzergebnis Nr. 20 und Nr. 23)</b>	<b>51.130</b>	<b>119.833</b>	<b>134.604</b>
25	59	Außerordentliche Erträge			-21.032
26	79	Außerordentliche Aufwendungen			487
<b>27</b>		<b>Außerordentliches Ergebnis (Nr. 25 J. Nr. 26)</b>			<b>-20.545</b>
<b>28</b>		<b>Jahresergebnis vor internen Leistungsbeziehungen (ordentliches Ergebnis und außerordentliches Ergebnis Nr. 24 und Nr. 27)</b>	<b>51.130</b>	<b>119.833</b>	<b>114.059</b>
29		Erlöse der internen Leistungsbeziehungen			
30		Kosten der internen Leistungsbeziehungen			
<b>31</b>		<b>Ergebnis der internen Leistungsbeziehungen</b>			
<b>32</b>		<b>Jahresergebnis nach internen Leistungsbeziehungen</b>	<b>51.130</b>	<b>119.833</b>	<b>114.059</b>

## Haushaltsplan Gemeinde Löhnberg 2026

Teilfinanzhaushalt Produktgruppe 1502 Allgemeine Einrichtungen und Unternehmen							
Gemeinde Löhnberg							
		Haushaltsansatz			Investitions- und Investitionsförderungsmaßnahmen		
Nr.	Bezeichnung	2026	Verpflichtungs-ermächtigungen	2025	Ergebnis des Jahres- abschlusses 2024	Gesamt- auszahlungs- bedarf	davon bisher bereitgestellt
	<b>Einzahlungen aus Investitionstätigkeit</b>						
20	+ Einz. aus Investitionszuweis. und -zuschüssen sowie aus Investitionsbeiträgen						
21	+ Einz. aus Abgängen von Vermögensgegenständen des Sachanlagevermögens und des immateriellen Anlagevermögens				10.322		
22	+ Einz. aus Abgängen von Vermögensgegenständen des Finanzanlagevermögens						
	<b>Einzahlungen aus Finanzierungstätigkeit</b>						
31	+ Einz. aus der Aufnahme v. Krediten und wirtschaftlich vergleichbaren Vorgängen für Investitionen						
	<b>Summe</b>				<b>10.322</b>		
	<b>Auszahlungen aus Investitionstätigkeit</b>						
24	- Ausz. für den Erwerb von Grundstücken und Gebäuden					-1.413.793	-1.413.793
25	- Ausz. für Baumaßnahmen				-7.531	-1.090.000	-1.090.000
26	- Ausz. für Investitionen in das sonstige Sachanlagevermögen und immaterielle Anlagevermögen				-2.259	-3.429	-3.429
	davon: Ausz. aus gewährten Investitionszuweisungen und -zuschüssen				-1.488		
27	- Ausz. für Investitionen in das Finanzanlagevermögen						
	<b>Auszahlungen aus Finanzierungstätigkeit</b>						
32	- Ausz. für die Tilgung von Krediten und wirtschaftlich vergleichbaren Vorgängen für Investitionen						
	<b>Summe</b>				<b>-9.790</b>	<b>-2.507.222</b>	<b>-2.507.222</b>
	<b>Saldo (Einzahlungen / . Auszahlungen)</b>				<b>532</b>	<b>-2.507.222</b>	<b>-2.507.222</b>



**Haushaltsplan Gemeinde Löhnberg 2026**

<b>Investitionen</b>						
<b>Produktgruppe 1502 Allgemeine Einrichtungen und Unternehmen</b>						
Gemeinde Löhnberg						
Nr. Bezeichnung	Ansatz 2026	Verpflichtungs- Ermächtigungen	Ansatz 2025	Jahres- ergebnis 2024	Finanzplan 2027	Finanzplan 2028 2029
I-00000072 Grundstücksankauf				1.449,60		
I-00000141 Maßnahmen Bürgerhaushalt- Investitionen-				-1.487,62		
I-00000289 Wiederaufbau Grillhütte Selters				-8.301,80		

## Haushaltsplan Gemeinde Löhnberg 2026

Teilergebnishaushalt Produkt 150201 Marktverwaltung					
Gemeinde Löhnberg					
Nr.	Konten	Bezeichnung	Haushaltsansatz		Ergebnis des Jahresabschlusses 2024
			2026	2025	
		<b>Ordentliche Erträge</b>			
01	50	Privatrechtliche Leistungsentgelte			
02	51	Öffentlich-rechtliche Leistungsentgelte			
03	548-549	Kostensatzleistungen und -erstattungen			
04	52	Bestandsveränderungen und aktivierte Eigenleistungen			
05	55	Steuern und steuerähnliche Erträge einschl. Erträge aus gesetzlichen Umlagen			
06	547	Erträge aus Transferleistungen			
07	540-543	Erträge aus Zuweisungen und Zuschüssen für lfd. Zwecke und allgemeine Umlagen			
08	546	Erträge aus der Auflösung von Sonderposten aus Investitionszuweisungen, -zuschüssen und Investitionsbeiträgen			
09	53	Sonstige ordentliche Erträge			
<b>10</b>		<b>Summe der ordentlichen Erträge (Nr. 1 bis 9)</b>			
		<b>Ordentliche Aufwendungen</b>			
11	62, 63, 640-643, 647-649, 65	Personalaufwendungen			
12	644-646	Versorgungsaufwendungen			
13	60, 61, 67-69	Aufwendungen für Sach- und Dienstleistungen			
14	66	Abschreibungen			
15	71	Aufwendungen für Zuweisungen und Zuschüsse sowie besondere Finanzaufwendungen			
16	73	Steueraufwendungen einschl. Aufwendungen aus gesetzlichen Umlageverpflichtungen			
17	72	Transferaufwendungen			
18	70, 74, 76	Sonstige ordentliche Aufwendungen			
<b>19</b>		<b>Summe der ordentlichen Aufwendungen (Nr. 11 bis 18)</b>			
<b>20</b>		<b>Verwaltungsergebnis (Nr. 10 J. Nr. 19)</b>			
21	56, 57	Finanzerträge			
22	77	Finanzaufwendungen			
<b>23</b>		<b>Finanzergebnis (Nr. 21 bis Nr. 22)</b>			
<b>24</b>		<b>Ordentliches Ergebnis (Verwaltungsergebnis und Finanzergebnis Nr. 20 und Nr. 23)</b>			
25	59	Außerordentliche Erträge			
26	79	Außerordentliche Aufwendungen			
<b>27</b>		<b>Außerordentliches Ergebnis (Nr. 25 J. Nr. 26)</b>			
<b>28</b>		<b>Jahresergebnis vor internen Leistungsbeziehungen (ordentliches Ergebnis und außerordentliches Ergebnis Nr. 24 und Nr. 27)</b>			
29		Erlöse der internen Leistungsbeziehungen			
30		Kosten der internen Leistungsbeziehungen			
<b>31</b>		<b>Ergebnis der internen Leistungsbeziehungen</b>			
<b>32</b>		<b>Jahresergebnis nach internen Leistungsbeziehungen</b>			

## Haushaltsplan Gemeinde Löhnberg 2026

Teilfinanzhaushalt Produkt 150201 Marktverwaltung							
Gemeinde Löhnberg							
		Haushaltsansatz			Investitions- und Investitionsförderungsmaßnahmen		
Nr.	Bezeichnung	2026	Verpflichtungsermächtigungen	2025	Ergebnis des Jahresabschlusses 2024	Gesamtauszahlungsbedarf	davon bisher bereitgestellt
	<b>Einzahlungen aus Investitionstätigkeit</b>						
20	+ Einz. aus Investitionszuweis. und -zuschüssen sowie aus Investitionsbeiträgen						
21	+ Einz. aus Abgängen von Vermögensgegenständen des Sachanlagevermögens und des immateriellen Anlagevermögens						
22	+ Einz. aus Abgängen von Vermögensgegenständen des Finanzanlagevermögens						
	<b>Einzahlungen aus Finanzierungstätigkeit</b>						
31	+ Einz. aus der Aufnahme v. Krediten und wirtschaftlich vergleichbaren Vorgängen für Investitionen						
	<b>Summe</b>						
	<b>Auszahlungen aus Investitionstätigkeit</b>						
24	- Ausz. für den Erwerb von Grundstücken und Gebäuden						
25	- Ausz. für Baumaßnahmen						
26	- Ausz. für Investitionen in das sonstige Sachanlagevermögen und immaterielle Anlagevermögen davon: Ausz. aus gewährten Investitionszuweisungen und -zuschüssen						
27	- Ausz. für Investitionen in das Finanzanlagevermögen						
	<b>Auszahlungen aus Finanzierungstätigkeit</b>						
32	- Ausz. für die Tilgung von Krediten und wirtschaftlich vergleichbaren Vorgängen für Investitionen						
	<b>Summe</b>						
	<b>Saldo (Einzahlungen / . Auszahlungen)</b>						

## Haushaltsplan Gemeinde Löhnberg 2026

Teilergebnishaushalt  
Produkt 150202 Bereitstellung v.Bürgerhäuser u. Volkshalle

Gemeinde Löhnberg

			Haushaltsansatz		Ergebnis des Jahresabschlusses 2024
Nr.	Konten	Bezeichnung	2026	2025	
<b>Ordentliche Erträge</b>					
01	50	Privatrechtliche Leistungsentgelte			
02	51	Öffentlich-rechtliche Leistungsentgelte			
03	548-549	Kostensatzleistungen und -erstattungen			
04	52	Bestandsveränderungen und aktivierte Eigenleistungen			
05	55	Steuern und steuerähnliche Erträge einschl. Erträge aus gesetzlichen Umlagen			
06	547	Erträge aus Transferleistungen			
07	540-543	Erträge aus Zuweisungen und Zuschüssen für lfd. Zwecke und allgemeine Umlagen			
08	546	Erträge aus der Auflösung von Sonderposten aus Investitionszuweisungen, -zuschüssen und Investitionsbeiträgen			
09	53	Sonstige ordentliche Erträge			
<b>10</b>		<b>Summe der ordentlichen Erträge (Nr. 1 bis 9)</b>			
<b>Ordentliche Aufwendungen</b>					
11	62, 63, 640-643, 647-649, 65	Personalaufwendungen			
12	644-646	Versorgungsaufwendungen			
13	60, 61, 67-69	Aufwendungen für Sach- und Dienstleistungen	11.000	14.650	10.643
14	66	Abschreibungen			
15	71	Aufwendungen für Zuweisungen und Zuschüsse sowie besondere Finanzaufwendungen			
16	73	Steueraufwendungen einschl. Aufwendungen aus gesetzlichen Umlageverpflichtungen			
17	72	Transferaufwendungen			
18	70, 74, 76	Sonstige ordentliche Aufwendungen			
<b>19</b>		<b>Summe der ordentlichen Aufwendungen (Nr. 11 bis 18)</b>	<b>11.000</b>	<b>14.650</b>	<b>10.643</b>
<b>20</b>		<b>Verwaltungsergebnis (Nr. 10 J. Nr. 19)</b>	<b>11.000</b>	<b>14.650</b>	<b>10.643</b>
21	56, 57	Finanzerträge			
22	77	Finanzaufwendungen			
<b>23</b>		<b>Finanzergebnis (Nr. 21 bis Nr. 22)</b>			
<b>24</b>		<b>Ordentliches Ergebnis (Verwaltungsergebnis und Finanzergebnis Nr. 20 und Nr. 23)</b>	<b>11.000</b>	<b>14.650</b>	<b>10.643</b>
25	59	Außerordentliche Erträge			
26	79	Außerordentliche Aufwendungen			1
<b>27</b>		<b>Außerordentliches Ergebnis (Nr. 25 J. Nr. 26)</b>			<b>1</b>
<b>28</b>		<b>Jahresergebnis vor internen Leistungsbeziehungen (ordentliches Ergebnis und außerordentliches Ergebnis Nr. 24 und Nr. 27)</b>	<b>11.000</b>	<b>14.650</b>	<b>10.644</b>
29		Erlöse der internen Leistungsbeziehungen			
30		Kosten der internen Leistungsbeziehungen			
<b>31</b>		<b>Ergebnis der internen Leistungsbeziehungen</b>			
<b>32</b>		<b>Jahresergebnis nach internen Leistungsbeziehungen</b>	<b>11.000</b>	<b>14.650</b>	<b>10.644</b>

## Erläuterungen

## Erläuterungen zu Nr. 13

6.000 € (Vj. 7.400 €) Miete Bürgerhaus "Lilie" Löhnberg  
4.000 € (Vj. 6.500 €) Miete DGH Obershausen  
1.000 € (Vj. 750 €) Miete DGH Selters

## Haushaltsplan Gemeinde Löhnberg 2026

Teilfinanzhaushalt Produkt 150202 Bereitstellung v.Bürgerhäuser u. Volkshalle							
Gemeinde Löhnberg							
Nr.	Bezeichnung	Haushaltsansatz			Ergebnis des Jahresabschlusses 2024	Investitions- und Investitionsförderungsmaßnahmen	
		2026	Verpflichtungsermächtigungen	2025		Gesamtauszahlungsbedarf	davon bisher bereitgestellt
	<b>Einzahlungen aus Investitionstätigkeit</b>						
20	+ Einz. aus Investitionszuweis. und -zuschüssen sowie aus Investitionsbeiträgen						
21	+ Einz. aus Abgängen von Vermögensgegenständen des Sachanlagevermögens und des immateriellen Anlagevermögens						
22	+ Einz. aus Abgängen von Vermögensgegenständen des Finanzanlagevermögens						
	<b>Einzahlungen aus Finanzierungstätigkeit</b>						
31	+ Einz. aus der Aufnahme v. Krediten und wirtschaftlich vergleichbaren Vorgängen für Investitionen						
	<b>Summe</b>						
	<b>Auszahlungen aus Investitionstätigkeit</b>						
24	- Ausz. für den Erwerb von Grundstücken und Gebäuden					-600.250	-600.250
25	- Ausz. für Baumaßnahmen						
26	- Ausz. für Investitionen in das sonstige Sachanlagevermögen und immaterielle Anlagevermögen davon: Ausz. aus gewährten Investitionszuweisungen und -zuschüssen						
27	- Ausz. für Investitionen in das Finanzanlagevermögen						
	<b>Auszahlungen aus Finanzierungstätigkeit</b>						
32	- Ausz. für die Tilgung von Krediten und wirtschaftlich vergleichbaren Vorgängen für Investitionen						
	<b>Summe</b>					-600.250	-600.250
	<b>Saldo (Einzahlungen / . Auszahlungen)</b>					-600.250	-600.250

## Haushaltsplan Gemeinde Löhnberg 2026

Teilergebnishaushalt  
Produkt 150203 Liegenschaftsverwaltung

Gemeinde Löhnberg

		Haushaltsansatz			Ergebnis des Jahresabschlusses 2024
Nr.	Konten	Bezeichnung	2026	2025	
		<b>Ordentliche Erträge</b>			
01	50	Privatrechtliche Leistungsentgelte	-2.170		
02	51	Öffentlich-rechtliche Leistungsentgelte		-545	-535
03	548-549	Kostensatzleistungen und -erstattungen		-85.500	-251.334
04	52	Bestandsveränderungen und aktivierte Eigenleistungen			
05	55	Steuern und steuerähnliche Erträge einschl. Erträge aus gesetzlichen Umlagen			
06	547	Erträge aus Transferleistungen			
07	540-543	Erträge aus Zuweisungen und Zuschüssen für lfd. Zwecke und allgemeine Umlagen			
08	546	Erträge aus der Auflösung von Sonderposten aus Investitionszuweisungen, -zuschüssen und Investitionsbeiträgen	-3.480	-3.481	-3.481
09	53	Sonstige ordentliche Erträge	-44.750	-44.750	-6.220
<b>10</b>		<b>Summe der ordentlichen Erträge (Nr. 1 bis 9)</b>	<b>-50.400</b>	<b>-134.276</b>	<b>-261.570</b>
		<b>Ordentliche Aufwendungen</b>			
11	62, 63, 640-643, 647-649, 65	Personalaufwendungen		85.650	143.647
12	644-646	Versorgungsaufwendungen			
13	60, 61, 67-69	Aufwendungen für Sach- und Dienstleistungen	42.430	46.922	36.897
14	66	Abschreibungen	19.320	19.312	20.083
15	71	Aufwendungen für Zuweisungen und Zuschüsse sowie besondere Finanzaufwendungen	14.500	73.300	183.082
16	73	Steueraufwendungen einschl. Aufwendungen aus gesetzlichen Umlageverpflichtungen			
17	72	Transferaufwendungen			
18	70, 74, 76	Sonstige ordentliche Aufwendungen	14.280	14.275	1.822
<b>19</b>		<b>Summe der ordentlichen Aufwendungen (Nr. 11 bis 18)</b>	<b>90.530</b>	<b>239.459</b>	<b>385.531</b>
<b>20</b>		<b>Verwaltungsergebnis (Nr. 10 J. Nr. 19)</b>	<b>40.130</b>	<b>105.183</b>	<b>123.961</b>
21	56, 57	Finanzerträge			
22	77	Finanzaufwendungen			
<b>23</b>		<b>Finanzergebnis (Nr. 21 bis Nr. 22)</b>			
<b>24</b>		<b>Ordentliches Ergebnis (Verwaltungsergebnis und Finanzergebnis Nr. 20 und Nr. 23)</b>	<b>40.130</b>	<b>105.183</b>	<b>123.961</b>
25	59	Außerordentliche Erträge			-21.032
26	79	Außerordentliche Aufwendungen			486
<b>27</b>		<b>Außerordentliches Ergebnis (Nr. 25 J. Nr. 26)</b>			<b>-20.546</b>
<b>28</b>		<b>Jahresergebnis vor internen Leistungsbeziehungen (ordentliches Ergebnis und außerordentliches Ergebnis Nr. 24 und Nr. 27)</b>	<b>40.130</b>	<b>105.183</b>	<b>103.415</b>
29		Erlöse der internen Leistungsbeziehungen			
30		Kosten der internen Leistungsbeziehungen			
<b>31</b>		<b>Ergebnis der internen Leistungsbeziehungen</b>			
<b>32</b>		<b>Jahresergebnis nach internen Leistungsbeziehungen</b>	<b>40.130</b>	<b>105.183</b>	<b>103.415</b>

## Erläuterungen

## Erläuterungen zu Nr. 03

bis 2025: 77.500 € Betriebskostenerstattung Grundschule durch den Lkrs. Limburg-Weilburg (bis 06/2025)  
bis 2025: 8.000 € Einnahmen Ferienbetreuung  
bis 2024: 51.000 € Kostenerstattung für Schulsozialarbeit

## Erläuterungen zu Nr. 09

38.200 € (wie im Vj.) Erlöse aus Mittagessen Grundschule (bis 2024 im Produkt 050401 "Soziale Einrichtungen" geplant und gebucht)

**Haushaltsplan Gemeinde Löhnberg 2026**

<b>Teilergebnishaushalt</b> <b>Produkt 150203 Liegenschaftsverwaltung</b>
Gemeinde Löhnberg
6.550 € (wie im Vj.) Nebenkosten Vermietungen
<b>Erläuterungen zu Nr. 11</b>
Personalkosten Grundschule fallen ab 07/2025 weg
<b>Erläuterungen zu Nr. 13</b>
32.000 € (Vj. 31.800 €) Mittagessen Grundschule (bis 2024 im Produkt 050401 "Soziale Leistungen" gebucht und geplant) bis 06/2025: 5.837 € Aufwendungen Grundschule außer Mittagessen 9.190 € (Vj. 9.285 €) Aufwendungen für andere Liegenschaften
<b>Erläuterungen zu Nr. 15</b>
bis 06/2025: 27.000 € Erstattungen an Eigenbetrieb des Lkrs. Limburg-Weilburg für Bewirtschaftung der Grundschule
<b>Erläuterungen zu Nr. 18</b>
14.280 € (Vj. 14.275 €) Grundsteuer

## Haushaltsplan Gemeinde Löhnberg 2026

Teilfinanzhaushalt Produkt 150203 Liegenschaftsverwaltung							
Gemeinde Löhnberg							
		Haushaltsansatz			Investitions- und Investitionsförderungsmaßnahmen		
Nr.	Bezeichnung	2026	Verpflichtungs-ermächtigungen	2025	Ergebnis des Jahres- abschlusses 2024	Gesamt- auszahlungs- bedarf	davon bisher bereitgestellt
	<b>Einzahlungen aus Investitionstätigkeit</b>						
20	+ Einz. aus Investitionszuweis. und -zuschüssen sowie aus Investitionsbeiträgen						
21	+ Einz. aus Abgängen von Vermögensgegenständen des Sachanlagevermögens und des immateriellen Anlagevermögens				10.322		
22	+ Einz. aus Abgängen von Vermögensgegenständen des Finanzanlagevermögens						
	<b>Einzahlungen aus Finanzierungstätigkeit</b>						
31	+ Einz. aus der Aufnahme v. Krediten und wirtschaftlich vergleichbaren Vorgängen für Investitionen						
	<b>Summe</b>				<b>10.322</b>		
	<b>Auszahlungen aus Investitionstätigkeit</b>						
24	- Ausz. für den Erwerb von Grundstücken und Gebäuden					-813.543	-813.543
25	- Ausz. für Baumaßnahmen				-7.531	-1.090.000	-1.090.000
26	- Ausz. für Investitionen in das sonstige Sachanlagevermögen und immaterielle Anlagevermögen				-2.259	-3.429	-3.429
	davon: Ausz. aus gewährten Investitionszuweisungen und -zuschüssen				-1.488		
27	- Ausz. für Investitionen in das Finanzanlagevermögen						
	<b>Auszahlungen aus Finanzierungstätigkeit</b>						
32	- Ausz. für die Tilgung von Krediten und wirtschaftlich vergleichbaren Vorgängen für Investitionen						
	<b>Summe</b>				<b>-9.790</b>	<b>-1.906.972</b>	<b>-1.906.972</b>
	<b>Saldo (Einzahlungen / . Auszahlungen)</b>				<b>532</b>	<b>-1.906.972</b>	<b>-1.906.972</b>



**Haushaltsplan Gemeinde Löhnberg 2026**

<b>Investitionen</b>						
<b>Produkt 150203 Liegenschaftsverwaltung</b>						
Gemeinde Löhnberg						
Nr. Bezeichnung	Ansatz 2026	Verpflichtungs- Ermächtigungen	Ansatz 2025	Jahres- ergebnis 2024	Finanzplan 2027	Finanzplan 2028 2029
I-00000072 Grundstücksankauf				1.449,60		
I-00000141 Maßnahmen Bürgerhaushalt- Investitionen-				-1.487,62		
I-00000289 Wiederaufbau Grillhütte Selters				-8.301,80		

## Haushaltsplan Gemeinde Löhnberg 2026

Teilergebnishaushalt Produktgruppe 1503 Tourismus					
Gemeinde Löhnberg					
		Haushaltsansatz			Ergebnis des Jahresabschlusses 2024
Nr.	Konten	Bezeichnung	2026	2025	
		<b>Ordentliche Erträge</b>			
01	50	Privatrechtliche Leistungsentgelte			
02	51	Öffentlich-rechtliche Leistungsentgelte			
03	548-549	Kostensatzleistungen und -erstattungen			
04	52	Bestandsveränderungen und aktivierte Eigenleistungen			
05	55	Steuern und steuerähnliche Erträge einschl. Erträge aus gesetzlichen Umlagen			
06	547	Erträge aus Transferleistungen			
07	540-543	Erträge aus Zuweisungen und Zuschüssen für lfd. Zwecke und allgemeine Umlagen			
08	546	Erträge aus der Auflösung von Sonderposten aus Investitionszuweisungen, -zuschüssen und Investitionsbeiträgen			
09	53	Sonstige ordentliche Erträge			
<b>10</b>		<b>Summe der ordentlichen Erträge (Nr. 1 bis 9)</b>			
		<b>Ordentliche Aufwendungen</b>			
11	62, 63, 640-643, 647-649, 65	Personalaufwendungen			
12	644-646	Versorgungsaufwendungen			
13	60, 61, 67-69	Aufwendungen für Sach- und Dienstleistungen	1.900	900	595
14	66	Abschreibungen	810	800	803
15	71	Aufwendungen für Zuweisungen und Zuschüsse sowie besondere Finanzaufwendungen			
16	73	Steueraufwendungen einschl. Aufwendungen aus gesetzlichen Umlageverpflichtungen			
17	72	Transferaufwendungen			
18	70, 74, 76	Sonstige ordentliche Aufwendungen			
<b>19</b>		<b>Summe der ordentlichen Aufwendungen (Nr. 11 bis 18)</b>	<b>2.710</b>	<b>1.700</b>	<b>1.398</b>
<b>20</b>		<b>Verwaltungsergebnis (Nr. 10 J. Nr. 19)</b>	<b>2.710</b>	<b>1.700</b>	<b>1.398</b>
21	56, 57	Finanzerträge			
22	77	Finanzaufwendungen			
<b>23</b>		<b>Finanzergebnis (Nr. 21 bis Nr. 22)</b>			
<b>24</b>		<b>Ordentliches Ergebnis (Verwaltungsergebnis und Finanzergebnis Nr. 20 und Nr. 23)</b>	<b>2.710</b>	<b>1.700</b>	<b>1.398</b>
25	59	Außerordentliche Erträge			
26	79	Außerordentliche Aufwendungen			
<b>27</b>		<b>Außerordentliches Ergebnis (Nr. 25 J. Nr. 26)</b>			
<b>28</b>		<b>Jahresergebnis vor internen Leistungsbeziehungen (ordentliches Ergebnis und außerordentliches Ergebnis Nr. 24 und Nr. 27)</b>	<b>2.710</b>	<b>1.700</b>	<b>1.398</b>
29		Erlöse der internen Leistungsbeziehungen			
30		Kosten der internen Leistungsbeziehungen			
<b>31</b>		<b>Ergebnis der internen Leistungsbeziehungen</b>			
<b>32</b>		<b>Jahresergebnis nach internen Leistungsbeziehungen</b>	<b>2.710</b>	<b>1.700</b>	<b>1.398</b>

## Haushaltsplan Gemeinde Löhnberg 2026

Teilfinanzhaushalt Produktgruppe 1503 Tourismus							
Gemeinde Löhnberg							
		Haushaltsansatz			Investitions- und Investitionsförderungsmaßnahmen		
Nr.	Bezeichnung	2026	Verpflichtungsermächtigungen	2025	Ergebnis des Jahresabschlusses 2024	Gesamtauszahlungsbedarf	davon bisher bereitgestellt
	<b>Einzahlungen aus Investitionstätigkeit</b>						
20	+ Einz. aus Investitionszuweis. und -zuschüssen sowie aus Investitionsbeiträgen				595.039		
21	+ Einz. aus Abgängen von Vermögensgegenständen des Sachanlagevermögens und des immateriellen Anlagevermögens						
22	+ Einz. aus Abgängen von Vermögensgegenständen des Finanzanlagevermögens						
	<b>Einzahlungen aus Finanzierungstätigkeit</b>						
31	+ Einz. aus der Aufnahme v. Krediten und wirtschaftlich vergleichbaren Vorgängen für Investitionen						
	<b>Summe</b>				<b>595.039</b>		
	<b>Auszahlungen aus Investitionstätigkeit</b>						
24	- Ausz. für den Erwerb von Grundstücken und Gebäuden					-1.515.500	-1.515.500
25	- Ausz. für Baumaßnahmen				-696.971		
26	- Ausz. für Investitionen in das sonstige Sachanlagevermögen und immaterielle Anlagevermögen davon: Ausz. aus gewährten Investitionszuweisungen und -zuschüssen						
27	- Ausz. für Investitionen in das Finanzanlagevermögen						
	<b>Auszahlungen aus Finanzierungstätigkeit</b>						
32	- Ausz. für die Tilgung von Krediten und wirtschaftlich vergleichbaren Vorgängen für Investitionen						
	<b>Summe</b>				<b>-696.971</b>	<b>-1.515.500</b>	<b>-1.515.500</b>
	<b>Saldo (Einzahlungen / . Auszahlungen)</b>				<b>-101.932</b>	<b>-1.515.500</b>	<b>-1.515.500</b>

**Haushaltsplan Gemeinde Löhnberg 2026**

<b>Investitionen</b>						
<b>Produktgruppe 1503 Tourismus</b>						
Gemeinde Löhnberg						
Nr. Bezeichnung	Ansatz 2026	Verpflichtungs- Ermächtigungen	Ansatz 2025	Jahres- ergebnis 2024	Finanzplan 2027	Finanzplan 2028 2029
I-00000268 Radweg Niedershausen/Löhnberg 2. BA				-101.932,04		

## Haushaltsplan Gemeinde Löhnberg 2026

Teilergebnishaushalt  
Produkt 150301 Fremdenverkehrsförderung

Gemeinde Löhnberg

		Haushaltsansatz			Ergebnis des Jahresabschlusses 2024
Nr.	Konten	Bezeichnung	2026	2025	
		<b>Ordentliche Erträge</b>			
01	50	Privatrechtliche Leistungsentgelte			
02	51	Öffentlich-rechtliche Leistungsentgelte			
03	548-549	Kostensatzleistungen und -erstattungen			
04	52	Bestandsveränderungen und aktivierte Eigenleistungen			
05	55	Steuern und steuerähnliche Erträge einschl. Erträge aus gesetzlichen Umlagen			
06	547	Erträge aus Transferleistungen			
07	540-543	Erträge aus Zuweisungen und Zuschüssen für lfd. Zwecke und allgemeine Umlagen			
08	546	Erträge aus der Auflösung von Sonderposten aus Investitionszuweisungen, -zuschüssen und Investitionsbeiträgen			
09	53	Sonstige ordentliche Erträge			
<b>10</b>		<b>Summe der ordentlichen Erträge (Nr. 1 bis 9)</b>			
		<b>Ordentliche Aufwendungen</b>			
11	62, 63, 640-643, 647-649, 65	Personalaufwendungen			
12	644-646	Versorgungsaufwendungen			
13	60, 61, 67-69	Aufwendungen für Sach- und Dienstleistungen			
14	66	Abschreibungen			
15	71	Aufwendungen für Zuweisungen und Zuschüsse sowie besondere Finanzaufwendungen			
16	73	Steueraufwendungen einschl. Aufwendungen aus gesetzlichen Umlageverpflichtungen			
17	72	Transferaufwendungen			
18	70, 74, 76	Sonstige ordentliche Aufwendungen			
<b>19</b>		<b>Summe der ordentlichen Aufwendungen (Nr. 11 bis 18)</b>			
<b>20</b>		<b>Verwaltungsergebnis (Nr. 10 J. Nr. 19)</b>			
21	56, 57	Finanzerträge			
22	77	Finanzaufwendungen			
<b>23</b>		<b>Finanzergebnis (Nr. 21 bis Nr. 22)</b>			
<b>24</b>		<b>Ordentliches Ergebnis (Verwaltungsergebnis und Finanzergebnis Nr. 20 und Nr. 23)</b>			
25	59	Außerordentliche Erträge			
26	79	Außerordentliche Aufwendungen			
<b>27</b>		<b>Außerordentliches Ergebnis (Nr. 25 J. Nr. 26)</b>			
<b>28</b>		<b>Jahresergebnis vor internen Leistungsbeziehungen (ordentliches Ergebnis und außerordentliches Ergebnis Nr. 24 und Nr. 27)</b>			
29		Erlöse der internen Leistungsbeziehungen			
30		Kosten der internen Leistungsbeziehungen			
<b>31</b>		<b>Ergebnis der internen Leistungsbeziehungen</b>			
<b>32</b>		<b>Jahresergebnis nach internen Leistungsbeziehungen</b>			

## Haushaltsplan Gemeinde Löhnberg 2026

Teilfinanzhaushalt Produkt 150301 Fremdenverkehrsförderung							
Gemeinde Löhnberg							
		Haushaltsansatz			Investitions- und Investitionsförderungsmaßnahmen		
Nr.	Bezeichnung	2026	Verpflichtungsermächtigungen	2025	Ergebnis des Jahresabschlusses 2024	Gesamtauszahlungsbedarf	davon bisher bereitgestellt
	<b>Einzahlungen aus Investitionstätigkeit</b>						
20	+ Einz. aus Investitionszuweis. und -zuschüssen sowie aus Investitionsbeiträgen						
21	+ Einz. aus Abgängen von Vermögensgegenständen des Sachanlagevermögens und des immateriellen Anlagevermögens						
22	+ Einz. aus Abgängen von Vermögensgegenständen des Finanzanlagevermögens						
	<b>Einzahlungen aus Finanzierungstätigkeit</b>						
31	+ Einz. aus der Aufnahme v. Krediten und wirtschaftlich vergleichbaren Vorgängen für Investitionen						
	<b>Summe</b>						
	<b>Auszahlungen aus Investitionstätigkeit</b>						
24	- Ausz. für den Erwerb von Grundstücken und Gebäuden						
25	- Ausz. für Baumaßnahmen						
26	- Ausz. für Investitionen in das sonstige Sachanlagevermögen und immaterielle Anlagevermögen davon: Ausz. aus gewährten Investitionszuweisungen und -zuschüssen						
27	- Ausz. für Investitionen in das Finanzanlagevermögen						
	<b>Auszahlungen aus Finanzierungstätigkeit</b>						
32	- Ausz. für die Tilgung von Krediten und wirtschaftlich vergleichbaren Vorgängen für Investitionen						
	<b>Summe</b>						
	<b>Saldo (Einzahlungen / . Auszahlungen)</b>						

## Haushaltsplan Gemeinde Löhnberg 2026

Teilergebnishaushalt Produkt 150302 Verwaltung von Tourismuseinrichtungen					
Gemeinde Löhnberg					
Nr.	Konten	Bezeichnung	Haushaltsansatz		Ergebnis des Jahresabschlusses 2024
			2026	2025	
		<b>Ordentliche Erträge</b>			
01	50	Privatrechtliche Leistungsentgelte			
02	51	Öffentlich-rechtliche Leistungsentgelte			
03	548-549	Kostensatzleistungen und -erstattungen			
04	52	Bestandsveränderungen und aktivierte Eigenleistungen			
05	55	Steuern und steuerähnliche Erträge einschl. Erträge aus gesetzlichen Umlagen			
06	547	Erträge aus Transferleistungen			
07	540-543	Erträge aus Zuweisungen und Zuschüssen für lfd. Zwecke und allgemeine Umlagen			
08	546	Erträge aus der Auflösung von Sonderposten aus Investitionszuweisungen, -zuschüssen und Investitionsbeiträgen			
09	53	Sonstige ordentliche Erträge			
<b>10</b>		<b>Summe der ordentlichen Erträge (Nr. 1 bis 9)</b>			
		<b>Ordentliche Aufwendungen</b>			
11	62, 63, 640-643, 647-649, 65	Personalaufwendungen			
12	644-646	Versorgungsaufwendungen			
13	60, 61, 67-69	Aufwendungen für Sach- und Dienstleistungen	1.900	900	595
14	66	Abschreibungen	810	800	803
15	71	Aufwendungen für Zuweisungen und Zuschüsse sowie besondere Finanzaufwendungen			
16	73	Steueraufwendungen einschl. Aufwendungen aus gesetzlichen Umlageverpflichtungen			
17	72	Transferaufwendungen			
18	70, 74, 76	Sonstige ordentliche Aufwendungen			
<b>19</b>		<b>Summe der ordentlichen Aufwendungen (Nr. 11 bis 18)</b>	<b>2.710</b>	<b>1.700</b>	<b>1.398</b>
<b>20</b>		<b>Verwaltungsergebnis (Nr. 10 J. Nr. 19)</b>	<b>2.710</b>	<b>1.700</b>	<b>1.398</b>
21	56, 57	Finanzerträge			
22	77	Finanzaufwendungen			
<b>23</b>		<b>Finanzergebnis (Nr. 21 bis Nr. 22)</b>			
<b>24</b>		<b>Ordentliches Ergebnis (Verwaltungsergebnis und Finanzergebnis Nr. 20 und Nr. 23)</b>	<b>2.710</b>	<b>1.700</b>	<b>1.398</b>
25	59	Außerordentliche Erträge			
26	79	Außerordentliche Aufwendungen			
<b>27</b>		<b>Außerordentliches Ergebnis (Nr. 25 J. Nr. 26)</b>			
<b>28</b>		<b>Jahresergebnis vor internen Leistungsbeziehungen (ordentliches Ergebnis und außerordentliches Ergebnis Nr. 24 und Nr. 27)</b>	<b>2.710</b>	<b>1.700</b>	<b>1.398</b>
29		Erlöse der internen Leistungsbeziehungen			
30		Kosten der internen Leistungsbeziehungen			
<b>31</b>		<b>Ergebnis der internen Leistungsbeziehungen</b>			
<b>32</b>		<b>Jahresergebnis nach internen Leistungsbeziehungen</b>	<b>2.710</b>	<b>1.700</b>	<b>1.398</b>

## Haushaltsplan Gemeinde Löhnberg 2026

Teilfinanzhaushalt Produkt 150302 Verwaltung von Tourismuseinrichtungen							
Gemeinde Löhnberg							
		Haushaltsansatz			Investitions- und Investitionsförderungsmaßnahmen		
Nr.	Bezeichnung	2026	Verpflichtungs-ermächtigungen	2025	Ergebnis des Jahres- abschlusses 2024	Gesamt- auszahlungs- bedarf	davon bisher bereitgestellt
	<b>Einzahlungen aus Investitionstätigkeit</b>						
20	+ Einz. aus Investitionszuweis. und -zuschüssen sowie aus Investitionsbeiträgen				595.039		
21	+ Einz. aus Abgängen von Vermögensgegenständen des Sachanlagevermögens und des immateriellen Anlagevermögens						
22	+ Einz. aus Abgängen von Vermögensgegenständen des Finanzanlagevermögens						
	<b>Einzahlungen aus Finanzierungstätigkeit</b>						
31	+ Einz. aus der Aufnahme v. Krediten und wirtschaftlich vergleichbaren Vorgängen für Investitionen						
	<b>Summe</b>				<b>595.039</b>		
	<b>Auszahlungen aus Investitionstätigkeit</b>						
24	- Ausz. für den Erwerb von Grundstücken und Gebäuden					-1.515.500	-1.515.500
25	- Ausz. für Baumaßnahmen				-696.971		
26	- Ausz. für Investitionen in das sonstige Sachanlagevermögen und immaterielle Anlagevermögen davon: Ausz. aus gewährten Investitionszuweisungen und -zuschüssen						
27	- Ausz. für Investitionen in das Finanzanlagevermögen						
	<b>Auszahlungen aus Finanzierungstätigkeit</b>						
32	- Ausz. für die Tilgung von Krediten und wirtschaftlich vergleichbaren Vorgängen für Investitionen						
	<b>Summe</b>				<b>-696.971</b>	<b>-1.515.500</b>	<b>-1.515.500</b>
	<b>Saldo (Einzahlungen / . Auszahlungen)</b>				<b>-101.932</b>	<b>-1.515.500</b>	<b>-1.515.500</b>



**Haushaltsplan Gemeinde Löhnberg 2026**

<b>Investitionen</b>						
<b>Produkt 150302 Verwaltung von Tourismuseinrichtungen</b>						
Gemeinde Löhnberg						
Nr. Bezeichnung	Ansatz 2026	Verpflichtungs- Ermächtigungen	Ansatz 2025	Jahres- ergebnis 2024	Finanzplan 2027	Finanzplan 2028 2029
I-00000268 Radweg Niedershausen/Löhnberg 2. BA				-101.932,04		

## Haushaltsplan Gemeinde Löhnberg 2026

Teilergebnishaushalt  
Produktbereich 16 Allgemeine Finanzwirtschaft

Gemeinde Löhnberg

			Haushaltsansatz		Ergebnis des Jahresabschlusses 2024
Nr.	Konten	Bezeichnung	2026	2025	
<b>Ordentliche Erträge</b>					
01	50	Privatrechtliche Leistungsentgelte			
02	51	Öffentlich-rechtliche Leistungsentgelte	-100	-2.000	-1.502
03	548-549	Kostensatzleistungen und -erstattungen			
04	52	Bestandsveränderungen und aktivierte Eigenleistungen			
05	55	Steuern und steuerähnliche Erträge einschl. Erträge aus gesetzlichen Umlagen	-6.259.820	-6.019.600	-4.941.195
06	547	Erträge aus Transferleistungen	-178.230	-172.319	-167.300
07	540-543	Erträge aus Zuweisungen und Zuschüssen für lfd. Zwecke und allgemeine Umlagen	-2.877.020	-2.747.351	-2.709.282
08	546	Erträge aus der Auflösung von Sonderposten aus Investitionszuweisungen, -zuschüssen und Investitionsbeiträgen	-72.080	-53.042	-62.089
09	53	Sonstige ordentliche Erträge	-131.000	-131.000	-124.644
<b>10</b>		<b>Summe der ordentlichen Erträge (Nr. 1 bis 9)</b>	<b>-9.518.250</b>	<b>-9.125.312</b>	<b>-8.006.012</b>
<b>Ordentliche Aufwendungen</b>					
11	62, 63, 640-643, 647-649, 65	Personalaufwendungen			
12	644-646	Versorgungsaufwendungen			
13	60, 61, 67-69	Aufwendungen für Sach- und Dienstleistungen	200	2.234	942
14	66	Abschreibungen			10
15	71	Aufwendungen für Zuweisungen und Zuschüsse sowie besondere Finanzaufwendungen			
16	73	Steueraufwendungen einschl. Aufwendungen aus gesetzlichen Umlageverpflichtungen	3.876.870	3.591.579	3.391.893
17	72	Transferaufwendungen			
18	70, 74, 76	Sonstige ordentliche Aufwendungen			2.532
<b>19</b>		<b>Summe der ordentlichen Aufwendungen (Nr. 11 bis 18)</b>	<b>3.877.070</b>	<b>3.593.813</b>	<b>3.395.377</b>
<b>20</b>		<b>Verwaltungsergebnis (Nr. 10 / Nr. 19)</b>	<b>-5.641.180</b>	<b>-5.531.499</b>	<b>-4.610.635</b>
21	56, 57	Finanzerträge	-60.100	-50.200	-63.128
22	77	Finanzaufwendungen	509.500	477.112	366.495
<b>23</b>		<b>Finanzergebnis (Nr. 21 bis Nr. 22)</b>	<b>449.400</b>	<b>426.912</b>	<b>303.367</b>
<b>24</b>		<b>Ordentliches Ergebnis (Verwaltungsergebnis und Finanzergebnis Nr. 20 und Nr. 23)</b>	<b>-5.191.780</b>	<b>-5.104.587</b>	<b>-4.307.268</b>
25	59	Außerordentliche Erträge			-821
26	79	Außerordentliche Aufwendungen			4.346
<b>27</b>		<b>Außerordentliches Ergebnis (Nr. 25 / Nr. 26)</b>			<b>3.525</b>
<b>28</b>		<b>Jahresergebnis vor internen Leistungsbeziehungen (ordentliches Ergebnis und außerordentliches Ergebnis Nr. 24 und Nr. 27)</b>	<b>-5.191.780</b>	<b>-5.104.587</b>	<b>-4.303.743</b>
29		Erlöse der internen Leistungsbeziehungen			
30		Kosten der internen Leistungsbeziehungen			
<b>31</b>		<b>Ergebnis der internen Leistungsbeziehungen</b>			
<b>32</b>		<b>Jahresergebnis nach internen Leistungsbeziehungen</b>	<b>-5.191.780</b>	<b>-5.104.587</b>	<b>-4.303.743</b>

## Haushaltsplan Gemeinde Löhnberg 2026

Teilfinanzhaushalt Produktbereich 16 Allgemeine Finanzwirtschaft							
Gemeinde Löhnberg							
		Haushaltsansatz			Investitions- und Investitionsförderungsmaßnahmen		
Nr.	Bezeichnung	2026	Verpflichtungsermächtigungen	2025	Ergebnis des Jahresabschlusses 2024	Gesamtauszahlungsbedarf	davon bisher bereitgestellt
	<b>Einzahlungen aus Investitionstätigkeit</b>						
20	+ Einz. aus Investitionszuweis. und -zuschüssen sowie aus Investitionsbeiträgen	868.910		75.210	75.210		
21	+ Einz. aus Abgängen von Vermögensgegenständen des Sachanlagevermögens und des immateriellen Anlagevermögens						
22	+ Einz. aus Abgängen von Vermögensgegenständen des Finanzanlagevermögens	240.640		240.641			
	<b>Einzahlungen aus Finanzierungstätigkeit</b>						
31	+ Einz. aus der Aufnahme v. Krediten und wirtschaftlich vergleichbaren Vorgängen für Investitionen	1.106.940		929.787	215.168		
	<b>Summe</b>	<b>2.216.490</b>		<b>1.245.638</b>	<b>290.378</b>		
	<b>Auszahlungen aus Investitionstätigkeit</b>						
24	- Ausz. für den Erwerb von Grundstücken und Gebäuden						
25	- Ausz. für Baumaßnahmen						
26	- Ausz. für Investitionen in das sonstige Sachanlagevermögen und immaterielle Anlagevermögen davon: Ausz. aus gewährten Investitionszuweisungen und -zuschüssen						
27	- Ausz. für Investitionen in das Finanzanlagevermögen						
	<b>Auszahlungen aus Finanzierungstätigkeit</b>						
32	- Ausz. für die Tilgung von Krediten und wirtschaftlich vergleichbaren Vorgängen für Investitionen	-1.025.743		-1.044.528	-1.339.323	-15.756.290	-12.725.434
	<b>Summe</b>	<b>-1.025.743</b>		<b>-1.044.528</b>	<b>-1.339.323</b>	<b>-15.756.290</b>	<b>-12.725.434</b>
	<b>Saldo (Einzahlungen / Auszahlungen)</b>	<b>1.190.747</b>		<b>201.110</b>	<b>-1.048.945</b>	<b>-15.756.290</b>	<b>-12.725.434</b>

**Haushaltsplan Gemeinde Löhnberg 2026****Investitionen  
Produktbereich 16 Allgemeine Finanzwirtschaft**

Gemeinde Löhnberg

Nr. Bezeichnung	Ansatz 2026	Verpflichtungs- Ermächtigungen	Ansatz 2025	Jahres- ergebnis 2024	Finanzplan 2027	Finanzplan 2028 2029
I-00000206 Investitionsstrukturpauschale f.ländl. Raum	53.000,00		63.000,00	63.000,00	53.000,00	53.000,00 53.000,00

**Erläuterungen****Investitionsstrukturpauschale f.ländl. Raum**

allgemeine Landeszuweisung zur Finanzierung von Investitionen

## Haushaltsplan Gemeinde Löhnberg 2026

Teilergebnishaushalt  
Produktgruppe 1601 Steuern, allg. Zuweisungen, allg. Umlagen

Gemeinde Löhnberg

		Haushaltsansatz			Ergebnis des Jahresabschlusses 2024
Nr.	Konten	Bezeichnung	2026	2025	
		<b>Ordentliche Erträge</b>			
01	50	Privatrechtliche Leistungsentgelte			
02	51	Öffentlich-rechtliche Leistungsentgelte	-100	-2.000	-1.502
03	548-549	Kostensatzleistungen und -erstattungen			
04	52	Bestandsveränderungen und aktivierte Eigenleistungen			
05	55	Steuern und steuerähnliche Erträge einschl. Erträge aus gesetzlichen Umlagen	-6.259.820	-6.019.600	-4.941.195
06	547	Erträge aus Transferleistungen	-178.230	-172.319	-167.300
07	540-543	Erträge aus Zuweisungen und Zuschüssen für lfd. Zwecke und allgemeine Umlagen	-2.815.130	-2.747.351	-2.709.282
08	546	Erträge aus der Auflösung von Sonderposten aus Investitionszuweisungen, -zuschüssen und Investitionsbeiträgen			
09	53	Sonstige ordentliche Erträge			
<b>10</b>		<b>Summe der ordentlichen Erträge (Nr. 1 bis 9)</b>	<b>-9.253.280</b>	<b>-8.941.270</b>	<b>-7.819.279</b>
		<b>Ordentliche Aufwendungen</b>			
11	62, 63, 640-643, 647-649, 65	Personalaufwendungen			
12	644-646	Versorgungsaufwendungen			
13	60, 61, 67-69	Aufwendungen für Sach- und Dienstleistungen			
14	66	Abschreibungen			10
15	71	Aufwendungen für Zuweisungen und Zuschüsse sowie besondere Finanzaufwendungen			
16	73	Steueraufwendungen einschl. Aufwendungen aus gesetzlichen Umlageverpflichtungen	3.876.870	3.591.579	3.391.893
17	72	Transferaufwendungen			
18	70, 74, 76	Sonstige ordentliche Aufwendungen			
<b>19</b>		<b>Summe der ordentlichen Aufwendungen (Nr. 11 bis 18)</b>	<b>3.876.870</b>	<b>3.591.579</b>	<b>3.391.902</b>
<b>20</b>		<b>Verwaltungsergebnis (Nr. 10 J. Nr. 19)</b>	<b>-5.376.410</b>	<b>-5.349.691</b>	<b>-4.427.377</b>
21	56, 57	Finanzerträge	-11.000		
22	77	Finanzaufwendungen	5.500	1.000	4.857
<b>23</b>		<b>Finanzergebnis (Nr. 21 bis Nr. 22)</b>	<b>-5.500</b>	<b>1.000</b>	<b>4.857</b>
<b>24</b>		<b>Ordentliches Ergebnis (Verwaltungsergebnis und Finanzergebnis Nr. 20 und Nr. 23)</b>	<b>-5.381.910</b>	<b>-5.348.691</b>	<b>-4.422.520</b>
25	59	Außerordentliche Erträge			
26	79	Außerordentliche Aufwendungen			1.220
<b>27</b>		<b>Außerordentliches Ergebnis (Nr. 25 J. Nr. 26)</b>			<b>1.220</b>
<b>28</b>		<b>Jahresergebnis vor internen Leistungsbeziehungen (ordentliches Ergebnis und außerordentliches Ergebnis Nr. 24 und Nr. 27)</b>	<b>-5.381.910</b>	<b>-5.348.691</b>	<b>-4.421.300</b>
29		Erlöse der internen Leistungsbeziehungen			
30		Kosten der internen Leistungsbeziehungen			
<b>31</b>		<b>Ergebnis der internen Leistungsbeziehungen</b>			
<b>32</b>		<b>Jahresergebnis nach internen Leistungsbeziehungen</b>	<b>-5.381.910</b>	<b>-5.348.691</b>	<b>-4.421.300</b>

## Haushaltsplan Gemeinde Löhnberg 2026

Teilfinanzhaushalt Produktgruppe 1601 Steuern,allg.Zuweisungen,allg. Umlagen							
Gemeinde Löhnberg							
Nr.	Bezeichnung	Haushaltsansatz			Ergebnis des Jahres- abschlusses 2024	Investitions- und Investitionsförderungs- maßnahmen	
		2026	Verpflichtungs- ermächtigungen	2025		Gesamt- auszahlungs- bedarf	davon bisher bereitgestellt
	<b>Einzahlungen aus Investitionstätigkeit</b>						
20	+ Einz. aus Investitionszuweis. und -zuschüssen sowie aus Investitionsbeiträgen						
21	+ Einz. aus Abgängen von Vermögensgegenständen des Sachanlagevermögens und des immateriellen Anlagevermögens						
22	+ Einz. aus Abgängen von Vermögensgegenständen des Finanzanlagevermögens						
	<b>Einzahlungen aus Finanzierungstätigkeit</b>						
31	+ Einz. aus der Aufnahme v. Krediten und wirtschaftlich vergleichbaren Vorgängen für Investitionen						
	<b>Summe</b>						
	<b>Auszahlungen aus Investitionstätigkeit</b>						
24	- Ausz. für den Erwerb von Grundstücken und Gebäuden						
25	- Ausz. für Baumaßnahmen						
26	- Ausz. für Investitionen in das sonstige Sachanlagevermögen und immaterielle Anlagevermögen davon: Ausz. aus gewährten Investitionszuweisungen und -zuschüssen						
27	- Ausz. für Investitionen in das Finanzanlagevermögen						
	<b>Auszahlungen aus Finanzierungstätigkeit</b>						
32	- Ausz. für die Tilgung von Krediten und wirtschaftlich vergleichbaren Vorgängen für Investitionen	-120.423		-120.423	-120.423	-718.100	-477.254
	<b>Summe</b>	<b>-120.423</b>		<b>-120.423</b>	<b>-120.423</b>	<b>-718.100</b>	<b>-477.254</b>
	<b>Saldo (Einzahlungen / . Auszahlungen)</b>	<b>-120.423</b>		<b>-120.423</b>	<b>-120.423</b>	<b>-718.100</b>	<b>-477.254</b>

## Haushaltsplan Gemeinde Löhnberg 2026

Teilergebnishaushalt					
Produkt 160101 Steuern, allg. Zuweisungen, allg. Umlagen					
Gemeinde Löhnberg					
Nr.	Konten	Bezeichnung	Haushaltsansatz		Ergebnis des Jahresabschlusses 2024
			2026	2025	
		<b>Ordentliche Erträge</b>			
01	50	Privatrechtliche Leistungsentgelte			
02	51	Öffentlich-rechtliche Leistungsentgelte	-100	-2.000	-1.502
03	548-549	Kostensatzleistungen und -erstattungen			
04	52	Bestandsveränderungen und aktivierte Eigenleistungen			
05	55	Steuern und steuerähnliche Erträge einschl. Erträge aus gesetzlichen Umlagen	-6.259.820	-6.019.600	-4.941.195
06	547	Erträge aus Transferleistungen	-178.230	-172.319	-167.300
07	540-543	Erträge aus Zuweisungen und Zuschüssen für lfd. Zwecke und allgemeine Umlagen	-2.815.130	-2.747.351	-2.709.282
08	546	Erträge aus der Auflösung von Sonderposten aus Investitionszuweisungen, -zuschüssen und Investitionsbeiträgen			
09	53	Sonstige ordentliche Erträge			
<b>10</b>		<b>Summe der ordentlichen Erträge (Nr. 1 bis 9)</b>	<b>-9.253.280</b>	<b>-8.941.270</b>	<b>-7.819.279</b>
		<b>Ordentliche Aufwendungen</b>			
11	62, 63, 640-643, 647-649, 65	Personalaufwendungen			
12	644-646	Versorgungsaufwendungen			
13	60, 61, 67-69	Aufwendungen für Sach- und Dienstleistungen			
14	66	Abschreibungen			10
15	71	Aufwendungen für Zuweisungen und Zuschüsse sowie besondere Finanzaufwendungen			
16	73	Steueraufwendungen einschl. Aufwendungen aus gesetzlichen Umlageverpflichtungen	3.876.870	3.591.579	3.391.893
17	72	Transferaufwendungen			
18	70, 74, 76	Sonstige ordentliche Aufwendungen			
<b>19</b>		<b>Summe der ordentlichen Aufwendungen (Nr. 11 bis 18)</b>	<b>3.876.870</b>	<b>3.591.579</b>	<b>3.391.902</b>
<b>20</b>		<b>Verwaltungsergebnis (Nr. 10 J. Nr. 19)</b>	<b>-5.376.410</b>	<b>-5.349.691</b>	<b>-4.427.377</b>
21	56, 57	Finanzerträge	-11.000		
22	77	Finanzaufwendungen	5.500	1.000	4.857
<b>23</b>		<b>Finanzergebnis (Nr. 21 bis Nr. 22)</b>	<b>-5.500</b>	<b>1.000</b>	<b>4.857</b>
<b>24</b>		<b>Ordentliches Ergebnis (Verwaltungsergebnis und Finanzergebnis Nr. 20 und Nr. 23)</b>	<b>-5.381.910</b>	<b>-5.348.691</b>	<b>-4.422.520</b>
25	59	Außerordentliche Erträge			
26	79	Außerordentliche Aufwendungen			1.220
<b>27</b>		<b>Außerordentliches Ergebnis (Nr. 25 J. Nr. 26)</b>			<b>1.220</b>
<b>28</b>		<b>Jahresergebnis vor internen Leistungsbeziehungen (ordentliches Ergebnis und außerordentliches Ergebnis Nr. 24 und Nr. 27)</b>	<b>-5.381.910</b>	<b>-5.348.691</b>	<b>-4.421.300</b>
29		Erlöse der internen Leistungsbeziehungen			
30		Kosten der internen Leistungsbeziehungen			
<b>31</b>		<b>Ergebnis der internen Leistungsbeziehungen</b>			
<b>32</b>		<b>Jahresergebnis nach internen Leistungsbeziehungen</b>	<b>-5.381.910</b>	<b>-5.348.691</b>	<b>-4.421.300</b>

## Erläuterungen

## Erläuterungen zu Nr. 05

2.969.700 € (Vj. 2.879.000 €) Gemeindeanteil an der Einkommensteuer  
1.545.000 € (Vj. 1.542.000 €) Grundsteuer B  
1.400.000 € (Vj. 1.300.000 €) Gewerbesteuer  
264.520 € (Vj. 218.000 €) Gemeindeanteil an der Umsatzsteuer  
55.600 € (wie im Vorjahr) Grundsteuer A  
25.000 € (wie im Vorjahr) Hundesteuer

**Haushaltsplan Gemeinde Löhnberg 2026****Teilergebnishaushalt  
Produkt 160101 Steuern,allg.Zuweisungen,allg.Umlagen**

Gemeinde Löhnberg

**Erläuterungen zu Nr. 06**

178.230 € (Vj. 172.319 €) Familienleistungsausgleich

**Erläuterungen zu Nr. 07**

2.700.000 € (Vj. 2.747.351 €) Schlüsselzuweisungen (lt. vorläufigem Bescheid)

**Erläuterungen zu Nr. 16**

2.344.460 € (Vj. 2.086.533 €) Kreisumlage lt. vorläufigem Bescheid  
1.347.610 € (Vj. 1.333.446 €) Schulumlage lt. vorläufigem Bescheid  
114.000 € (Vj. 105.800 €) Gewerbesteuerumlage  
70.800 € (Vj. 65.800 €) Heimatumlage



## Haushaltsplan Gemeinde Löhnberg 2026

Teilfinanzhaushalt Produkt 160101 Steuern, allg. Zuweisungen, allg. Umlagen							
Gemeinde Löhnberg							
Nr.	Bezeichnung	Haushaltsansatz			Ergebnis des Jahresabschlusses 2024	Investitions- und Investitionsförderungsmaßnahmen	
		2026	Verpflichtungsermächtigungen	2025		Gesamtauszahlungsbedarf	davon bisher bereitgestellt
	<b>Einzahlungen aus Investitionstätigkeit</b>						
20	+ Einz. aus Investitionszuweis. und -zuschüssen sowie aus Investitionsbeiträgen						
21	+ Einz. aus Abgängen von Vermögensgegenständen des Sachanlagevermögens und des immateriellen Anlagevermögens						
22	+ Einz. aus Abgängen von Vermögensgegenständen des Finanzanlagevermögens						
	<b>Einzahlungen aus Finanzierungstätigkeit</b>						
31	+ Einz. aus der Aufnahme v. Krediten und wirtschaftlich vergleichbaren Vorgängen für Investitionen						
	<b>Summe</b>						
	<b>Auszahlungen aus Investitionstätigkeit</b>						
24	- Ausz. für den Erwerb von Grundstücken und Gebäuden						
25	- Ausz. für Baumaßnahmen						
26	- Ausz. für Investitionen in das sonstige Sachanlagevermögen und immaterielle Anlagevermögen davon: Ausz. aus gewährten Investitionszuweisungen und -zuschüssen						
27	- Ausz. für Investitionen in das Finanzanlagevermögen						
	<b>Auszahlungen aus Finanzierungstätigkeit</b>						
32	- Ausz. für die Tilgung von Krediten und wirtschaftlich vergleichbaren Vorgängen für Investitionen	-120.423		-120.423	-120.423	-718.100	-477.254
	<b>Summe</b>	<b>-120.423</b>		<b>-120.423</b>	<b>-120.423</b>	<b>-718.100</b>	<b>-477.254</b>
	<b>Saldo (Einzahlungen / . Auszahlungen)</b>	<b>-120.423</b>		<b>-120.423</b>	<b>-120.423</b>	<b>-718.100</b>	<b>-477.254</b>

## Haushaltsplan Gemeinde Löhnberg 2026

Teilergebnishaushalt Produktgruppe 1602 sonstige allgemeine Finanzwirtschaft					
Gemeinde Löhnberg					
Nr.	Konten	Bezeichnung	Haushaltsansatz		Ergebnis des Jahresabschlusses 2024
			2026	2025	
		<b>Ordentliche Erträge</b>			
01	50	Privatrechtliche Leistungsentgelte			
02	51	Öffentlich-rechtliche Leistungsentgelte			
03	548-549	Kostensatzleistungen und -erstattungen			
04	52	Bestandsveränderungen und aktivierte Eigenleistungen			
05	55	Steuern und steuerähnliche Erträge einschl. Erträge aus gesetzlichen Umlagen			
06	547	Erträge aus Transferleistungen			
07	540-543	Erträge aus Zuweisungen und Zuschüssen für lfd. Zwecke und allgemeine Umlagen	-61.890		
08	546	Erträge aus der Auflösung von Sonderposten aus Investitionszuweisungen, -zuschüssen und Investitionsbeiträgen	-72.080	-53.042	-62.089
09	53	Sonstige ordentliche Erträge	-131.000	-131.000	-124.644
<b>10</b>		<b>Summe der ordentlichen Erträge (Nr. 1 bis 9)</b>	<b>-264.970</b>	<b>-184.042</b>	<b>-186.733</b>
		<b>Ordentliche Aufwendungen</b>			
11	62, 63, 640-643, 647-649, 65	Personalaufwendungen			
12	644-646	Versorgungsaufwendungen			
13	60, 61, 67-69	Aufwendungen für Sach- und Dienstleistungen	200	2.234	942
14	66	Abschreibungen			
15	71	Aufwendungen für Zuweisungen und Zuschüsse sowie besondere Finanzaufwendungen			
16	73	Steueraufwendungen einschl. Aufwendungen aus gesetzlichen Umlageverpflichtungen			
17	72	Transferaufwendungen			
18	70, 74, 76	Sonstige ordentliche Aufwendungen			2.532
<b>19</b>		<b>Summe der ordentlichen Aufwendungen (Nr. 11 bis 18)</b>	<b>200</b>	<b>2.234</b>	<b>3.474</b>
<b>20</b>		<b>Verwaltungsergebnis (Nr. 10 J. Nr. 19)</b>	<b>-264.770</b>	<b>-181.808</b>	<b>-183.259</b>
21	56, 57	Finanzerträge	-49.100	-50.200	-63.128
22	77	Finanzaufwendungen	504.000	476.112	361.638
<b>23</b>		<b>Finanzergebnis (Nr. 21 bis Nr. 22)</b>	<b>454.900</b>	<b>425.912</b>	<b>298.510</b>
<b>24</b>		<b>Ordentliches Ergebnis (Verwaltungsergebnis und Finanzergebnis Nr. 20 und Nr. 23)</b>	<b>190.130</b>	<b>244.104</b>	<b>115.251</b>
25	59	Außerordentliche Erträge			-821
26	79	Außerordentliche Aufwendungen			3.126
<b>27</b>		<b>Außerordentliches Ergebnis (Nr. 25 J. Nr. 26)</b>			<b>2.305</b>
<b>28</b>		<b>Jahresergebnis vor internen Leistungsbeziehungen (ordentliches Ergebnis und außerordentliches Ergebnis Nr. 24 und Nr. 27)</b>	<b>190.130</b>	<b>244.104</b>	<b>117.556</b>
29		Erlöse der internen Leistungsbeziehungen			
30		Kosten der internen Leistungsbeziehungen			
<b>31</b>		<b>Ergebnis der internen Leistungsbeziehungen</b>			
<b>32</b>		<b>Jahresergebnis nach internen Leistungsbeziehungen</b>	<b>190.130</b>	<b>244.104</b>	<b>117.556</b>

## Haushaltsplan Gemeinde Löhnberg 2026

Teilfinanzhaushalt Produktgruppe 1602 sonstige allgemeine Finanzwirtschaft							
Gemeinde Löhnberg							
Nr.	Bezeichnung	Haushaltsansatz			Ergebnis des Jahres- abschlusses 2024	Investitions- und Investitionsförderungs- maßnahmen	
		2026	Verpflichtungs- ermächtigungen	2025		Gesamt- auszahlungs- bedarf	davon bisher bereitgestellt
	<b>Einzahlungen aus Investitionstätigkeit</b>						
20	+ Einz. aus Investitionszuweis. und -zuschüssen sowie aus Investitionsbeiträgen	868.910		75.210	75.210		
21	+ Einz. aus Abgängen von Vermögensgegenständen des Sachanlagevermögens und des immateriellen Anlagevermögens						
22	+ Einz. aus Abgängen von Vermögensgegenständen des Finanzanlagevermögens	240.640		240.641			
	<b>Einzahlungen aus Finanzierungstätigkeit</b>						
31	+ Einz. aus der Aufnahme v. Krediten und wirtschaftlich vergleichbaren Vorgängen für Investitionen	1.106.940		929.787	215.168		
	<b>Summe</b>	<b>2.216.490</b>		<b>1.245.638</b>	<b>290.378</b>		
	<b>Auszahlungen aus Investitionstätigkeit</b>						
24	- Ausz. für den Erwerb von Grundstücken und Gebäuden						
25	- Ausz. für Baumaßnahmen						
26	- Ausz. für Investitionen in das sonstige Sachanlagevermögen und immaterielle Anlagevermögen davon: Ausz. aus gewährten Investitionszuweisungen und -zuschüssen						
27	- Ausz. für Investitionen in das Finanzanlagevermögen						
	<b>Auszahlungen aus Finanzierungstätigkeit</b>						
32	- Ausz. für die Tilgung von Krediten und wirtschaftlich vergleichbaren Vorgängen für Investitionen	-905.320		-924.105	-1.218.901	-15.038.189	-12.248.179
	<b>Summe</b>	<b>-905.320</b>		<b>-924.105</b>	<b>-1.218.901</b>	<b>-15.038.189</b>	<b>-12.248.179</b>
	<b>Saldo (Einzahlungen / Auszahlungen)</b>	<b>1.311.170</b>		<b>321.533</b>	<b>-928.523</b>	<b>-15.038.189</b>	<b>-12.248.179</b>

**Haushaltsplan Gemeinde Löhnberg 2026****Investitionen  
Produktgruppe 1602 sonstige allgemeine Finanzwirtschaft**

Gemeinde Löhnberg

Nr. Bezeichnung	Ansatz 2026	Verpflichtungs- Ermächtigungen	Ansatz 2025	Jahres- ergebnis 2024	Finanzplan 2027	Finanzplan 2028 2029
I-00000206 Investitionsstrukturpauschale f.ländl. Raum	53.000,00		63.000,00	63.000,00	53.000,00	53.000,00 53.000,00

**Erläuterungen****Investitionsstrukturpauschale f.ländl. Raum**

allgemeine Landeszuweisung zur Finanzierung von Investitionen

## Haushaltsplan Gemeinde Löhnberg 2026

Teilergebnishaushalt Produkt 160201 sonstige allgemeine Finanzwirtschaft					
Gemeinde Löhnberg					
Nr.	Konten	Bezeichnung	Haushaltsansatz		Ergebnis des Jahresabschlusses 2024
			2026	2025	
		<b>Ordentliche Erträge</b>			
01	50	Privatrechtliche Leistungsentgelte			
02	51	Öffentlich-rechtliche Leistungsentgelte			
03	548-549	Kostensatzleistungen und -erstattungen			
04	52	Bestandsveränderungen und aktivierte Eigenleistungen			
05	55	Steuern und steuerähnliche Erträge einschl. Erträge aus gesetzlichen Umlagen			
06	547	Erträge aus Transferleistungen			
07	540-543	Erträge aus Zuweisungen und Zuschüssen für lfd. Zwecke und allgemeine Umlagen	-61.890		
08	546	Erträge aus der Auflösung von Sonderposten aus Investitionszuweisungen, -zuschüssen und Investitionsbeiträgen	-72.080	-53.042	-62.089
09	53	Sonstige ordentliche Erträge	-131.000	-131.000	-124.644
<b>10</b>		<b>Summe der ordentlichen Erträge (Nr. 1 bis 9)</b>	<b>-264.970</b>	<b>-184.042</b>	<b>-186.733</b>
		<b>Ordentliche Aufwendungen</b>			
11	62, 63, 640-643, 647-649, 65	Personalaufwendungen			
12	644-646	Versorgungsaufwendungen			
13	60, 61, 67-69	Aufwendungen für Sach- und Dienstleistungen	200	2.234	942
14	66	Abschreibungen			
15	71	Aufwendungen für Zuweisungen und Zuschüsse sowie besondere Finanzaufwendungen			
16	73	Steueraufwendungen einschl. Aufwendungen aus gesetzlichen Umlageverpflichtungen			
17	72	Transferaufwendungen			
18	70, 74, 76	Sonstige ordentliche Aufwendungen			2.532
<b>19</b>		<b>Summe der ordentlichen Aufwendungen (Nr. 11 bis 18)</b>	<b>200</b>	<b>2.234</b>	<b>3.474</b>
<b>20</b>		<b>Verwaltungsergebnis (Nr. 10 J. Nr. 19)</b>	<b>-264.770</b>	<b>-181.808</b>	<b>-183.259</b>
21	56, 57	Finanzerträge	-49.100	-50.200	-63.128
22	77	Finanzaufwendungen	504.000	476.112	361.638
<b>23</b>		<b>Finanzergebnis (Nr. 21 bis Nr. 22)</b>	<b>454.900</b>	<b>425.912</b>	<b>298.510</b>
<b>24</b>		<b>Ordentliches Ergebnis (Verwaltungsergebnis und Finanzergebnis Nr. 20 und Nr. 23)</b>	<b>190.130</b>	<b>244.104</b>	<b>115.251</b>
25	59	Außerordentliche Erträge			-821
26	79	Außerordentliche Aufwendungen			3.126
<b>27</b>		<b>Außerordentliches Ergebnis (Nr. 25 J. Nr. 26)</b>			<b>2.305</b>
<b>28</b>		<b>Jahresergebnis vor internen Leistungsbeziehungen (ordentliches Ergebnis und außerordentliches Ergebnis Nr. 24 und Nr. 27)</b>	<b>190.130</b>	<b>244.104</b>	<b>117.556</b>
29		Erlöse der internen Leistungsbeziehungen			
30		Kosten der internen Leistungsbeziehungen			
<b>31</b>		<b>Ergebnis der internen Leistungsbeziehungen</b>			
<b>32</b>		<b>Jahresergebnis nach internen Leistungsbeziehungen</b>	<b>190.130</b>	<b>244.104</b>	<b>117.556</b>
<b>Erläuterungen</b>					
<b>Erläuterungen zu Nr. 09</b>					
119.000 € (wie im Vorjahr) Konzessionsabgaben Strom 12.000 € (wie im Vorjahr) Konzessionsabgaben Gas					
<b>Erläuterungen zu Nr. 21</b>					
49.100 € (Vj. 50.200 €) Zinserstattungen der Tochterunternehmen für an sie weitergeleitete Darlehen (bis 2024 im Produkt 100201 "Wohnbauförderung" geplant und gebucht)					

## Haushaltsplan Gemeinde Löhnberg 2026

**Teilergebnishaushalt**  
**Produkt 160201 sonstige allgemeine Finanzwirtschaft**

Gemeinde Löhnberg

**Erläuterungen zu Nr. 22**

390.000 € (Vj. 264.845 €) Zinsen für Investitionskredite  
77.000 € (Vj. 125.155 €) Zinsen für Liquiditätskredite  
37.000 € (Vj. 86.112 €) Zinsen aus Stundungsabreden PPP

## Haushaltsplan Gemeinde Löhnberg 2026

Teilfinanzhaushalt Produkt 160201 sonstige allgemeine Finanzwirtschaft							
Gemeinde Löhnberg							
		Haushaltsansatz			Investitions- und Investitionsförderungsmaßnahmen		
Nr.	Bezeichnung	2026	Verpflichtungsermächtigungen	2025	Ergebnis des Jahresabschlusses 2024	Gesamtauszahlungsbedarf	davon bisher bereitgestellt
	<b>Einzahlungen aus Investitionstätigkeit</b>						
20	+ Einz. aus Investitionszuweis. und -zuschüssen sowie aus Investitionsbeiträgen	868.910		75.210	75.210		
21	+ Einz. aus Abgängen von Vermögensgegenständen des Sachanlagevermögens und des immateriellen Anlagevermögens						
22	+ Einz. aus Abgängen von Vermögensgegenständen des Finanzanlagevermögens	240.640		240.641			
	<b>Einzahlungen aus Finanzierungstätigkeit</b>						
31	+ Einz. aus der Aufnahme v. Krediten und wirtschaftlich vergleichbaren Vorgängen für Investitionen	1.106.940		929.787	215.168		
	<b>Summe</b>	<b>2.216.490</b>		<b>1.245.638</b>	<b>290.378</b>		
	<b>Auszahlungen aus Investitionstätigkeit</b>						
24	- Ausz. für den Erwerb von Grundstücken und Gebäuden						
25	- Ausz. für Baumaßnahmen						
26	- Ausz. für Investitionen in das sonstige Sachanlagevermögen und immaterielle Anlagevermögen davon: Ausz. aus gewährten Investitionszuweisungen und -zuschüssen						
27	- Ausz. für Investitionen in das Finanzanlagevermögen						
	<b>Auszahlungen aus Finanzierungstätigkeit</b>						
32	- Ausz. für die Tilgung von Krediten und wirtschaftlich vergleichbaren Vorgängen für Investitionen	-905.320		-924.105	-1.218.901	-15.038.189	-12.248.179
	<b>Summe</b>	<b>-905.320</b>		<b>-924.105</b>	<b>-1.218.901</b>	<b>-15.038.189</b>	<b>-12.248.179</b>
	<b>Saldo (Einzahlungen / Auszahlungen)</b>	<b>1.311.170</b>		<b>321.533</b>	<b>-928.523</b>	<b>-15.038.189</b>	<b>-12.248.179</b>

**Haushaltsplan Gemeinde Löhnberg 2026****Investitionen  
Produkt 160201 sonstige allgemeine Finanzwirtschaft**

Gemeinde Löhnberg

Nr. Bezeichnung	Ansatz 2026	Verpflichtungs- Ermächtigungen	Ansatz 2025	Jahres- ergebnis 2024	Finanzplan 2027	Finanzplan 2028 2029
I-00000206 Investitionsstrukturpauschale f.ländl. Raum	53.000,00		63.000,00	63.000,00	53.000,00	53.000,00 53.000,00

**Erläuterungen****Investitionsstrukturpauschale f.ländl. Raum**

allgemeine Landeszuweisung zur Finanzierung von Investitionen



**Übersicht**  
**über den voraussichtlichen Stand der Verbindlichkeiten**  
- 1.000 EUR -

Art	Stand zu Beginn des Vorjahres 2025	Voraussichtlicher Stand zu Beginn des Haus-haltsjahres 2026	Voraussichtlicher Stand zum Ende des Haus-haltsjahres 2026
1	2	3	4
<b>1. Verbindlichkeiten aus Anleihen</b>	0	0	0
<b>2. Verbindlichkeiten aus Krediten</b> zur Finanzierung von Investitionen und Investitionsförderungsmaß- nahmen			
2.1 Bund, LAF, ERP-Sondervermögen	0	0	0
2.2. Land	0	0	0
2.3 Gemeinden und Gemeindeverbänden	0	0	0
2.4 Zweckverbänden und dgl.	0	0	0
2.5 Sonstiger öffentlicher Bereich	0	0	0
2.6 Kreditmarkt	15.847	14.807	14.888
2.7 Verbundene Unternehmen, Beteiligungen, Sondervermögen	0	0	0
<b>Summe</b>	<b>15.847</b>	<b>14.807</b>	<b>14.888</b>
<b>3. Verbindlichkeiten aus Liquiditätskrediten und gegenüber dem Sondervermögen Hessenkasse</b>			
3.1 Verbindlichkeiten aus Liquiditätskrediten	4.000	3.000	2.100
3.2 Verbindlichkeiten gegenüber derm Sondervermögen Hessenkasse	2.649	2.529	2.408
<b>Summe</b>	<b>6.649</b>	<b>5.529</b>	<b>4.508</b>
<b>4. Verbindlichkeiten aus Vorgängen, die Kreditaufnahmen wirtschaftlich gleichkommen</b>			
4.1 Leasing	518	419	303
4.2 Sonstige	0	0	0
<b>Summe</b>	<b>518</b>	<b>419</b>	<b>303</b>
<b>Nachrichtlich</b>			
<b>5. Verbindlichkeiten der Sondervermögen mit Sonderrechnung</b>			
5.1 Aus Krediten	0	0	0
5.2 Aus Vorgängen, die Kreditaufnahmen wirtschaftlich gleichkommen	0	0	0
<b>6. Vorübergehende Inanspruchnahme von flüssigen Mitteln aus Sonderrücklagen für andere Zwecke</b>	0	0	0
<b>7. Anteilige Schulden im Rahmen von Mitgliedschaften in Zweckverbänden <sup>1</sup></b>			
- Abwasserverband Weilburg (40,5 %)	118	43	33
<b>8. Anteilige Schulden im Rahmen der Beteiligung an wirtschaftlichen Unternehmen <sup>2</sup></b>			
- Löhnberger Energiegesellschaft mbH (100%)	532	458	384
- Löhnberger Wohnungsbau GmbH (100%)	3.764	3.502	3.262
<b>9. Langfristige Mietverträge und Verpflichtungen aus ÖPP-Verträgen</b>	881	732	575

<sup>1</sup> Der den Mitgliedsanteilen der Gemeinde an Zweckverbänden entsprechende Anteil an den Gesamtschulden der Verbände

<sup>2</sup> Der den Gesellschaftsanteilen der Gemeinde an Unternehmen entsprechende Anteil an den Gesamtschulden der Unternehmen

**Übersicht**  
**über den voraussichtlichen Stand der Rücklagen und Rückstellungen**  
- 1.000 EUR -

Art	Stand zu Beginn des Vorjahres 2025	Voraussichtlicher Stand zu Beginn des Haushalts- jahres 2026	Voraussichtlicher Stand zum Ende des Haushalts- jahres 2026
1	2	3	4
<b>1. Rücklagen und Sonderrücklagen</b>			
1.1 Rücklage aus Überschüssen des ordentlichen Ergebnisses	0	0	393
1.2 Rücklage aus Überschüssen des außerordentlichen Ergebnisses	0	0	0
1.3 Sonderrücklagen	0	0	0
1.4 Stiftungskapital	0	0	0
<b>Summe der Rücklagen</b>	<b>0</b>	<b>0</b>	<b>393</b>
<b>2. Rückstellungen</b>			
2.1 Rückstellungen für Pensionsverpflichtungen auf Grund von beamtenrechtlichen oder vertraglichen Ansprüchen (davon durch Mittel der Versorgungsrücklage nach dem Hessischen Versorgungsrücklagengesetz vom 12. September 2018 (GVBl. S. 577) gedeckt)	2.324	2.545	2.526
	93	106	120
2.2 Rückstellungen aus Beihilfeverpflichtungen gegenüber Versorgungsempfängerinnen und Versorgungsempfängern, Beamtinnen und Beamten und Arbeitnehmerinnen und Arbeitnehmern	284	282	277
2.3 Rückstellungen aus Bezüge- und Entgeltzahlungen für Zeiten der Freistellung von der Arbeit im Rahmen von Altersteilzeitarbeit und ähnlichen Maßnahmen	50	12	0
2.4 Rückstellungen für im Haushaltsjahr unterlassene Aufwendungen für Instandhaltung, die im folgenden Haushaltsjahr nachgeholt werden sollen	0	0	0
2.5 Rückstellungen für die Rekultivierung und Nachsorge von Abfalldeponien	0	0	0
2.6 Rückstellungen für die Sanierung von Altlasten	0	0	0
2.7 Rückstellungen für unbestimmte Aufwendungen für Umlagen nach dem Hessischen Finanzausgleichsgesetz und für ungewisse Verbindlichkeiten im Rahmen von Steuerschuldverhältnissen	0	0	0
2.8 Rückstellungen für drohende Verpflichtungen aus Bürgschaften, Gewährleistungen und anhängigen Gerichtsverfahren	0	0	0
2.9 Rückstellungen für drohende Verluste aus schwebenden Geschäften	0	0	0
2.10 Sonstige Rückstellungen	260	265	265
<b>Summe der Rückstellungen</b>	<b>3.011</b>	<b>3.210</b>	<b>3.188</b>

**Übersicht**  
**über die den Fraktionen nach § 36a Abs. 4 der Hessischen Gemeindeordnung**  
**zur Verfügung gestellten Mittel**

Art	Haushaltsansatz		Ergebnis des Jahresabschlusses	Erläuterungen
	2026 EUR	2025 EUR	2024 EUR	
1	2	3	4	5
<b>1. Gesamtbetrag der Mittel nach § 36a Abs. 4 HGO</b>	<b>552</b>	<b>552</b>	<b>552,00</b>	
1.1 Sockelbetrag für jede Fraktion (jährl. _____ EUR)				
1.2 Restbetrag nach Fraktionsstärke Betrag für jedes Fraktionsmitglied jährl. 24 EUR)				
<b>2. Aufteilung des Betrages unter 1 auf die einzelnen Fraktionen:</b>				
2.1 SPD-Fraktion	240	240	240,00	
2.1.1 Personalaufwendungen				
2.1.2 Sachaufwendungen ohne Öffentlichkeitsarbeit				
2.1.3 Sachaufwendungen für Öffentlichkeitsarbeit				
2.2 CDU-Fraktion	96	96	96,00	
2.2.1 Personalaufwendungen				
2.2.2 Sachaufwendungen ohne Öffentlichkeitsarbeit				
2.2.3 Sachaufwendungen für Öffentlichkeitsarbeit				
2.3 FWG-Fraktion	216	216	216,00	
2.3.1 Personalaufwendungen				
2.3.2 Sachaufwendungen ohne Öffentlichkeitsarbeit				
2.3.3 Sachaufwendungen für Öffentlichkeitsarbeit				
<b>3. Zusätzlich an die einzelnen Fraktionen gewährte geldwerte Leistungen</b>	Jahresbeträge			
	2026 EUR	2025 EUR	2024 EUR	
	<b>0</b>	<b>0</b>	<b>0,00</b>	
Überlassung von Personal der Gemeinde für die Fraktionsarbeit (Geschäftsstellenbetrieb und Fraktionsassistenten)				
Bereitstellung von Fahrzeugen				
Bereitstellung von Räumen (einschl. Heizung, Reinigung, Beleuchtung)				
Bereitstellung von Büroausstattung				
Übernahme der Kosten für Fachliteratur, Fachzeitschriften, elektronische Kommunikation usw.	0	0	0	



# Stellenplan 2026

Teil A Beamte

Teil B Arbeitnehmerinnen und Arbeitnehmer  
außerhalb des Sozial- und Erziehungsdienstes

Teil B Arbeitnehmerinnen und Arbeitnehmer des  
Sozial- und Erziehungsdienstes

Teil C Zusammenstellung

Erläuterungen

## Stellenplan Teil A Beamte

Gemeindeverwaltung

Teilhaus- halt/ Produkt	Bezeichnung	Besoldungsgruppen nach dem Hessischen Besoldungsgesetz														Anwärter	Beamte zusammen 2026	Zahl der Stellen nach Stellen- plan 2025	Zahl der am 30.06.2025 tatsächlich besetzten Stellen	Vermerk und Erläuterungen
		Höherer Dienst				Gehobener Dienst					Mittlerer Dienst									
		A 16	A 15	A 14	A 13	A 13	A 12	A 11	A 10	A 9	A 9	A 8	A 7	A 6	A 5					
010101	Gemeindliche Gremien	1,00															1,00	1,00	1,00	Bürgermeister
010102	Hauptverwaltung					1,00											1,00	1,00	1,00	
Stellenplan 2026		1,00				1,00											2,00	2,00	2,00	
Stellenplan 2025		1,00				1,00												2,00		
Zahl der am 30.06.2025 tatsächlich besetzten Stellen		1,00				1,00													2,00	

**Stellenplan  
Teil B: Arbeitnehmerinnen und Arbeitnehmer außerhalb des Sozial- und Erziehungsdienstes**

Gemeindeverwaltung

Teilhaus- halt/ Produkt	Bezeichnung	Engeltgruppen nach TVöD - VKA														Auszu- bildende	Arbeitnehmer zusammen 2026	Zahl der Stellen nach Stellen- plan 2025	Zahl der am 30.06.2025 tatsächlich besetzten Stellen	Vermerk und Erläuterungen
		12	11	10	9c	9b	9a	8	7	6	5	4	3	2	1					
010102	Hauptverwaltung				2,00	0,60			1,00							1,00	4,60	4,60	4,50	
010103	Finanzverwaltung		1,00	0,71	0,51				1,00	0,76						3,98	3,98	2,80	0,71 von EG 11 -> 10 Stv. Leitung	
010103	Kasse/Steuer					0,78			1,00	0,64						2,42	2,42	2,42		
100101	Bauverwaltung / Liegenschaften					0,50										0,50	0,50	0,50	Verlagerung von 0,5 VZÄ EG 7 nach EG 9a	
010104	Einrichtungen für die ges. Verwaltung								1,00	1,00			0,18			2,18	2,18	2,18		
010107	Seniorenbeauftragte						0,00									0,00	1,00	1,00	*kw 31.12.2025	
020201	Melde-/Pass- und Personenstandswesen						0,30	0,51								0,81	0,81	0,81		
020202	Verwaltung der Ordnungs- angelegenheiten					1,00		1,00	0,51							2,51	2,00	1,34	Verlagerung 0,51 VZÄ von 060401 Verlagerung 1,0 VZÄ EG 6 nach EG 7 wegen Stellenbewertung	
050401	Mehrgenerationhaus											1,00	0,64			1,64	1,64	1,51		
060201	Kinder- und Jugendarbeit												1,60			1,60	2,09	1,91		
060401	Tageseinrichtungen für Kinder															0,00	0,51	0,17	Verlagerung 0,51 VZÄ zu 020202	
080201	Bereitstellung u. Unterhaltung von Sportstätten (Turnhalle NH)															0,00	0,35	0,35	kw ab 31.12.2025 (künftig Fremdvergabe) Rein	
110301	Wasser- versorgung					0,15	1,00		1,00	0,05						2,20	2,20	2,20	Verlagerung von 0,15 VZÄ EG 7 nach EG 9a sowie 1,0 VZÄ von EG 6 nach EG 8	
110701	Abwasser- beseitigung					0,20										0,20	0,20	0,25	Verlagerung von 0,2 VZÄ EG 7 nach EG 9a	
120101	Erschließung und Unterhaltung der Straßen, Wege und Plätze								1,00	2,70						3,70	3,70	2,70		
130301	Friedhofs- und Bestattungsw.					0,15				0,35						0,50	0,50	0,50	Verlagerung von 0,15 VZÄ EG 7 nach EG 9a	
130501	Forstwirtschaft															0,00	0,00	0,00		
150203	Schule															0,00	2,37	2,50	weggefallen wegen Abgabe Schulträgerschaft	

Stellenplan 2025	0,00	1,00	0,71	2,51	0,78	2,60	1,30	3,51	5,91	4,10	0,00	1,00	2,42	0,00	1,00	26,84	31,05	27,64
Stellenplan 2023	0,00	1,71	0,00		5,29		0,77	2,00	9,38	8,75	0,00	1,00	0,98	1,00		30,88		

**Stellenplan**  
**Teil B: Arbeitnehmerinnen und Arbeitnehmer des Sozial- und Erziehungsdienstes**

Gemeindeverwaltung

Teilhaus- halt/ Produkt	Bezeichnung	Engeltgruppen nach TVöD - VKA																Auszu- bildende	Arbeitnehmer zusammen 2026	Zahl der Stellen nach Stellen- plan 2025	Zahl der am 30.06.2025 tatsächlich besetzten Stellen	Vermerk und Erläuterungen
		S18	S17	S16	S15	S14	S13	S12	S11b	S11a	S9	S8b	S8a	S7	S4	S3	S2					
060201	Kinder- und Jugendarbeit								1,00										1,00	1,00	1,00	0,49 VZÄ S3 (Busfahrer) und 2,0 VZÄ S" Reinigung aus Stellenplan 2023 in VKA enthalten
060401	Tageseinrichtungen für Kinder			2,00	1,67								30,50	0,86	6,27		3,48	3,00	47,78	44,78	33,75	KU 0,86VZÄ von S7 nach S4 3,86 VZÄ von SUE 7 nach SuE 4 da falsche Eingruppierung neu 3,0 VZÄ Ausb. ( PIVa)

Stellenplan 2026			2,00	1,67	0,00	0,00	0,00	1,00	0,00	0,00	0,00	30,50	0,86	6,27	0,00	3,48	3,00	48,78	45,78	
Stellenplan 2025			2,00	1,67	0,00	0,00	0,00	1,00	0,00	0,00	0,00	30,50	4,45	2,68	0,00	3,48	0,00		45,78	



## Stellenplan Teil C - Zusammenstellung

Teilhaushalt	Bezeichnung	Zahl der Stellen 2026			Zahl der Stellen 2025			Zahl der tatsächlich besetzten Stellen am 30.06.2025		
		Beamte	Beschäftigte	Zusammen	Beamte	Beschäftigte	Zusammen	Beamte	Beschäftigte	Zusammen
010101	Gemeindl. Gremien	1,00	0,00	1,00	1,00	0,00	1,00	1,00	0,00	1,00
010102	Hauptverwaltung	1,00	4,60	5,60	1,00	4,60	5,60	1,00	4,50	5,50
010103	Finanzverwaltung	0,00	3,98	3,98	0,00	3,98	3,98	0,00	2,80	2,80
010103	Kasse / Steuern	0,00	2,42	2,42	0,00	2,42	2,42	0,00	2,42	2,42
100101	Bauverwaltung / Liegenschaften	0,00	0,50	0,50	0,00	0,50	0,50	0,00	0,50	0,50
010104	Einrichtungen für die gesamte Verw.	0,00	2,18	2,18	0,00	2,18	2,18	0,00	2,18	2,18
010107	Seniorenbeauftragte	0,00	0,00	0,00	0,00	1,00	1,00	0,00	1,00	1,00
020201	Melde-/Pass- und Personenstandswesen	0,00	0,81	0,81	0,00	0,81	0,81	0,00	0,81	0,81
020202	Verwaltung der Ordnungsangelegenheiten	0,00	2,51	2,51	0,00	2,00	2,00	0,00	1,34	1,34
050401	Mehrgenerationenhaus	0,00	1,64	1,64	0,00	1,64	1,64	0,00	1,51	1,51
060201	Kinder- und Jugendarbeit	0,00	2,60	2,60	0,00	3,09	3,09	0,00	2,91	2,91
060401	Tageseinrichtungen für Kinder	0,00	47,78	47,78	0,00	45,29	45,29	0,00	33,92	33,92
080201	Bereitstellung und Unterhaltung von Sportstätten	0,00	0,00	0,00	0,00	0,35	0,35	0,00	0,35	0,35
110301	Wasserversorgung	0,00	2,20	2,20	0,00	2,20	2,20	0,00	2,20	2,20
110701	Abwasserbeseitigung	0,00	0,20	0,20	0,00	0,20	0,20	0,00	0,25	0,25
120101	Erschließung und Unterhaltung Straßen, Wege, Plätze	0,00	3,70	3,70	0,00	3,70	3,70	0,00	2,70	2,70
130301	Friedhofs- und Bestattungswesen	0,00	0,50	0,50	0,00	0,50	0,50	0,00	0,50	0,50
130501	Forstwirtschaft	0,00	0,00	0,00	0,00	0,00	0,00	0,00	0,00	0,00
150203	Schule	0,00	0,00	0,00	0,00	2,52	2,52	0,00	2,50	2,50
	Zusammen	2,00	75,62	77,62	2,00	76,98	78,98	2,00	62,39	64,39

Höhergruppierung des SB Bauverwaltung / Friedhofsverwaltung von EG 7 nach EG 9a nach erfolgter Stellenbewertung

0,5 VZÄ bei 100101

0,15 VZÄ bei 110301

0,2 VZÄ bei 110701

0,15 VZÄ bei 130301

110301 Höhergruppierung des Wassermeisters EG 6 nach EG 8 nach erfolgter Stellenbewertung

1,0 VZÄ bei 110301

010107 Entfall 1,0 VZÄ Seniorenbeauftragte

1,0 VZÄ bei 010107

010103 Verlagerung von 0,71 VZÄ Stv. Leitung Finanzen von EG 11 nach EG 10

0,71 VZÄ bei 010103

060401 Kindertagesstätten

3,0 VZÄ Auszubildende (PivA; 1,0 VZÄ Niedershausen, 2,0 VZÄ Löhnberg)

Verlagerung von 3,59 VZÄ SuE 7 nach S4

020202 Verwaltung der Ordnungsangelegenheiten

Verlagerung 1,0 VZÄ EG 6 nach EG 7 wegen Höhergruppierung nach erfolgter Stellenbewertung

Verlagerung 0,51 VZÄ EG 6 von 060401 zu 020202

Finanzstatusbericht zur Beurteilung der finanziellen Leistungsfähigkeit

Regierungsbezirk:	<u>Gießen</u>	Schlüsselnummer:	Schlüsselnummer: <b>533010</b>
Gemeinde:	<u>Löhnberg</u>	Kreisfreie Stadt	
Landkreis:	<u>Limburg-Weilburg</u>	Haushaltsjahr	<b>2026</b>
Einwohnerzahl am:			
31.12. 2024	<b>4.665</b>		
31.12. 2023	<b>4.713</b>		
		Haushaltsjahr	Jahresabschluss
		<b>2026</b>	<b>2024</b>
		-€ -	-€ -
<b>Ergebnishaushalt</b>			
<b>ordentliches Ergebnis</b>			
Erträge	14.828.320,00		13.201.866,74
Aufwendungen	14.246.595,00		13.182.796,80
<b>Saldo</b>	<b>581.725,00</b>		<b>19.069,94</b>
<b>außerordentliches Ergebnis</b>			
Erträge			22.345,27
Aufwendungen			91.722,42
<b>Saldo</b>			<b>-69.377,15</b>
Überschuss (+)/ Fehlbedarf (-)	<b>581.725,00</b>		<b>-50.307,21</b>
<b>Finanzhaushalt</b>			
<b>Laufende Verwaltungstätigkeit</b>			
Einzahlungen aus laufender Verwaltungstätigkeit	+ 14.472.390,00		12.497.410,63
Auszahlungen aus laufender Verwaltungstätigkeit	- 13.405.755,00		13.226.589,25
<b>Saldo</b>	<b>1.066.635,00</b>		<b>-729.178,62</b>
<b>Investitionstätigkeit</b>			
Einzahlungen aus Investitionstätigkeit	+ 1.204.550,00	+ 664.194,43	
Auszahlungen aus Investitionstätigkeit	- 2.311.490,00	- 1.316.845,49	
<b>Saldo</b>	<b>-1.106.940,00</b>	<b>-652.651,06</b>	
<b>Finanzierungstätigkeit</b>			
Einzahlungen aus Finanzierungstätigkeit	+ 1.106.940,00	+ 215.168,14	
Auszahlungen aus Finanzierungstätigkeit	- 1.025.742,66	- 1.341.305,03	
<b>Saldo</b>	<b>81.197,34</b>	<b>-1.126.136,89</b>	
Finanzmittelüberschuss (+)/ -fehlbedarf (-)	<b>40.892,34</b>	<b>-2.507.966,57</b>	
Bestand an Zahlungsmitteln am Ende des Haushaltsjahres	<b>978.272,85</b>	<b>1.021.060,34</b>	
		Haushaltsjahr	
		<b>2026</b>	
		-€ -	
<b>Nachrichtlich</b>			
<b>Rechnerische Entschuldung</b>			
<b>Kernhaushalt</b>	<b>-698.379,66</b>		
	<b>0,00</b>		
<b>Insgesamt</b>	<b>-698.379,66</b>		

Im Finanzstatusbericht sind Eintragungen nur in den blau unterlegten Feldern vorzunehmen.

Einige Feldinhalte werden erst vollständig angezeigt, wenn im Deckblatt eine Eintragung im Feld „Haushaltsjahr“ erfolgte.

Soweit in den Feldern betragsmäßige Angaben erforderlich sind, sind diese im gesamten Finanzstatusbericht in € vorzunehmen.

Die betragsmäßigen Eingaben sind im Finanzstatusbericht grundsätzlich nur mit positivem Vorzeichen vorzunehmen, soweit nicht aufgrund eines negativen Planwertes bzw. Rechnungsergebnisses ausnahmsweise ein negatives Vorzeichen erforderlich ist.

In Haushaltsjahren mit Nachträgen sind Planwerte auf Basis des Nachtragsplanes anzugeben

## **Allgemeine Finanzinformationen**

### **1. Rechnungsergebnisse, Plan-Ist-Vergleiche und Status Jahresabschlüsse**

Haushaltsjahr	Ordentliches Ergebnis in €			Status Jahresabschluss (Bitte auswählen)	Ggf. Bemerkungen
	Plan	Ist	Differenz		
2019	469.078,05	-241.339,80	-710.417,85	Aufstellung noch nicht erfolgt	Aufstellungsbeschluss 25.02.2021
2020	433.370,00	225.120,05	-208.249,95	Aufstellung noch nicht erfolgt	Aufstellungsbeschluss 03.02.2022
2021	418.667,00	-993.735,81	-1.412.402,81	Aufstellung noch nicht erfolgt	Aufstellungsbeschluss 30.03.2023
2022	930.440,00	408.010,15	-522.429,85	Aufstellung noch nicht erfolgt	
2023	425.700,06	-711.874,69	-1.137.574,75	Aufstellung noch nicht erfolgt	

#### **2.1 Stand der Aufstellung des Jahresabschlusses für 2024**

Aufstellung noch nicht erfolgt
--------------------------------

#### **2.2 Voraussichtlicher Zeitpunkt des Aufstellungsbeschlusses für den Jahresabschluss 2024**

noch offen
------------

### **3. Aufstellung der Eigenbetriebe und Anstalten des öffentlichen Rechts nach der HGO**

Eigenbetriebe

Anstalten des öffentlichen Rechts nach der HGO

#### **4. Aufstellung Gesamtabschluss erforderlich für 2024**

nein
------

**Angaben zur Beurteilung der dauernden finanziellen Leistungsfähigkeit für 2026**

**Erläuterungen**

	- € -	
1. Geplantes ordentliches Ergebnis für 2026	581.725,00	Das ordentliche Ergebnis wird automatisch aus dem Blatt "Ergebnishaushalt" übernommen.
2. Bestand Rücklage aus Überschüssen des ordentlichen Ergebnisses zum 31.12.2025	0,00	Es ist der (ggf. voraussichtliche) Bestand der Rücklage aus Überschüssen des ordentlichen Ergebnisses zum Ende des Haushaltsvorjahres anzugeben.
3. Ordentliche Fehlbeträge aus Vorjahren (Bilanzwert der letzten aufgestellten Bilanz)	0,00	Es ist der in der letzten aufgestellten Vermögensrechnung ausgewiesene Fehlbetrag aus Vorjahren (§ 49 Abs. 4 Nr. 1.3.1.1 GemHVO) mit positivem Vorzeichen anzugeben.
4. <u>Bestand der Liquiditätsreserve</u>		
4.1 HGO vorzuhaltenden Liquiditätsreserve für 2026	259.860,27	Es ist für das Haushaltsjahr der nach § 106 Abs. 1 S. 2 HGO zur Sicherstellung der Zahlungsfähigkeit vorzuhaltende Mindestbetrag von 2 v.H. der Summe der Auszahlungen aus laufender Verwaltungstätigkeit nach dem Durchschnitt der drei dem Haushaltsjahr vorangehenden Jahre anzugeben.
4.2 Höhe der tatsächlich vorgehaltenen Liquiditätsreserve am 1.1.2026	0,00	Es ist für das Haushaltsjahr die Höhe der tatsächlich vorhandenen Liquiditätsreserve anzugeben.
5. <u>Angaben zur letzten aufgestellten Vermögensrechnung</u>		
5.1 Haushaltsjahr der letzten aufgestellten Vermögensrechnung	2021	Es ist das Haushaltsjahr der letzten aufgestellten Vermögensrechnung anzugeben.
5.2 Bestand an Eigenkapital	11.255.102,14	Es ist die Höhe des Eigenkapitals (§ 49 Abs. 4 Nr. 1 GemHVO) aus der letzten aufgestellten Vermögensrechnung anzugeben.
6. Höhe der Verbindlichkeiten aus Liquiditätskrediten (Kernverwaltung und Sondervermögen) zum 31.12.2025	3.000.000,00	Die Höhe der Verbindlichkeiten aus Liquiditätskrediten wird automatisch aus dem Blatt "Verbindlichkeiten" übernommen.
7. Höhe der Verbindlichkeiten gegenüber dem Sondervermögen Hessenkasse	2.528.872,50	Die Höhe der Verbindlichkeiten wird automatisch aus dem Blatt "Verbindlichkeiten" übernommen.
8. <u>Geplante zu erwirtschaftende Differenz aus Zahlungsmittelfluss aus laufender Verwaltungstätigkeit und ordentlicher Tilgung sowie der Zahlungen an das Sondervermögen Hessenkasse</u>	53.102,34	Diese Angabe wird rechnerisch aus dem Zahlungsmittelfluss aus laufender Verwaltungstätigkeit abzüglich der ordentlichen Tilgung sowie der Zahlungen an das Sondervermögen Hessenkasse und zuzüglich der zweckgebundenen Einzahlungen für die ordentliche Tilgung sowie der Zahlungen an das Sondervermögen Hessenkasse ermittelt.
8.1 Zahlungsmittelfluss aus laufender Verwaltungstätigkeit für 2026	1.066.635,00	Der Zahlungsmittelfluss aus laufender Verwaltungstätigkeit wird automatisch aus dem Blatt "Finanzhaushalt" übernommen.
8.2 Ordentliche Tilgung für 2026	905.319,66	Die Höhe der ordentlichen Tilgung wird automatisch aus dem Blatt "Finanzhaushalt" übernommen.
8.3 Zahlungen an das Sondervermögen Hessenkasse für 2026	120.423,00	Die Höhe der Zahlungen an das Sondervermögen Hessenkasse wird automatisch aus dem Blatt "Finanzhaushalt" übernommen.
8.4 Zweckgebundene Einzahlungen für die ordentliche Tilgung von Investitionskrediten für 2026	12.210,00	Der Betrag wird automatisch aus dem Blatt "Finanzhaushalt - 4.2" übernommen.
<b>Nachrichtlich:</b> Rechnerischer Hebesatz Grundsteuer B zum Erreichen des Ausgleichs im ordentlichen Ergebnis in v.H. für 2026		<b>Diese Angabe wird bei einem geplanten negativen ordentlichen Ergebnis rechnerisch ermittelt.</b>
Fiktive Hebesatzanhebung Grundsteuer B zum Erreichen des Ausgleichs im ordentlichen Ergebnis in v.H. für 2026		<b>Diese Angabe wird bei einem geplanten negativen ordentlichen Ergebnis rechnerisch ermittelt.</b>
Bestand Rücklage aus Überschüssen des außerordentlichen Ergebnisses zum 31.12.2025	0,00	Es ist der (ggf. voraussichtliche) Bestand der Rücklage aus Überschüssen des außerordentlichen Ergebnisses zum Ende des Haushaltsvorjahres anzugeben.

**Auswertung der Angaben zur Beurteilung der dauernden finanziellen Leistungsfähigkeit**

		Indikatorwert
Geplantes ordentliches Ergebnis je Einwohner für 2026	124,70	40,00
Bestand Rücklage aus Überschüssen des ordentlichen Ergebnisses zum 31.12.2025	0,00	0,00
Ordentliche Fehlbeträge aus Vorjahren	0,00	5,00
<b>Die Liquiditätsreserve wurde unvollständig gebildet</b>		
Bestand an Eigenkapital	11.255.102,14	5,00
Höhe der Kassenkreditverbindlichkeiten (Kernverwaltung und Sondervermögen) zum 31.12.2025	3.000.000,00	0,00
Höhe der Verbindlichkeiten gegenüber dem Sondervermögen Hessenkasse	2.528.872,50	0,00
Geplante Differenz je Einwohner aus Zahlungsmittelfluss aus laufender Verwaltungstätigkeit und ordentlicher Tilgung sowie der Zahlungen an das Sondervermögen Hessenkasse je Einwohner	11,38	30,00
<b>Summe und Status</b>		<b>80,00</b>
Vorliegende Auswertung präjudiziert das Haushaltsgenehmigungsverfahren nicht. Die notwendige individuelle Prüfung und Beurteilung der Aufsichtsbehörde wird hierdurch nicht ersetzt.		
Hinweise der Gemeinde zur aktuellen Haushaltslage (optional)		

**Angaben zur Beurteilung der dauernden finanziellen Leistungsfähigkeit für 2024**

**Erläuterungen**

	- € -	
1. Ordentliches Ergebnis für 2024	19.069,94	Das ordentliche Ergebnis wird automatisch aus dem Blatt "Ergebnishaushalt" übernommen.
2. Rechnerischer Bestand der Rücklage aus Überschüssen des ordentlichen Ergebnisses vor Ergebnisverwendung zum 31.12.2024	0,00	Es ist der (ggf. voraussichtliche) Bestand der Rücklage aus Überschüssen des ordentlichen Ergebnisses zum Ende des Haushaltsvorjahres (Abschlussjahr) anzugeben.
3. Ordentliche Fehlbeträge aus Vorjahren (Bilanzwert) zum 31.12.2024	895.147,01	Es ist der in der aufgestellten Vermögensrechnung ausgewiesene Fehlbetrag aus Vorjahren (§ 49 Abs. 4 Nr. 1.3.1.1 GemHVO) mit positivem Vorzeichen anzugeben.
4. Bestand der Liquiditätsreserve		
4.1 Mindestbetrag der nach § 106 Abs. 1 S. 2 HGO vorzuhaltenden Liquiditätsreserve für 2024	221.649,78	Es ist für das Haushaltsvorjahr der nach § 106 Abs. 1 S. 2 HGO zur Sicherstellung der Zahlungsfähigkeit vorzuhaltende Mindestbetrag von 2 v.H. der Summe der Auszahlungen aus laufender Verwaltungstätigkeit nach dem Durchschnitt der drei dem Haushaltsjahr vorangehenden Jahre anzugeben.
4.2 Höhe der tatsächlich vorgehaltenen Liquiditätsreserve am 31.12.2024	0,00	Es ist für das Abschlussjahr die Höhe der tatsächlich vorhandenen Liquiditätsreserve anzugeben.
5. Bestand an Eigenkapital am 31.12.2024	8.030.807,23	Es ist die Höhe des Eigenkapitals (§ 49 Abs. 4 Nr. 1 GemHVO) aus der aufgestellten Vermögensrechnung anzugeben.
6. Höhe der Verbindlichkeiten aus Liquiditätskrediten (Kernverwaltung und Sondervermögen) zum 31.12.2024	4.000.000,00	Es ist die Höhe der Verbindlichkeiten aus Liquiditätskrediten anzugeben
7. Höhe der Verbindlichkeiten gegenüber dem Sondervermögen Hessenkasse zum 31.12.2024	2.649.295,00	Es ist die Höhe der Verbindlichkeiten gegenüber dem Sondervermögen Hessenkasse anzugeben
8. <u>Erwirtschaftete Differenz aus Zahlungsmittelfluss aus laufender Verwaltungstätigkeit und ordentlicher Tilgung sowie der Zahlungen an das Sondervermögen Hessenkasse</u>	-2.058.274,09	Diese Angabe wird rechnerisch aus dem Zahlungsmittelfluss aus laufender Verwaltungstätigkeit abzüglich der ordentlichen Tilgung sowie der Zahlungen an das Sondervermögen Hessenkasse und zuzüglich der zweckgebundenen Einzahlungen für die ordentliche Tilgung sowie der Zahlungen an das Sondervermögen Hessenkasse ermittelt.
8.1 Zahlungsmittelfluss aus laufender Verwaltungstätigkeit für 2024	-729.178,62	
8.2 Ordentliche Tilgung für 2024	1.220.882,53	
8.3 Zahlungen an das Sondervermögen Hessenkasse für 2024	120.422,50	
8.4 Zweckgebundene Einzahlungen für die ordentliche Tilgung von Investitionskrediten für 2024	12.209,56	
<u>Nachrichtlich:</u> Kash-Wert nach Planung für 2024	60,00	

**Auswertung der Angaben zur Beurteilung der dauernden finanziellen Leistungsfähigkeit**

		Indikatorwert
Ordentliches Ergebnis je Einwohner für 2024	4,09	30,00
	2954907	
Bestand Rücklage aus Überschüssen des ordentlichen Ergebnisses zum 31.12. 2024	0,00	0,00
Ordentliche Fehlbeträge aus Vorjahren	895.147,01	0,00
Die Liquiditätsreserve wurde unvollständig gebildet		
Bestand an Eigenkapital	8.030.807,23	5,00
Höhe der Verbindlichkeiten aus Liquiditätskrediten (Kernverwaltung und Sondervermögen) zum 31.12.2024	4.000.000,00	0,00
Höhe der Verbindlichkeiten gegenüber dem Sondervermögen Hessenkasse zum 31.12.2024	2.649.295,00	0,00
Erwirtschaftete Differenz aus Zahlungsmittelfluss aus laufender Verwaltungstätigkeit und ordentlicher Tilgung sowie der Zahlungen an das Sondervermögen Hessenkasse je Einwohner	-441,22	0,00
Summe und Status nach Abschlusswert		● 35,00
Summe und Status nach Planwert		● 60,00

Indikator pro Einwohner	Bewertung ggf. der Entwicklung nach Indikatoren pro Einwohner	Gewichtung der Indikatoren pro Einwohner in %	Status
ordentliches Ergebnis	Überschuss (mehr als + 5 €) = 1	40%	grün (+) ≥ 70% gelb (0) < 70% und > 40% rot (-) ≤ 40%
	jahresbezogener Haushaltsausgleich (im Korridor von - 5 € bis + 5 € oder durch Rücklage) = 0,75		
	defizitär im Korridor (weniger als - 5 € bis - 40 €) = 0,5		
	defizitär im Korridor (weniger als - 40 € bis - 75 €) = 0,25		
	defizitär (weniger als -75 €) = 0		
Bestand ordentliche Rücklage	Bestand = 1 kein Bestand (≤ 0 €) = 0	5%	
Fehlbeiträge aus Vorjahren (Bilanzwert der letzten aufgestellten Bilanz)	kein Bestandswert = 1	5%	
	Ausweis eines Fehlbetragbestands = 0		
Bestand der Liquiditätsreserve	Bestand vollständig gebildet = 1	5%	
	Bestand teilweise gebildet (≥ 50 %) = 0,5		
	Bestand unzureichend oder nicht gebildet (< 50 %) = 0		
Ausweis von Eigenkapital (nach letzter aufgestellter Bilanz)	positiver Eigenkapitalbestand = 1	5%	
	negativer Eigenkapitalbestand (≤ 0 €) = 0		
Verbindlichkeiten aus Liquiditätskrediten (Kommune plus Sondervermögen)	kein Bestand (= 0 €) = 1	5%	
	Bestand (> 0 €) = 0		
Verbindlichkeiten gegenüber dem Sondervermögen Hessenkasse	kein Bestand (= 0 €) = 1	5%	
	Bestand (> 0 €) = 0		
Zahlungsmittelfluss ifd. Verwaltungstätigkeit abzüglich der Tilgung sowie der Zahlungen an das Sondervermögen Hessenkasse	Saldo > 5 € = 1	30%	
	im Korridor von 0 € bis + 5 € = 0,5		
	Saldo < 0 € = 0		
		100%	

Vomhundertsätze erhobener Umlagen (Landkreis / LWV / Land Hessen)

Jahr	Kreisumlage	Schulumlage	Verbandsumlage LWV	Krankenhausumlage
2026	31,75 v.H.	18,25 v.H.		
2025	30,20 v.H.	19,30 v.H.		
2024	34,20 v.H.	15,30 v.H.		

Angaben für Gemeinden und Städte

Steuerhebesätze

Jahr	Grundsteuer A	Grundsteuer B	Gewerbsteuer	Vervielfältiger Gewerbesteuerumlage	Solidaritätsumlage	Heimatumlage
2026	700,00 v.H.	700,00 v.H.	430,00 v.H.	35,00 v.H.	Euro	70.800,00 Euro
2025	700,00 v.H.	700,00 v.H.	430,00 v.H.	35,00 v.H.	Euro	65.800,00 Euro
2024	494,00 v.H.	494,00 v.H.	430,00 v.H.	35,00 v.H.	Euro	65.111,51 Euro

Angaben für Gemeinden und Städte

Nivellierungshebesätze nach FAG

Jahr	Grundsteuer A	Grundsteuer B	Gewerbsteuer
2026	245,00 v.H.	320,00 v.H.	381,00 v.H.

Angaben zu weiteren Abgaben (ohne Gebühren)

Straßenbeiträge

einmalige Beiträge, Gemeindeanteil nach § 11 Abs. 4 KAG

Weitere Abgaben, die erhoben werden:

Spielapparatesteuer	nein	Jagdsteuer	nein	Hundesteuer	ja
Zweitwohnungssteuer	nein	Fischereisteuer	nein	Gaststättenerlaubnissteuer	nein
Kurbeitrag	nein	Pferdesteuer	nein		
Tourismusbeitrag	nein	Getränkesteuer	nein		

Sonstige Abgaben:



Ergebnishaushalt			2024	2025	2026	2027	2028	2029
			vorläufiges Rechnungsergebnis	Haushaltsplan	Haushaltsplan	Ergebnisplan	Ergebnisplan	Ergebnisplan
			- € -					
Position	Konten	Bezeichnung						
1	50	Privatrechtliche Leistungsentgelte	208.057,17	292.640,00	313.610,00	313.610,00	313.610,00	313.610,00
2	51	Öffentlich-rechtliche Leistungsentgelte	2.458.452,44	2.678.015,00	2.468.620,00	2.469.170,00	2.469.720,00	2.470.270,00
3	548-549	Kostensatzleistungen und -erstattungen	646.635,25	462.146,00	454.440,00	439.290,00	440.590,00	441.990,00
4	52	Bestandsveränderungen und aktivierte Eigenleistungen	0,00	0,00	0,00	0,00	0,00	0,00
5	55	Steuern und steuerähnliche Erträge einschließlich Erträge aus gesetzlichen Umlagen	4.941.195,01	6.019.600,00	6.259.820,00	6.409.760,00	6.550.930,00	6.600.990,00
6	547	Erträge aus Transferleistungen	175.392,15	181.967,00	187.880,00	196.840,00	206.250,00	216.130,00
7	540-543	Erträge aus Zuweisungen und Zuschüssen für laufende Zwecke und allgemeine Umlagen	3.976.964,29	4.192.671,00	4.446.870,00	4.356.370,00	4.416.090,00	4.177.190,00
8	546	Erträge aus der Auflösung von Sonderposten aus Investitionszuweisungen, -zuschüssen und Investitionsbeiträgen	387.620,00	339.986,00	358.980,00	360.080,00	353.700,00	346.610,00
9	53	Sonstige ordentliche Erträge	313.080,28	264.130,00	252.000,00	252.000,00	252.000,00	252.000,00
10		<b>Summe der ordentlichen Erträge</b>	<b>13.107.396,59</b>	<b>14.431.155,00</b>	<b>14.742.220,00</b>	<b>14.797.120,00</b>	<b>15.002.890,00</b>	<b>14.818.790,00</b>
11	62, 63, 640-643, 647-649, 65	Personalaufwendungen	4.576.587,84	4.593.615,00	4.714.070,00	4.855.470,00	5.000.560,00	5.147.970,00
12	644-646	Versorgungsaufwendungen	535.165,80	178.631,00	168.600,00	174.100,00	180.900,00	183.900,00
13	60,61, 67-69	Aufwendungen für Sach- und Dienstleistungen	1.903.944,59	2.221.602,00	2.458.405,00	2.227.825,00	2.091.580,00	1.936.380,00
14	66	Abschreibungen	1.140.406,40	945.433,00	957.930,00	950.550,00	923.970,00	875.570,00
15	71	Aufwendungen für Zuweisungen und Zuschüsse sowie besondere Finanzaufwendungen	406.195,85	693.522,00	1.525.060,00	1.534.460,00	1.463.060,00	1.095.560,00
16	73	Steueraufwendungen einschließlich Aufwendungen aus gesetzlichen Umlageverpflichtungen	4.231.513,34	4.464.333,00	3.888.870,00	4.262.000,00	4.425.800,00	4.635.800,00
17	72	Transferaufwendungen	5.213,31	3.400,00	0,00	0,00	0,00	0,00
18	70, 74, 76	Sonstige ordentliche Aufwendungen	7.904,77	18.261,00	24.070,00	24.070,00	24.070,00	24.070,00
19		<b>Summe der ordentlichen Aufwendungen</b>	<b>12.806.931,90</b>	<b>13.118.797,00</b>	<b>13.737.005,00</b>	<b>14.028.475,00</b>	<b>14.109.940,00</b>	<b>13.899.250,00</b>
20		<b>Verwaltungsergebnis</b>	<b>300.464,69</b>	<b>1.312.358,00</b>	<b>1.005.215,00</b>	<b>768.645,00</b>	<b>892.950,00</b>	<b>919.540,00</b>
21	56,57	Finanzerträge	94.470,15	87.200,00	86.100,00	86.100,00	86.000,00	86.000,00
22	77	Zinsen und andere Finanzaufwendungen	375.864,90	482.947,00	509.590,00	495.090,00	449.590,00	419.590,00
23		<b>Finanzergebnis</b>	<b>-281.394,75</b>	<b>-395.747,00</b>	<b>-423.490,00</b>	<b>-408.990,00</b>	<b>-363.590,00</b>	<b>-333.590,00</b>
24		<b>Gesamtbetrag der ordentlichen Erträge</b>	<b>13.201.866,74</b>	<b>14.518.355,00</b>	<b>14.828.320,00</b>	<b>14.883.220,00</b>	<b>15.088.890,00</b>	<b>14.904.790,00</b>
25		<b>Gesamtbetrag der ordentlichen Aufwendungen</b>	<b>13.182.796,80</b>	<b>13.601.744,00</b>	<b>14.246.595,00</b>	<b>14.523.565,00</b>	<b>14.559.530,00</b>	<b>14.318.840,00</b>
26		<b>Ordentliches Ergebnis</b>	<b>19.069,94</b>	<b>916.611,00</b>	<b>581.725,00</b>	<b>359.655,00</b>	<b>529.360,00</b>	<b>585.950,00</b>
27	59	Außerordentliche Erträge	22.345,27	0,00	0,00	0,00	0,00	0,00
28	79	Außerordentliche Aufwendungen	91.722,42	130.485,00	0,00	0,00	0,00	0,00
29		<b>Außerordentliches Ergebnis</b>	<b>-69.377,15</b>	<b>-130.485,00</b>	<b>0,00</b>	<b>0,00</b>	<b>0,00</b>	<b>0,00</b>
30		<b>Jahresergebnis</b>	<b>-50.307,21</b>	<b>786.126,00</b>	<b>581.725,00</b>	<b>359.655,00</b>	<b>529.360,00</b>	<b>585.950,00</b>
<b>Nachrichtlich</b>								
31		<b>Hochrechnung ordentliches Ergebnis zum 31.12.2025</b>		1.496.380,00				
32		<b>Summe vorgetragene Jahresfehlbeträge zum 31.12.2024</b>	894.503,39					

**Aufschlüsselung von Erträgen und Aufwendungen**

			2024	2025	2026	2027	2028	2029
			vorläufiges Rechnungsergebnis	Haushaltsplan	Haushaltsplan	Ergebnisplan	Ergebnisplan	Ergebnisplan
Position	Konten	Bezeichnung	- € -					
<b>5</b>	<b>55</b>	<b>Steuern und steuerähnliche Erträge einschließlich Erträge aus gesetzlichen Umlagen</b>	4.941.195,01	6.019.600,00	6.259.820,00	6.409.760,00	6.550.930,00	6.600.990,00
<b>davon</b>	5500	Erträge aus Gemeindeanteil an Einkommensteuer (Produktgruppe 1601)	2.729.313,39	2.879.000,00	2.969.700,00	3.058.800,00	3.165.800,00	3.260.800,00
	5504	Erträge aus Gemeindeanteil an Umsatzsteuer (Produktgruppe 1601)	213.802,71	218.000,00	264.520,00	325.360,00	359.530,00	314.590,00
	5551	Erträge aus Grundsteuer A (Produktgruppe 1601)	34.706,25	55.600,00	55.600,00	55.600,00	55.600,00	55.600,00
	5552	Erträge aus Grundsteuer B (Produktgruppe 1601)	710.398,35	1.542.000,00	1.545.000,00	1.545.000,00	1.545.000,00	1.545.000,00
	5553	Erträge aus Gewerbesteuer (Produktgruppe 1601)	1.233.640,54	1.300.000,00	1.400.000,00	1.400.000,00	1.400.000,00	1.400.000,00
	5559	andere Steuern insgesamt (Produktgruppe 1601)	19.333,77	25.000,00	25.000,00	25.000,00	25.000,00	25.000,00
	5582	Erträge aus Kreisumlage (Produktgruppe 1601)	0,00	0,00	0,00	0,00	0,00	0,00
	5583	Erträge aus Schulumlage (Produktgruppe 0313)	0,00	0,00	0,00	0,00	0,00	0,00
		Sonstige Erträge	0,00	0,00	0,00	0,00	0,00	0,00
<b>7</b>	<b>540-543</b>	<b>Erträge aus Zuweisungen und Zuschüssen für laufende Zwecke und allgemeine Umlagen</b>	3.976.964,29	4.192.671,00	4.446.870,00	4.356.370,00	4.416.090,00	4.177.190,00
<b>davon</b>	540101	Schlüsselzuweisung (Produktgruppe 1601)	2.709.282,00	2.747.351,00	2.700.000,00	2.727.600,00	2.880.000,00	3.135.000,00
		Sonstige Erträge	1.267.682,29	1.445.320,00	1.746.870,00	1.628.770,00	1.536.090,00	1.042.190,00
<b>16</b>	<b>73</b>	<b>Steueraufwendungen einschließlich Aufwendungen aus gesetzlichen Umlageverpflichtungen</b>	4.231.513,34	4.464.333,00	3.888.870,00	4.262.000,00	4.425.800,00	4.635.800,00
<b>davon</b>	7353	Krankenhausumlage (Produktgruppe 0701)	0,00	0,00	0,00	0,00	0,00	0,00
	73541	Kreisumlage (Produktgruppe 1601)	2.226.111,86	2.086.533,00	2.344.460,00	2.581.950,00	2.686.000,00	2.820.000,00
	73542	Schulumlage (Produktgruppe 1601)	995.892,15	1.333.446,00	1.347.610,00	1.483.250,00	1.543.000,00	1.619.000,00
	73543	LWV-Umlage (Produktgruppe 1601)	0,00	0,00	0,00	0,00	0,00	0,00
	735490	Solidaritätsumlage	0,00	0,00	0,00	0,00	0,00	0,00
	735490	Weitere Umlagen (z.B. Regionalverband):	0,00	0,00	0,00	0,00	0,00	0,00
			0,00	0,00	0,00	0,00	0,00	0,00
			0,00	0,00	0,00	0,00	0,00	0,00
	7380	Gewerbesteuerumlage (Produktgruppe 1601)	104.777,14	105.800,00	114.000,00	114.000,00	114.000,00	114.000,00
	735	Umlage starke Heimat Hessen (Produktgruppe 1601)	65.111,51	65.800,00	70.800,00	70.800,00	70.800,00	70.800,00
		Sonstige Aufwendungen	839.620,68	872.754,00	12.000,00	12.000,00	12.000,00	12.000,00
<b>22</b>	<b>77</b>	<b>Zinsen und ähnliche Aufwendungen</b>	375.864,90	482.947,00	509.590,00	495.090,00	449.590,00	419.590,00
		Zinsen für Liquiditätskredite (Produktgruppe 1602)	15.893,51	130.155,00	77.000,00	51.500,00	5.000,00	5.000,00
		Zinsen für Investitionskredite (Produktgruppe 1602)	344.030,02	345.957,00	427.000,00	438.000,00	439.000,00	409.000,00

Zahlungsmittelfluss nach § 3 GemHVO		2024	2025	2026	2027	2028	2029
		vorläufiges Rechnungsergebnis	Haushaltsplan	Haushaltsplan	Fpl-Jahr	Fpl-Jahr	Fpl-Jahr
Nr. Konten							
Zahlungsmittelfluss aus laufender Verwaltungstätigkeit							
1	Summe der Einzahlungen aus laufender Verwaltungstätigkeit	12.497.410,63	14.181.969,00	14.472.390,00	14.525.640,00	14.737.140,00	14.559.580,00
2	Summe der Auszahlungen aus laufender Verwaltungstätigkeit	13.226.589,25	12.811.365,00	13.405.755,00	13.703.345,00	13.782.020,00	13.607.580,00
3	Zahlungsmittelüberschuss / Zahlungsmittelbedarf aus laufender Verwaltungstätigkeit	-729.178,62	1.370.604,00	1.066.635,00	822.295,00	955.120,00	952.000,00
Zahlungsmittelfluss aus Investitionstätigkeit							
4	820 Einzahlungen aus Investitionszuweisungen und -zuschüssen sowie aus Investitionsbeiträgen	742.437,71	141.110,00	963.910,00	1.801.645,00	65.210,00	65.210,00
4.1	Pos. 4: davon aus Schlüsselzuweisungen	750.782,82	78.000,00	53.000,00	114.875,00	53.000,00	53.000,00
4.2	Pos. 4: davon aus zweckgebundenen Einzahlungen für die ordentliche Tilgung von Investitionskrediten	12.209,56	12.210,00	12.210,00	12.210,00	12.210,00	12.210,00
4.3	Pos. 4: davon aus zweckgebundenen Einzahlungen für die Auszahlungen an das Sondervermögen Hessenkasse	0,00	0,00	0,00	0,00	0,00	0,00
5	822 Einzahlungen aus Abgängen von Vermögensgegenständen des Sachanlagevermögens und des immateriellen Anlagevermögens	10.587,48	0,00	0,00	0,00	0,00	0,00
6	823 Einzahlungen aus Abgängen von Vermögensgegenständen des Finanzanlagevermögens	-88.830,76	240.641,00	240.640,00	240.640,00	240.640,00	240.640,00
	davon Einzahlungen aus der Tilgung von gewährten Krediten	-88.830,76	240.641,00	240.640,00	240.640,00	240.640,00	240.640,00
7	Summe der Einzahlungen aus Investitionstätigkeit	664.194,43	381.751,00	1.204.550,00	2.042.285,00	305.850,00	305.850,00
8	841 Auszahlungen für den Erwerb von Grundstücken und Gebäuden	110.722,60	142.438,00	157.490,00	166.230,00	175.460,00	185.210,00
9	842 Auszahlungen für Baumaßnahmen	995.138,17	965.750,00	1.995.000,00	2.809.000,00	589.500,00	0,00
10	840, 843 Auszahlungen für Investitionen in das sonstige Sachanlagevermögen und immaterielle Anlagevermögen	232.610,26	203.350,00	159.000,00	402.000,00	76.000,00	47.000,00
11	844 Auszahlungen für Investitionen in das Finanzanlagevermögen	-21.625,54	0,00	0,00	0,00	0,00	0,00
	davon Auszahlungen aus der Gewährung von Krediten	-31.635,95	0,00	0,00	0,00	0,00	0,00
12	Summe der Auszahlungen aus Investitionstätigkeit	1.316.845,49	1.311.538,00	2.311.490,00	3.377.230,00	840.960,00	232.210,00
13	Zahlungsmittelüberschuss / Zahlungsmittelbedarf aus Investitionstätigkeit	-652.651,06	-929.787,00	-1.106.940,00	-1.334.945,00	-535.110,00	73.640,00
14	Zahlungsmittelüberschuss / Zahlungsmittelbedarf	-1.381.829,68	440.817,00	-40.305,00	-512.650,00	420.010,00	1.025.640,00
Zahlungsmittelfluss aus Finanzierungstätigkeit							
15	826 Einzahlungen aus der Aufnahme von Krediten und wirtschaftlich vergleichbaren Vorgängen für Investitionen	215.168,14	929.787,00	1.106.940,00	1.334.945,00	535.110,00	0,00
	davon Einzahlungen aus der Aufnahme von Umschuldungen	0,00	0,00	0,00	0,00	0,00	0,00
16	846 Auszahlungen für die Tilgung von Krediten und wirtschaftlich vergleichbaren Vorgängen für Investitionen sowie an das Sondervermögen Hessenkasse	1.341.305,03	1.044.527,79	1.025.742,66	1.029.512,90	1.059.933,20	941.410,00
16.1	Pos. 16: davon Auszahlungen für die ordentliche Tilgung von Krediten	1.220.882,53	924.104,79	905.319,66	909.089,90	939.510,20	941.410,00
16.2	Pos. 16: davon Auszahlungen aus der Tilgung von Umschuldungen	0,00	0,00	0,00	0,00	0,00	0,00
16.3	Pos. 16: davon Auszahlungen an das Sondervermögen Hessenkasse	120.422,50	120.423,00	120.423,00	120.423,00	120.423,00	0,00
17	Zahlungsmittelüberschuss / Zahlungsmittelbedarf aus Finanzierungstätigkeit	-1.126.136,89	-114.740,79	81.197,34	305.432,10	-524.823,20	-941.410,00
18	Änderung des Zahlungsmittelbestandes zum Ende des Haushaltsjahres	-2.507.966,57	326.076,21	40.892,34	-207.217,90	-104.813,20	84.230,00
19	829 Haushaltsunwirksame Einzahlungen (u.a. fremde Finanzmittel, Rückzahlung von angelegten Kassenmitteln, Aufnahme von Liquiditätskrediten)	4.628.319,17	0,00	0,00	0,00	0,00	0,00
	davon Aufnahme von Liquiditätskrediten	4.000.000,00	0,00	0,00	0,00	0,00	0,00
20	849 Haushaltsunwirksame Auszahlungen (u.a. fremde Finanzmittel, Anlegung von Kassenmitteln, Rückzahlung von Liquiditätskrediten)	2.596.296,46	0,00	0,00	0,00	0,00	0,00
	davon Rückzahlung von Liquiditätskrediten	2.000.000,00	0,00	0,00	0,00	0,00	0,00
21	Zahlungsmittelüberschuss/Zahlungsmittelbedarf aus haushaltsunwirksamen Zahlungsvorgängen	2.032.022,71	0,00	0,00	0,00	0,00	0,00
22	Bestand an Zahlungsmitteln zu Beginn des Haushaltsjahres	1.497.004,20	1.021.060,34	937.380,51	978.272,85	771.054,95	666.241,75
23	Veränderung des Bestandes an Zahlungsmitteln	-475.943,86	326.076,21	40.892,34	-207.217,90	-104.813,20	84.230,00
24	Bestand an Zahlungsmitteln am Ende des Haushaltsjahres	1.021.060,34	1.347.136,55	978.272,85	771.054,95	666.241,75	750.471,75

**Verbindlichkeiten aus Krediten, Liquiditätskrediten sowie gegenüber dem Sondervermögen Hessenkasse zu Beginn des Haushaltsjahres 2026 Erläuterungen**

Verbindlichkeiten aus Krediten nach Abschluss des Vorjahres - Kernhaushalt -	14.961.680,39	€	Anzugeben ist der (ggf. voraussichtliche) Gesamtbetrag an Verbindlichkeiten aus Investitionskrediten
Verbindlichkeiten aus Liquiditätskrediten nach Abschluss des Vorjahres - Kernhaushalt -	3.000.000,00	€	Anzugeben ist der (ggf. voraussichtliche) Gesamtbetrag an Verbindlichkeiten aus Liquiditätskrediten
Verbindlichkeiten aus Krediten nach Abschluss des Vorjahres - Eigenbetriebe und Anstalten des öffentlichen Rechts nach HGO -	0,00	€	Anzugeben ist der (ggf. voraussichtliche) Gesamtbetrag an Verbindlichkeiten aus Investitionskrediten
Verbindlichkeiten aus Liquiditätskrediten nach Abschluss des Vorjahres - Eigenbetriebe und Anstalten des öffentlichen Rechts nach HGO -	0,00	€	Anzugeben ist der (ggf. voraussichtliche) Gesamtbetrag an Verbindlichkeiten aus Liquiditätskrediten
<b>Gesamtbetrag aus Krediten und Liquiditätskrediten - Kernhaushalt und Eigenbetriebe und Anstalten des öffentlichen Rechts nach HGO</b>	<b>17.961.680,39</b>		
Verbindlichkeiten gegenüber dem Sondervermögen Hessenkasse nach Abschluss des Vorjahres	2.528.872,50	€	Anzugeben ist der Gesamtbetrag der Verbindlichkeiten gegenüber dem Sondervermögen Hessenkasse
<b>Gesamtbetrag aus Krediten, Liquiditätskrediten sowie Verbindlichkeiten gegenüber dem Sondervermögen Hessenkasse - Kernhaushalt und Eigenbetriebe und Anstalten des öffentlichen Rechts nach HGO</b>	<b>20.490.552,89</b>	€	

**im Haushaltsjahr 2026 veranschlagte Kreditaufnahmen**

im Haushaltsjahr veranschlagte Kreditaufnahmen - Kernhaushalt -	1.106.940,00	€
im Haushaltsjahr veranschlagte Kreditaufnahmen - Eigenbetriebe und Anstalten des öffentlichen Rechts nach HGO -	0,00	€

**im Haushaltsjahr 2026 veranschlagte Tilgungen für Kredite sowie Auszahlungen an das Sondervermögen Hessenkasse**

Ordentliche Tilgung - Kernhaushalt	905.319,66	€	Die ordentliche Tilgung wird automatisch aus dem Blatt Finanzhaushalt - Pos. 16.1 - übernommen.
Ordentliche Tilgung - Eigenbetriebe und Anstalten des öffentlichen Rechts nach HGO -	0,00	€	
Außerordentliche Tilgung - Kernhaushalt -	0,00	€	
Außerordentliche Tilgung - Eigenbetriebe und Anstalten des öffentlichen Rechts nach HGO -	0,00	€	
Auszahlungen an das Sondervermögen Hessenkasse	120.423,00	€	Die Zahlungen an das Sondervermögen Hessenkasse werden automatisch aus dem Blatt Finanzhaushalt - Pos. 16.3 - übernommen.

**Verbindlichkeiten aus Krediten, Liquiditätskrediten sowie gegenüber dem Sondervermögen Hessenkasse am Ende des Haushaltsjahres 2026**

Voraussichtlicher Stand der Kredite am Ende des Haushaltsjahres - Kernverwaltung -	15.163.300,73	€
Voraussichtlicher Stand der Kredite am Ende des Haushaltsjahres - Eigenbetriebe und Anstalten des öffentlichen Rechts nach HGO	0,00	€
Voraussichtlicher Stand der Kredite am Ende des Haushaltsjahres - Kernverwaltung und Eigenbetriebe und Anstalten des öffentlichen Rechts nach HGO -	15.163.300,73	€
Höchstbetrag der Liquiditätskredite Kernhaushalt laut Haushaltssatzung	3.000.000,00	€
Höchstbetrag der Liquiditätskredite der Eigenbetriebe und Anstalten des öffentlichen Rechts	0,00	€
Voraussichtlicher Stand der Liquiditätskredite zum Ende des Haushaltsjahres - Kernverwaltung -	2.100.000,00	€
Voraussichtlicher Stand der Liquiditätskredite zum Ende des Haushaltsjahres - Eigenbetriebe und Anstalten des öffentlichen Rechts nach HGO -	0,00	€
Voraussichtlicher Stand der Liquiditätskredite zum Ende des Haushaltsjahres - Kernverwaltung und Eigenbetriebe und Anstalten des öffentlichen Rechts nach HGO -	2.100.000,00	€
Voraussichtlicher Stand der Verbindlichkeiten gegenüber dem Sondervermögen Hessenkasse zum Ende des Haushaltsjahres	2.408.449,50	€
<b>Voraussichtlicher Zahlungsmittelbestand am Ende des Haushaltsjahres 2026</b>	<b>978.272,85</b>	€

Produktbereichsplan gemäß Muster 11 zu § 4 Abs. 2 GemHVO

PBNr.	Produktbereich/Produktgruppe	Haushaltsjahr								Haushaltvorjahr								Haushaltvorvorjahr							
		2026								2025								2024							
		Haushaltsansatz								Haushaltsansatz								vorläufiges Rechnungsergebnis							
		ordentliche Erträge				ordentliche Aufwendungen				ordentliche Erträge				ordentliche Aufwendungen				ordentliche Erträge				ordentliche Aufwendungen			
absolut vor ILV	pro Einwohner	absolut nach ILV	pro Einwohner	absolut vor ILV	pro Einwohner	absolut nach ILV	pro Einwohner	absolut vor ILV	pro Einwohner	absolut nach ILV	pro Einwohner	absolut vor ILV	pro Einwohner	absolut nach ILV	pro Einwohner	absolut vor ILV	pro Einwohner	absolut nach ILV	pro Einwohner	absolut vor ILV	pro Einwohner	absolut nach ILV	pro Einwohner		
1	Innere Verwaltung	353.290,00	75,73	888.390,00	190,44	2.000.255,00	428,78	2.000.255,00	428,78	338.722,00	72,61	873.522,00	187,25	1.912.096,00	409,88	1.912.096,00	409,88	338.724,85	72,61	338.724,85	72,61	2.110.993,19	452,52	2.110.993,19	452,52
2	Sicherheit und Ordnung	384.810,00	82,49	417.810,00	89,58	535.390,00	114,76	535.390,00	114,76	332.050,00	71,18	365.050,00	78,25	537.986,00	115,32	537.986,00	115,32	203.178,58	43,55	203.178,58	43,55	482.912,27	103,52	482.912,27	103,52
3	Schulträgeraufgaben	0,00	0,00	0,00	0,00	0,00	0,00	0,00	0,00	0,00	0,00	0,00	0,00	0,00	0,00	0,00	0,00	0,00	0,00	0,00	0,00	0,00	0,00	0,00	0,00
4	Kultur und Wissenschaft	10.700,00	2,29	10.700,00	2,29	39.010,00	8,38	39.010,00	8,38	10.669,00	2,29	10.669,00	2,29	47.481,00	10,18	47.481,00	10,18	13.536,30	2,90	13.536,30	2,90	138.437,81	29,68	138.437,81	29,68
5	Soziale Leistungen	429.370,00	92,04	429.370,00	92,04	557.380,00	119,48	557.380,00	119,48	417.353,00	89,48	417.353,00	89,48	586.846,00	125,75	586.846,00	125,75	214.586,74	46,00	214.586,74	46,00	430.578,71	92,30	430.578,71	92,30
6	Kinder-, Jugend- und Familienhilfe	1.207.490,00	258,84	1.207.490,00	258,84	3.151.790,00	675,62	3.151.790,00	675,62	1.210.789,00	259,55	1.210.789,00	259,55	2.995.874,00	642,20	2.995.874,00	642,20	1.196.256,07	256,43	1.196.256,07	256,43	2.973.935,13	637,50	2.973.935,13	637,50
7	Gesundheitsdienste	0,00	0,00	0,00	0,00	0,00	0,00	0,00	0,00	0,00	0,00	0,00	0,00	0,00	0,00	0,00	0,00	0,00	0,00	0,00	0,00	0,00	0,00	0,00	0,00
8	Sportförderung	0,00	0,00	0,00	0,00	78.990,00	16,93	78.990,00	16,93	1,00	0,00	1,00	0,00	94.845,00	20,33	94.845,00	20,33	15.963,07	3,42	15.963,07	3,42	103.705,52	22,23	103.705,52	22,23
9	Räumliche Planung und Entwicklung, Geoinformationen	9.180,00	1,97	9.180,00	1,97	34.960,00	7,49	34.960,00	7,49	9.184,00	1,97	9.184,00	1,97	37.806,00	8,10	37.806,00	8,10	9.182,00	1,97	9.182,00	1,97	26.655,90	5,71	26.655,90	5,71
10	Bauen und Wohnen	200,00	0,04	200,00	0,04	292.090,00	62,61	292.090,00	62,61	0,00	0,00	0,00	0,00	255.896,00	54,85	255.896,00	54,85	0,00	0,00	0,00	0,00	88.447,40	18,98	88.447,40	18,98
11	Ver- und Entsorgung	2.133.820,00	457,41	2.134.580,00	457,57	1.705.830,00	365,07	2.377.430,00	509,63	2.408.919,00	515,95	2.407.419,00	516,08	1.679.488,00	360,02	2.351.088,00	503,98	2.404.080,40	515,34	2.404.080,40	515,34	1.594.243,71	341,75	1.594.243,71	341,75
12	Verkehrsmitteln- und -anlagen, ÖPNV	123.680,00	26,51	276.480,00	59,27	737.666,00	158,13	737.666,00	158,13	122.537,00	26,27	274.837,00	58,91	741.863,00	159,03	741.863,00	159,03	153.113,00	32,82	153.113,00	32,82	732.141,88	156,94	732.141,88	156,94
13	Natur- und Landschaftspflege	376.630,00	80,71	376.630,00	80,71	429.785,00	92,13	479.825,00	102,86	360.343,00	77,24	360.343,00	77,24	384.871,00	82,46	433.871,00	92,96	322.535,40	69,14	322.535,40	69,14	341.013,57	73,10	341.013,57	73,10
14	Umweltschutz	170.500,00	36,55	170.500,00	36,55	192.300,00	41,22	192.300,00	41,22	0,00	0,00	0,00	0,00	0,00	0,00	0,00	0,00	0,00	0,00	0,00	0,00	0,00	0,00	0,00	0,00
15	Wirtschaft und Tourismus	50.400,00	10,80	50.400,00	10,80	104.660,00	22,44	104.660,00	22,44	134.276,00	28,78	134.276,00	28,78	256.167,00	54,91	256.167,00	54,91	261.570,11	56,07	261.570,11	56,07	397.860,26	85,29	397.860,26	85,29
16	Allgemeine Finanzwirtschaft	9.578.350,00	2.053,24	9.578.350,00	2.053,24	4.386.570,00	940,32	4.386.570,00	940,32	9.175.512,00	1.966,88	9.175.512,00	1.966,88	4.070.925,00	872,65	4.070.925,00	872,65	8.069.140,22	1.729,72	8.069.140,22	1.729,72	3.761.871,45	806,40	3.761.871,45	806,40
<b>Gesamtsumme</b>		<b>14.928.320,00</b>	<b>3.178,63</b>	<b>15.549.980,00</b>	<b>3.333,33</b>	<b>14.246.995,00</b>	<b>3.053,93</b>	<b>14.988.255,00</b>	<b>3.208,63</b>	<b>14.518.355,00</b>	<b>3.112,19</b>	<b>15.238.955,00</b>	<b>3.266,06</b>	<b>13.601.744,00</b>	<b>2.915,70</b>	<b>14.322.344,00</b>	<b>3.070,17</b>	<b>13.201.866,74</b>	<b>2.829,86</b>	<b>13.201.866,74</b>	<b>2.829,86</b>	<b>13.182.796,80</b>	<b>2.826,89</b>	<b>13.182.796,80</b>	<b>2.826,89</b>

Anmerkungen:  
 Bei den ordentlichen Erträgen und ordentlichen Aufwendungen sind die Finanzerträge bzw. Zinsen und anderen Finanzaufwendungen zu berücksichtigen.  
 Für die ordentlichen Erträge und ordentlichen Aufwendungen sind jeweils die absoluten Beträge vor internen Leistungsverrechnungen (Spalten "absolut vor ILV") und nach internen Leistungsverrechnungen (Spalten "absolut nach ILV") anzugeben.  
 Bei den Erträgen im Feld "Status" ist Folgendes zu beachten:  
 Wenn es sich um reine Planzahlen handelt, ist der Status auf Haushaltsansatz zu setzen.  
 Wenn Ist-Daten zum 31.12. des Haushaltsjahres vorliegen, ist der Status "ist 31.12." zu wählen. Diese Auswahl ist auch dann vorzunehmen,  
 wenn die Jahresabschlussbuchungen noch nicht vorliegen.  
 Der Status "vorläufiges Rechnungsergebnis" ist zu wählen, sobald für das Haushaltsjahr ein vorläufiges, d.h. verwaltungseitiges Rechnungsergebnis vorliegt. Sobald ein geprüftes Rechnungsergebnis vorliegt, ist dieser Status zu wählen.

**Liquiditätsplanung gemäß Hinweis Nr. 3 zu § 105 HGO zur Ermittlung des genehmigungsfähigen Höchstbetrages der Liquiditätskredite**

Eintragungen bitte nur in den blau hinterlegten Feldern und in Euro vornehmen  
Zahlungsmittelbestand, Liquiditätskreditbestand, Einzahlungen und Auszahlungen bitte als positiven Wert eintragen

**1.) Betrachtung laufende Verwaltungstätigkeit des Haushaltsjahres**  
Einzahlungen und Auszahlungen beziehen sich nur auf die laufende Verwaltungstätigkeit

Liquiditätsplanung für das Haushaltsjahr **2026** (wird automatisch übernommen aus "Deckblatt")

Gemäß Haushaltssatzung vorgesehener Höchstbetrag Liquiditätskredite **3.000.000 €**

Monate	Zusätzliche Parameter	Einzahlungen	Auszahlungen	Saldo/Monat	Liquiditätsbedarf zum Monatsende unter Berücksichtigung vorhandener Liquidität und Liquiditätskrediten
Zahlungsmittelbestand zum 31.12. des Vorjahres	937.381 €				
Bestand an Liquiditätskrediten zum 31.12. des Vorjahres	3.000.000 €				
Differenz	- 2.062.619 €				
Januar		1.002.850 €	1.321.605 €	318.755 €	2.381.374 €
Februar		1.700.000 €	1.100.000 €	600.000 €	1.781.374 €
März		700.000 €	1.000.000 €	300.000 €	2.081.374 €
April		1.500.000 €	1.300.000 €	200.000 €	1.881.374 €
Mai		1.600.000 €	1.000.000 €	600.000 €	1.281.374 €
Juni		450.000 €	900.000 €	450.000 €	1.731.374 €
Juli		1.500.000 €	1.300.000 €	200.000 €	1.531.374 €
August		1.400.000 €	1.000.000 €	400.000 €	1.131.374 €
September		350.000 €	1.000.000 €	650.000 €	1.781.374 €
Oktober		1.500.000 €	1.000.000 €	500.000 €	1.281.374 €
November		1.550.000 €	1.300.000 €	250.000 €	1.031.374 €
Dezember		1.219.540 €	1.184.150 €	35.390 €	995.984 €
<b>Summe</b>		<b>14.472.390 €</b>	<b>13.405.755 €</b>	<b>1.066.635 €</b>	
<b>Werte gemäß Haushaltsplan</b>		<b>14.472.390 €</b>	<b>13.405.755 €</b>		
<b>Differenz</b>		<b>- €</b>	<b>- €</b>		
höchster monatsbezogener Zahlungsmittelbedarf				650.000 €	
höchster monatsbezogener Liquiditätskreditbedarf					2.381.374 €

**2. nachrichtliche Betrachtung Liquiditätskreditstand aus Vorjahren - Zwischenfinanzierungen**

Liquiditätskreditbestand zum 31.12. **2025** **3.000.000,00 €** wird von oben stehender Berechnung übernommen

Widmung	31.12. 2025	31.12. 2024	31.12. 2023
Zwischenfinanzierung Investitionen	- €	- €	- €
Zwischenfinanzierung Investitionen	- €	- €	- €
Zwischenfinanzierung Investitionen	- €	- €	- €
Zwischenfinanzierung von öffentlich-rechtlichen Forderungen (nachrichtliche Angabe, da die Auszahlungen oben bei der laufenden Verwaltungstätigkeit berücksichtigt sind)	- €	- €	- €
<b>Verbleibender Liquiditätskreditbestand aus Vorjahren</b>	<b>3.000.000,00 €</b>		

(="echte" Liquiditätskredite aus Vorjahren)

**3. Betrachtung der Kredittilgungen und Zwischenfinanzierung von Investitionen des Haushaltsjahres**

Saldo lfd. VwT gem Haushaltssatzung <b>2026</b>	1.066.635,00 €	Betrag wird automatisch übernommen aus Blatt "Finanzhaushalt"
vorgesehene belastende Tilgung (Tilgungszuschüsse im Rahmen von Sonderprogrammen sind zu berücksichtigen)	946.212,00 €	Tilgung bitte als positiven Betrag eintragen
verbleibender Saldo	120.423,00 €	
Beitrag zur Hessenkasse	120.423,00 €	Betrag wird automatisch übernommen aus Blatt "Finanzhaushalt"
Differenz	- €	
vorgesehene Auszahlungen für Investitionen	2.311.490,00 €	

**4. Betrachtung der Liquiditätsreserve**

Berechnung Liquiditätsreserve gem. § 106 Abs. 1 HGO  
Auszahlungen laufende Verwaltungstätigkeit



Forstservice Taunus GmbH  
Brunnenstraße 11  
65618 Selters (Taunus)

Tel.: 06483/5979-010  
Fax: 06483/5979-019

E-Mail: [info@forstservice-taunus.de](mailto:info@forstservice-taunus.de)  
Internet: [www.forstservice-taunus.de](http://www.forstservice-taunus.de)

Forstservice Taunus · Brunnenstraße 11 · 65618 Selters (Taunus)

Gemeinde Löhnberg  
z. Hd. Herrn Bürgermeister Greve  
Obertorstraße 5  
35792 Löhnberg

## Wirtschaftsplan 2026

Niederselters, 24.11.2025

Sehr geehrter Herr Bürgermeister Greve,  
sehr geehrte Damen und Herren,

hiermit möchten wir Ihnen den Wirtschaftsplan 2026 vorstellen. Der Wirtschaftsplan basiert auf den Daten der Forsteinrichtung sowie unserer bisherigen Holzmarktanalyse.

Für das Jahr 2025 wird derzeit von einem Wirtschaftswachstum von gegen null Prozent ausgegangen. Damit befindet sich Deutschland im dritten Jahr in Folge in einer Phase wirtschaftlicher Stagnation.

Besonders belastend wirken sich die US-Zollpolitik und ein möglicher Handelskonflikt aus, von dem Deutschland als exportorientierte Volkswirtschaft stark betroffen ist. Hinzu kommen anhaltende geopolitische Spannungen, die die internationale Real- und Finanzwirtschaft zunehmend anfällig machen.

Trotz dieser Herausforderungen gehen aktuelle Prognosen davon aus, dass sich die wirtschaftliche Lage in Deutschland im Jahr 2026 wieder verbessern könnte.

Die von der Bundesregierung initiierten Investitionspakete, geplante Maßnahmen zum Bürokratieabbau, die sinkende Inflation sowie das Ziel einer stärkeren ökonomischen Resilienz bieten das Potenzial, die deutsche Wirtschaft aus der Stagnation zu führen.

Bezüglich unseres forstlichen Handelns wurden in den letzten Jahren insbesondere Verkehrssicherung, Wiederaufforstung sowie der Waldumbau konsequent vorangetrieben. Für das kommende Jahr kann daher wieder von einer gewissen Routine in der Bewirtschaftung des Kommunalwaldes ausgegangen werden.

Erklärtes Ziel bleibt weiterhin der Erhalt des Waldes als Lebensraum, Erholungsraum und Naturerbe – bei gleichzeitiger nachhaltiger Nutzung der forstlichen Ressourcen.

## Holzmarktanalyse

### 1. Stammholz

Trotz der weiterhin schwachen Konjunktur sind derzeit insbesondere Fichten-Stammholzsortimente gut am Markt absetzbar. Auch der Absatz von Rotholz gestaltet sich als sehr positiv. Die Preise waren zum Jahresbeginn gestiegen und haben seither ihr hohes Niveau gehalten.

Auch Nadel-Palettenholz ist momentan nachgefragt und kann problemlos am Markt platziert werden. Es zeigt sich hier wie im gesamten Nadelholzbereich ein weiterer Nachfrage- und Preisanstieg.

Beim Buchen-Stammholz ist die letzte Saison zufriedenstellend verlaufen und alle vorgesehenen Mengen konnten abgesetzt werden. Selbst Mehrmengen sowie vereinzelte Zwangsanfälle konnten vor kurzem noch problemlos an die Sägewerke vermarktet werden. Die aktuellen Verträge für die kommende Saison wurden zu stabilen Preisen auf Vorjahresniveau abgeschlossen.

In der Eichenvermarktung ist der Insektenbefall das ausschlaggebende Kriterium. Höherwertige Sortimente können zu stabilen Preisen abgesetzt werden, während Sortimente, die Befall aufweisen, teilweise nicht mehr als Stammholz vermarktbare sind.

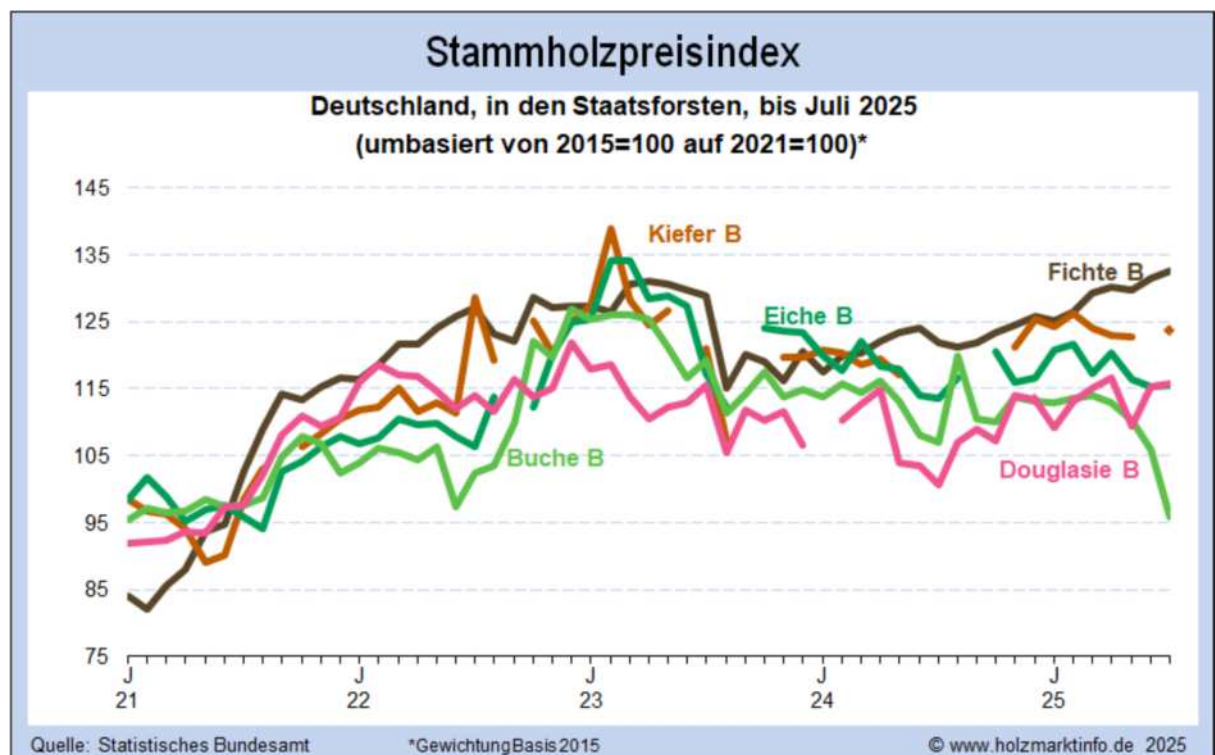



## 2. Industrieholz

Nadel-Industrieholz ist derzeit über alle Baumarten hinweg gut absetzbar. Auch hier wird mit einem leichten Preisanstieg gerechnet.

Der Schleifholzmarkt ist aktuell von einer schwachen Nachfrage geprägt, was insbesondere auf das Ausscheiden wichtiger Marktteilnehmer zurückzuführen ist.

Der Buchenindustrieholzmarkt ist sehr verhalten. Aufgrund von schwierigen wirtschaftlichen Rahmenbedingungen für die Abnehmerseite sowie durch den Rückgang alternativer Absatzmöglichkeiten ziehen sich die Verhandlungen weiter hin.

Der Absatz von Eichen-Industrieholz ist insgesamt als schwierig zu bezeichnen.

### Zusammenfassung des Wirtschaftsplanes 2026

In Abhängigkeit von der Preisentwicklung beabsichtigen wir, soweit möglich, den Einschlag flexibel an die Gegebenheiten des Marktes anzupassen.

Ein großer Teil des beplanten Buchenholzes ist durch die Trockenheit der letzten Jahre entstandenes Kalamitätsholz.

Einschlagsmaßnahmen bei der regulären Holzernte sowie bei den Verkehrssicherungsmaßnahmen sollen vorwiegend motormanuell in Regie durchgeführt werden. Bei starken Trockenschäden in der Buche soll, aus Arbeitssicherheitsgründen, die Holzernte maschinell (Harvester) durchgeführt werden.

Nach jetzigem Planungsstand rechnen wir für das Wirtschaftsjahr 2026 mit Erlösen von 328.680 €. Demgegenüber stehen Aufwendungen von insgesamt 275.019 €. Der Forstbetrieb schließt somit mit einem positiven Ergebnis von rund 53.661 € ab.

Außerordentliche Kosten von 10.230 € fallen 2025 durch die im Rahmen des „Klimaangepassten Waldmanagements“ notwendige Habitatbaumkartierung sowie ca. 43.693 € durch die neue Forsteinrichtung (10-Jahres-Inventur) an.

Erwähnenswert sind außerdem, neben den Aufwendungen von rund 8.000 € für die Durchführung von notwendigen Verkehrssicherungsmaßnahmen entlang der Straßen und Waldwege, die Kosten für Infrastrukturmaßnahmen (Wegeunterhaltung und Reinigung von Gräben und Durchlässen) von 19.000 €. Des Weiteren wurden Ausgaben von 22.480 € für Kulturbegründungs- und Kulturpflagemassnahmen sowie 4.211 € für Waldschutzmaßnahmen eingeplant. Durch die Teilnahme am Förderprogramm für „Klimaangepasstes Waldmanagement“ werden Einnahmen von 83.230 € generiert.

Bei Rückfragen stehen wir Ihnen selbstverständlich gerne zur Verfügung. Wenn gewünscht, erläutern wir den Wirtschaftsplan auch gerne in den zuständigen Gremien.

Um größtmögliche Transparenz zu gewährleisten, möchten wir Ihnen anbieten die Holzeinschlagsmaßnahmen vor Beginn derselben, interessierten Vertretern der Stadt vor Ort zu erläutern.

Mit freundlichen Grüßen



Frank Zabel



Alexander Martin

# Wirtschaftsplan 2026

## Gemeinde Löhnberg



*Ausgearbeitet von*

*Forstservice Taunus GmbH*

Dipl.-Ing. (FH) Forstwirtschaft Alexander Martin und  
Dipl. Forsting. (FH) Frank Zabel

*Unter allen Bemühungen des Forstwirts ist wohl keine wichtiger und verdienstlicher, als die Nachzucht des Holzes, oder die Erziehung junger Wälder, weil dadurch die jährliche Holzabgabe wieder ersetzt, und dem Wald eine ewige Dauer verschafft werden muß.*

*Georg Ludwig Hartig, Anweisung zur Holzzucht für Förster, 1791*

Gemeinde Löhnberg
-------------------

Finanzplan - KSt/BA mit Kosten/Einheit

FWJ: 2026

Kostenstelle	Fläche	Menge	Erlös	je Einh	Kosten	je Einh
<b>1 Holzeinschlag</b>						
Dou		270 Fm	27.550,00	102,04	8.100,00	30,00
ELA		170 Fm	15.900,00	93,53	5.100,00	30,00
GFI		230 Fm	15.250,00	66,30	6.900,00	30,00
RBU		1.700 Fm	124.850,00	73,44	51.000,00	30,00
TEI		320 Fm	41.400,00	129,38	9.600,00	30,00
		<b>2.690 Fm</b>	<b>224.950,00</b>	<b>83,62</b>	<b>80.700,00</b>	<b>30,00</b>
			<b>224.950,00</b>		<b>80.700,00</b>	
<b>2 Kulturbegründung</b>						
Dou		500 Stck			1.350,00	2,70
EL		200 Stck			1.440,00	7,20
ELä		500 Stck			1.350,00	2,70
HBU		400 Stck			960,00	2,40
Ki		2.000 Stck			5.400,00	2,70
TEI		1.200 Stck			3.120,00	2,60
ÜLh		200 Stck			740,00	3,70
Ulm		200 Stck			720,00	3,60
		<b>5.200 Stck</b>			<b>15.080,00</b>	<b>2,90</b>
<b>Nachbesserung</b>		500 Stck			1.600,00	3,20
<b>Kulturpflege</b>		1 x			4.000,00	4.000,00
<b>Flächenräumung</b>		1 x			1.800,00	1.800,00
					<b>22.480,00</b>	
<b>3 Läuterung</b>		2 ha			1.200,00	600,00
					<b>1.200,00</b>	
<b>4 Gatterbau</b>		350 Stck			4.210,50	12,03
					<b>4.210,50</b>	
<b>5 Verkehrssicherung</b>		1 x			8.000,00	8.000,00
<b>Naherholung</b>		1 x			1.500,00	1.500,00

Gemeinde Löhnberg
-------------------

Finanzplan - KSt/BA mit Kosten/Einheit

FWJ: 2026

Kostenstelle	Fläche	Menge	Erlös	je Einh	Kosten	je Einh
<b>Naturschutz</b>						
		1 x			2.500,00	2.500,00
<b>Landschaftspflege</b>						
		1 x			3.000,00	3.000,00
<b>Müllbeseitigung</b>						
		1 x			200,00	200,00
<b>Lichttraumprofilschnitt</b>						
		2.000 lfm			3.800,00	1,90
					<b>19.000,00</b>	
<hr/>						
<b>6</b>	<b>Wegeunterhaltung</b>					
		1 x			16.000,00	16.000,00
<b>Gräben und Durchlässe</b>						
		1 x			3.000,00	3.000,00
					<b>19.000,00</b>	
<hr/>						
<b>7</b>	<b>Brennholzverkauf</b>					
	Bu	270 Fm	18.000,00	66,67	4.500,00	16,67
					<b>18.000,00</b>	<b>4.500,00</b>
<hr/>						
<b>9</b>	<b>Beförsterung</b>					
		1 x			54.500,00	54.500,00
<b>Berufsgenossenschaft</b>						
		1 x			9.000,00	9.000,00
<b>Versicherungen</b>						
		1 x			860,00	860,00
<b>Beiträge</b>						
		1 x			170,00	170,00
<b>Grundsteuer</b>						
		1 x			1.452,00	1.452,00
<b>Zusatzleistung Habitatbaumkartierung KLAWAM</b>						
		1 x			10.230,00	10.230,00
<b>Abschreibungen</b>						
		1 x			2.023,00	2.023,00
<b>Sonstige betriebliche Aufwendungen</b>						
		1 x			2.000,00	2.000,00
					<b>80.235,00</b>	

Gemeinde Löhnberg
-------------------

Finanzplan - KSt/BA mit Kosten/Einheit

FWJ: 2026

Kostenstelle	Fläche	Menge	Erlös	je Einh	Kosten	je Einh
<b>10</b>	<b>Klimaangepasstes Waldmanagement</b>					
		1 x	83.230,00	83.230,00		
	<b>Sponsoring</b>					
		1.000 x	2.500,00	2,50		
			<b>85.730,00</b>			
<b>12</b>	<b>Forsteinrichtung (einmalig für 10 Jahre)</b>					
		916 x			43.693,20	47,70
					<b>43.693,20</b>	
			<b>328.680,00</b>		<b>275.018,70</b>	

# Gemeinde Löhnberg

## Finanzplan - Ergebnis

FWJ: 2026

Kostenstelle	Kosten				Erlös	Ergebnis
	Lohn	Material	Sonstiges	Gesamt		
<b>Holzernte</b>						
Holzeinschlag			80.700,00	80.700,00	224.950,00	144.250,00
			<b>80.700,00</b>	<b>80.700,00</b>	<b>224.950,00</b>	<b>144.250,00</b>
<b>Kulturbegründung</b>						
Kulturbegründung	8.840,00	6.240,00		15.080,00		-15.080,00
Nachbesserung	1.000,00	600,00		1.600,00		-1.600,00
Kulturpflege		4.000,00		4.000,00		-4.000,00
Flächenräumung		1.800,00		1.800,00		-1.800,00
	<b>9.840,00</b>	<b>12.640,00</b>		<b>22.480,00</b>		<b>-22.480,00</b>
<b>Bestandspflege</b>						
Läuterung		1.200,00		1.200,00		-1.200,00
		<b>1.200,00</b>		<b>1.200,00</b>		<b>-1.200,00</b>
<b>Waldschutz</b>						
Gatterbau	2.975,00	1.235,50		4.210,50		-4.210,50
	<b>2.975,00</b>	<b>1.235,50</b>		<b>4.210,50</b>		<b>-4.210,50</b>
<b>Waldfunktionen</b>						
Verkehrssicherung		8.000,00		8.000,00		-8.000,00
Naherholung	1.200,00	300,00		1.500,00		-1.500,00
Naturschutz	500,00	2.000,00		2.500,00		-2.500,00
Landschaftspflege		3.000,00		3.000,00		-3.000,00
Müllbeseitigung		200,00		200,00		-200,00
Lichttraumprofilschnitt		3.800,00		3.800,00		-3.800,00
	<b>1.700,00</b>	<b>17.300,00</b>		<b>19.000,00</b>		<b>-19.000,00</b>
<b>Infrastruktur</b>						
Wegeunterhaltung		16.000,00		16.000,00		-16.000,00
Gräben und Durchlässe		3.000,00		3.000,00		-3.000,00
		<b>19.000,00</b>		<b>19.000,00</b>		<b>-19.000,00</b>
<b>Nebennutzungen</b>						
Brennholzverkauf		4.500,00		4.500,00	18.000,00	13.500,00
		<b>4.500,00</b>		<b>4.500,00</b>	<b>18.000,00</b>	<b>13.500,00</b>
<b>Sonstiges</b>						
Beförderung		54.500,00		54.500,00		-54.500,00
Berufgenossenschaft		9.000,00		9.000,00		-9.000,00
Versicherungen		860,00		860,00		-860,00
Beiträge		170,00		170,00		-170,00

## Gemeinde Löhnberg

### Finanzplan - Ergebnis

FWJ: 2026

Kostenstelle	Kosten				Erlös	Ergebnis
	Lohn	Material	Sonstiges	Gesamt		
Grundsteuer			1.452,00	1.452,00		-1.452,00
Zusatzleistung Habitatbaumkartierung			10.230,00	10.230,00		-10.230,00
Abschreibungen			2.023,00	2.023,00		-2.023,00
Sonstige betriebliche Aufwendungen			2.000,00	2.000,00		-2.000,00
			<b>80.235,00</b>	<b>80.235,00</b>		<b>-80.235,00</b>
<b>Förderung</b>						
Klimaangepasstes Waldmanagement					83.230,00	83.230,00
Sponsoring					2.500,00	2.500,00
					<b>85.730,00</b>	<b>85.730,00</b>
<b>Forsteinrichtung</b>						
Forsteinrichtung (einmalig für 10 Jahre)			43.693,20	43.693,20		-43.693,20
			<b>43.693,20</b>	<b>43.693,20</b>		<b>-43.693,20</b>
	<b>14.515,00</b>	<b>260.503,70</b>		<b>275.018,70</b>	<b>328.680,00</b>	<b>53.661,30</b>



**Wirtschaftsplan  
der  
Wohnungsbaugesellschaft mbH, Löhnberg  
für das Wirtschaftsjahr 2025/2026**

## Inhaltsverzeichnis

	Seite
I. <b>Wirtschaftsplan</b>	2
II. <b>Erfolgsplan</b>	3 - 10
III. <b>Vermögens- bzw. Investitionsplan</b>	11

## WIRTSCHAFTSPLAN

für die Wohnungsbaugesellschaft mbH, Löhnberg

### Wirtschaftsjahr 2025/2026

1.	Der Wirtschaftsplan für das Wirtschaftsjahr 2025/2026 lautet		<b>2025</b>	<b>2026</b>	
1.1	im <u>Erfolgsplan</u>	in den Erträgen auf	Euro	701,050.00	704,350.00
		in den Aufwendungen auf	Euro	837,443.00	742,849.00
		Fehlbetrag	Euro	-136,393.00	-38,499.00
1.2	im <u>Vermögensplan</u>	in den Einnahmen auf	Euro	0.00	0.00
		in den Ausgaben auf	Euro	0.00	0.00

Löhnberg, 23.09.2025

**2025/2026**

**Erfolgsplan - Wohnungsbaugesellschaft mbH**

I. Erträge

II. Aufwendungen

## Erfolgsplan - Wohnungsbaugesellschaft mbH, Löhnberg

### I. Erträge

Konten-Nr.	Bezeichnung	Planansatz	
		2025	2026
4000	Erlöse Trauzimmer	150.00	150.00
4830	Mieteinnahmen R+V (stfrei)	10,400.00	13,200.00
4831	Mieteinnahmen Voba Mittelh. (stfrei)	10,500.00	10,500.00
4402	Mieteinnahmen Wallstrasse 17 (stpfl.)	8,000.00	8,500.00
4403	Mieteinnahmen Obertor 9	7,200.00	7,200.00
4832	Mieteinnahmen Wallstrasse 17 (stfrei)	6,600.00	6,600.00
	Mieteinnahmen Obertor 7(Mietwohnung	7,200.00	7,200.00
	Übertrag:	50,050.00	53,350.00

**Erfolgsplan - Wohnungsbaugesellschaft mbH, Löhnberg**

**I. Erträge**

Konten-Nr.	Bezeichnung	Planansatz	
		2025	2026
Übertrag:		50,050.00	53,350.00
4404	DGH Obershausen (stpfl.)	4,500.00	4,500.00
4405	DGH Selters (stpfl.)	2,500.00	2,500.00
4412	Mieteinnahmen DGH Löhnberg	50,000.00	50,000.00
4833	Wohnung Selters Talhofstr. 2 (stfrei)	6,000.00	6,000.00
	Gemeinde Löhnberg u. sonstige Mieter	90,000.00	90,000.00
	Einnahmen Windpark Leun	55,000.00	55,000.00
4407/4408	Einnahmen Photovoltaik I	75,000.00	75,000.00
	Einnahmen RP Betreuung	368,000.00	368,000.00
	Zwischensumme Erträge:	701,050.00	704,350.00
	<b>Verlust (Ausgleich durch Gemeinde)</b>	136,393.00	38,499.00
	<b><u>Erträge insgesamt:</u></b>	<b>837,443.00</b>	<b>742,849.00</b>

## **Erläuterungen - Erfolgsplan 2025/2026 Wohnungsbaugesellschaft mbH, Löhnberg**

### **I. Erträge**

#### **4830 + 4831 + 4834 Mieteinnahmen Obertorst**

Vermietung wie bisher an Lukas sowie an die Volksbank Mittelhessen und an privaten Mieter.

#### **4402 + 4832 Erlöse Mieteinnahmen Wallstr. 17 (stpfl.u. stfrei)**

Die Mieteinnahmen für 2025/2026 bleiben gegenüber den Vorjahren weitgehend unverändert.

#### **4403 Erlöse Mieteinnahmen Gewerbe**

Seit 2019 werden in der Obertorst. 9 Gewerberäume vermietet.

#### **4833 Erlöse Wohnung Talhofstr. 2 Selters (stfrei)**

Ansatz der Miete mit Nebenkosten für die Wohnung

#### **Einnahmen TuS Niedershausen u. Tus Löhnberg**

Einnahmen aus der Nutzung des Sportgeländes

#### **4407 - 4409 Einnahmen Photovoltaik**

Ansatz der geschätzten Einnahmen lt. Anbieter der Anlage

## Erfolgsplan - Wohnungsbaugesellschaft mbH, Löhnberg

### II. Aufwendungen

Konten-Nr.	Bezeichnung	Planansatz	
		2025	2026
6000 - 6030	Personalk. (Aushilfen u. Gemeindeanteil)	36,000.00	36,000.00
	Betreuung Asylsuchende	100,000.00	100,000.00
6319 bis 6329	Gas, Strom, Wasser	85,000.00	85,000.00
6330/6334	Reinigungskosten	10,000.00	10,000.00
6400	Versicherungen	10,000.00	10,000.00
6420	Beiträge	214.00	214.00
6467 bis 6479	Instandhaltung verschiedene Gebäude	75,000.00	78,000.00
6460	Weiterbelastete laufende Kosten Gemeinde	45,000.00	45,000.00
6430	Sonstige Abgaben	300.00	300.00
6520-6561	Fahrzeugkosten (Bürgerbus)	5,000.00	5,000.00
6805-6815	Bürokosten u. Telefon	4,000.00	4,000.00
6825	Rechtsberatung	1,000.00	1,000.00
6829-6830	Buchh, Abschluss- u. Prüfungskosten	12,000.00	12,500.00
6855	Kosten des Geldverkehrs	1,500.00	1,500.00
<u>zu übertragen:</u>		385,014.00	388,514.00



Erfolgsplan - Wohnungsbaugesellschaft mbH, Löhnberg

II. Aufwendungen

Konten-Nr.	Bezeichnung	Planansatz	
		2025	2026
Übertrag		385,014.00	388,514.00
7310	Zinsen Girokonto	6,000.00	6,000.00
7320/7337	Darl. Zinsen Banken u. Gemeinde	114,000.00	112,000.00
7650	Grundsteuer	4,000.00	4,000.00
6220	Abschr. auf Sachanlagen (DGH,PV,Wohnung)	328,429.00	232,335.00
<b>Summe Aufwendungen</b>		<b>837,443.00</b>	<b>742,849.00</b>
<b>Gesamtsumme</b>		<b><u>837,443.00</u></b>	<b><u>742,849.00</u></b>

## Erläuterungen - Erfolgsplan 2025/2026 Wohnungsbaugesellschaft mbH, Löhnberg

### II. Aufwendungen

#### 6000-6030 Personalaufwand

Der Ansatz erfolgt 2025/2026 für die Hausmeister in den Dorfgemeinschaftshäusern Obershausen und Selters sowie für Personalkosten für die Betreuung der Flüchtlinge.

#### 6319/6329 Gas,Strom,Wasser Schulstr. ua f. Betreuung sowie Bürgerhaus Löhnberg

Für die verschiedenen Wohnobjekte für die Unterbringung und Betreuung der Flüchtlinge sowie für das Bürgerhaus Löhnberg erfolgt eine vorsichtige Schätzung der anfallenden Energiekosten.

#### 6467/6479 Instandhaltung DGH

Laufende Instandhaltungskosten

#### 6220 Abschreibungen auf Sachanlagen

Die Abschreibungen erfolgen planmäßig.

### III. Vermögens- bzw. Investitionsplan - Wohnungsbaugesellschaft mbH, Löhnberg

Für 2025 und 2026 sind keine Investitionen geplant.

-

-

-



**Wirtschaftsplan**  
**der**  
**Löhnberger Immobilien GmbH & Co KG**  
**für das Wirtschaftsjahr 2025 u. 2026**

## Inhaltsverzeichnis

	Seite
I. Wirtschaftsplän	2
II. Erfolgsplän	3 - 7
III. Vermögens- bzw. Investitionsplän	8

**I. WIRTSCHAFTSPLAN**

**für die Löhnberger Immobilien GmbH & Co KG**

**Wirtschaftsjahr 2025 u. 2026**

1. Der Wirtschaftsplan für das Wirtschaftsjahr 2025 u. 2026 lautet

			<b>2025</b>	<b>2026</b>
1.1	<b><u>im Erfolgsplan</u></b>	in den Erträgen auf	198.000,00	198.000,00
		in den Aufwendungen auf	213.631,00	214.530,00
		Fehlbetrag	<b>-15.631,00</b>	<b>-16.530,00</b>
1.2	<b><u>im Vermögensplan</u></b>	in den Einnahmen auf	0,00	0,00
		in den Ausgaben auf	0,00	0,00

**Löhnberg, .....**

**2025 u. 2026**

**II. Erfolgsplan - Löhnberger Immobilien GmbH & Co KG**

I. Erträge

II. Aufwendungen



**Erfolgsplan 2025 u. 2026 - Löhnberger Immobilien GmbH & Co KG**

**I. Erträge**

Konten-Nr.	Bezeichnung	Planansatz	
		2025	2026
4105-4861	Erlöse Vermietung Wohnungen, Kindergärten, ua.	198.000,00	198.000,00
<b>Summe</b>		<b><u>198.000,00</u></b>	<b><u>198.000,00</u></b>
<b>Gesamt</b>		<b><u>198.000,00</u></b>	<b><u>198.000,00</u></b>

**Erläuterungen - Erfolgsplan 2025 u. 2026 Löhnberger Immobilien GmbH & Co KG**

**I. Erträge**

**4105-4861**

Die Erlöse betreffen mehrere Wohnungen in Niedershausen und Löhnberg sowie auch die Kindergärten

Erfolgsplan 2025 u. 2026 Löhnberger Immobilien GmbH & Co KG

II. Aufwendungen

Konten-Nr.	Bezeichnung	2025	2026
5900	Weiterbelastete Personalk. Gemeinde	54.000,00	54.000,00
6220	Abschreibungen	90.231,00	90.230,00
6330	Schornsteinfegergebühren	300,00	300,00
6325	Energiekosten	8.500,00	9.500,00
6400	Versicherungen	6.000,00	6.000,00
6815	Weiterbelastete laufende Kosten Gemeinde	14.000,00	14.000,00
6830	Sonstige Kosten (Beratung, Prüfung, Steuern uä.)	8.500,00	8.500,00
6450	Reparaturen u. Instandhaltungen	30.000,00	30.000,00
7320	Zinsen	2.100,00	2.000,00
	<b>Summe</b>	<b>213.631,00</b>	<b>214.530,00</b>
			-
	<b>Fehlbetrag</b>	<b>-15.631,00</b>	<b>-16.530,00</b>
	<b>Gesamtsumme</b>	<b>198.000,00</b>	<b>198.000,00</b>

## **Erläuterungen – Erfolgsplan 2025 u. 2026 Löhnberger Immobilien GmbH & Co KG**

### **II. Aufwendungen**

#### **6220 Abschreibungen**

Die Abschreibungen erfolgen linear gemäß Plan für die Restlaufzeiten der Immobilien

#### **6450 Reparaturen und Instandhaltung**

Ansatz der geplanten Kosten für anfallende Instandhaltungsarbeiten bei den einzelnen Objekten

### III. Vermögens- bzw. Investitionsplan 2025 u. 2026 - Löhnberger Immobilien GmbH & Co KG

Investitionen sind für die Jahre 2025 und 2026: Die Erneuerung und Erweiterung des Kindergartens in Niedershausen.

Die Finanzierung erfolgt vollständig über öffentliche Zuschüsse.



**Wirtschaftsplan**  
**der**  
**Löhnberger Energiegesellschaft mbH**  
**für das Wirtschaftsjahr 2025 u. 2026**

**Inhaltsverzeichnis**

	Seite
<b>I. Wirtschaftsplan</b>	<b>2</b>
<b>II. Erfolgsplan</b>	<b>3 - 8</b>
<b>III. Vermögens- bzw. Investitionsplan</b>	<b>9</b>



**I. WIRTSCHAFTSPLAN**

**für die Löhnberger Energiegesellschaft mbH**

**Wirtschaftsjahr 2025 u. 2026**

1. Der Wirtschaftsplan für das Wirtschaftsjahr 2025 u. 2026 lautet

			2025	2026
1.1	<u>im Erfolgsplan</u>	in den Erträgen auf	196.000,00	196.000,00
		in den Aufwendungen auf	207.868,00	208.167,00
		Fehlbetrag	-11.868,00	-12.167,00
1.2	<u>im Vermögensplan</u>	in den Einnahmen auf	0,00	0,00
		in den Ausgaben auf	0,00	0,00

Löhnberg, .....

**2025 u. 2026**

**II. Erfolgsplan - Löhnberger Energiegesellschaft mbH**

I. Erträge

II. Aufwendungen

Erfolgsplan 2025 u. 2026 - Löhnberger Energiegesellschaft mbH

I. Erträge

Konten-Nr.	Bezeichnung	Planansatz	
		2025	2026
4400-4401	Erlöse Energielieferung öffentliche u. private Abnehmer (incl. Wohnungsbauges.mbH und Löhnberger Immobilienes.mbH & Co KG, u. Tagespflege)	196.000,00	196.000,00
<u>Summe</u>		<u>196.000,00</u>	<u>196.000,00</u>

## Erläuterungen - Erfolgsplan 2025 u. 2026 Löhnberger Energiegesellschaft mbH

### I. Erträge

#### **4400 u. 4401 Erlöse Energielieferung öffentliche u. private Abnehmer**

Bei den öffentlichen Abnehmern handelt es sich um das Mehrgenerationenhaus, den Kindergarten, das Rathaus sowie die Hofreite, sowie die Wohnungsbaugesellschaft mbH und die Löhnberger Immobiliengesellschaft mbH & Co. KG. Zusätzlich wird die Tagespflege Schulstr.21 beliefert.

Bei den privaten Abnehmern handelt es sich um das Hotel Krone sowie um Ein- bzw. Zweifamilienhäuser. zusätzlich wird ab April 2021 die neue Wohnanlage sowie das altersgerechte Wohnen Schulstr. 26-28 beliefert.

**Grundpreis** mit einer Staffelung je nach Verbrauch und der **Verbrauchspreis** angesetzt.

Einnahmen: Grundpreis für ein ganzes Jahr und Verbrauchspreis

Erfolgsplan 2025 u. 2026 Löhnberger Energiegesellschaft mbH

II. Aufwendungen

Konten-Nr.	Bezeichnung	2025	2026
6020	Weiterbelastete Personalk. Gemeinde	21.000,00	21.000,00
5400	Wareneinkauf Holzhackschnittel	56.000,00	56.000,00
5401	Wareneinkauf Erdgas/Strom	45.000,00	45.000,00
6220	Abschreibungen	33.218,00	33.217,00
6310	Miete Halle	18.000,00	18.000,00
6330	Schornsteinefegergebühren/Reinigung	1.000,00	1.000,00
6400	Versicherungen	2.400,00	2.400,00
6420	Beiträge	250,00	250,00
6470	Wartungs- und Instandhaltungskosten der Anlagen	10.000,00	10.000,00
6815	Weiterbelastete laufende Kosten Gemeinde	2.000,00	2.000,00
6830	Sonstige Kosten (Beratung, Prüfung, Steuern uä.)	7.000,00	7.500,00
7310	Kurzfristige Zinsen (Giro)	3.500,00	3.500,00
7320	Zinsen für Darlehen KSK lt. Plan	8.500,00	8.300,00
	<u>Summe</u>	207.868,00	208.167,00
	<u>Fehlbetrag</u>	<b>-11.868,00</b>	<b>-12.167,00</b>
	<u>Gesamt</u>	<u>196.000,00</u>	<u>196.000,00</u>

## **Erläuterungen - Erfolgsplan 2025 u. 2026 Löhnberger Energiegesellschaft mbH**

### **II. Aufwendungen**

#### **5400 Wareneinkauf Holz**

Aufwendungen für Lagerung und Bearbeitung der Schnitzel.  
Steigerung durch die neue Belieferung der Tagespflege und der Wohnanlagen.

#### **5401 Wareneinkauf Erdgas/Strom**

Der Zukauf von Erdgas u. Strom erfolgt von der SUEWAG

#### **6220 Abschreibungen**

Die Abschreibungen erfolgen für die Holzanlagen MGH u. VH mit 30 Jahren,  
für die Leitungsnetze in den Strassen erfolgt die Abschreibung mit 40 Jahren.  
Die Abschreibungen erfolgen planmäßig.

#### **6470 Wartungs- und Instandhaltungskosten der Anlagen**

Für die Holz- und Gasanlage wird von routinemäßigen Wartungsarbeiten ausgegangen.

#### **7320 Zinsen für Darlehen**

Die Darlehenszinsen für die KfW-Mittel lt. Plan

### **III. Vermögens- bzw. Investitionsplan 2025 u. 2026 - Löhninger Energiegesellschaft mbH**

Investitionen sind für die Jahre 2025 und 2026 keine geplant.